LA PRENSA

Año XXXVII—Núm. 13.104

BUENOS AIRES, JUEVES 19 DE JULIO DE 1906

Redacción y Administración: Avenida de Mayo 567 al 575

EDICIÓN DE 16 PÁGINAS

POSTIC RESTANTE DE «LA PRENSA»

En la administración de este diario existen las siguientes cartas, que serán entregadas á los interesados, previo justificativo, de 9 á 10 y de 2 á 4 tarde:

Pedro Navarro, María S. Alvas, Carmen Peña, Angela Marquesano, José Albert, Eulalia Sanglena, Gabriela Garmendia, Benavides (cart.), A. Morelejo, Fabio Tagliaferro, Andrés Balsa, Julia Rojas, Modesto P. Sánchez, J. H. Achin, Josquina Sainz, María Etcheverry, Enrique Iguiedro, A. Camilato, Rosa Murillo, O. M. Blanc, Ernesto C. Alberti, Restituto Baños, Joaquín D. Marsiglliano, Sra. de Orda, Aníbal Pace, Centro Riojano, Juana de Luengos, Lola Rodríguez, Roberto Ituffel, José E. de L. y Lara, Marcos Mattus, Catalina Sozzani, Víctor Olaso, María G. Quintana, José Damico, Virginia D. de F. Soto, Arturo Martínez y hermanas, Mariano Dendia, Josefa Ardiengo, Luis J. Vázquez, Oscar Bicco, Rosa Norello, Dolores Gonzáles, Com. Pró-Amnistía, Señora Frugulni, Josefa Z. Gorostiich, Señora P. Medina, Ramón S. Otero, H. Ferreccio, Josefa B. de Moreno, Cármen E. Pinto, Oral. V. Rodríguez, María Rubé, Juan Roviano, Luis Seitan, José Taravelli, Camilo G. Somosas, Domingo Aguinaga, Ambrosio C. Aillevi, Erón Stern, A. Iglesias Aragoña, C. Carlier, Alda Calliera, Ing. Ricardo Rodríguez, Julio Penade, B. Higgins, Rogelio Montero, Antonio Restaña, P. Romeo Vermmes, J. Ruglan Quintana, Carlos S. F. Hornos.

NOTA—Este servicio es gratuito para las cartas que rengan del interior y exterior. Las procedentes de esta capital no serán recibidas No se hace responsable de errores que ocurran en la entrega.

DIVERSIONES PUBLICAS

ÓPERA—Empresa: Nardi y Bonetti.—Temporada de 1906.—Gran compañía lírica italiana. Maestro concertador y director de orquesta: Arturo Toscanini.—Julio 19—Gala, función de abono.—Se representará la ópera en 3 actos del maestro Rossini: *El Barbiere di Siviglia.*

OTRO—Miércoles 25 de Julio, á las 8.30 p. m. Función extraordinaria (fuera de abono), á precios reducidos. Se pondrá en escena por única vez en función extraordinaria, la ópera en cinco actos del maestro Meyerbeer: *Hugonotes.*

Precios para esta función:

Palcos bajos y balcón con 4 entradas.	$ 60
Id altos id 4 id.	» 30
Id de cazuela id 4 id.	» 25
Tertulias de orquesta y balcón con ent.	» 10
Lunetas de cazuela de la. 3ia id id.	» 4
Lunetas de cazuela de 2das filas con ent.	» 3
Id altas de 1a. 4ta id id.	» 3
Id id id otras filas id id.	» 3
Entrada general.	» 2
Id á la luneta alta y cazuela.	» 1

POLITEAMA ARGENTINO — Temporada de 1906—Gran compañía lírica italiana. Turno: Maricle Darclée. Maestro concertador y director de orquesta: Arturo Toscanini.—Julio 19—3ra. función de abono.—Se representará la ópera en 3 actos del maestro Rossini: *El Barbiere di Siviglia.*

OTRO—Miércoles 25 de Julio, á las 8.30 p. m. Función extraordinaria (fuera de abono), á precios reducidos. Se pondrá en escena por única vez en función extraordinaria, la ópera en cinco actos del maestro Meyerbeer: *Hugonotes.*

Precios para esta función:

Palcos bajos y balcón con 4 entradas.	$ 60
Id altos id 4 id.	» 30
Id de cazuela id 4 id.	» 25
Tertulias de orquesta y balcón con ent.	» 10
Lunetas de cazuela de la. 3ia id id.	» 4
Lunetas de cazuela de 2das filas con ent.	» 3
Id altas de 1a. 4ta id id.	» 3
Id id id otras filas id id.	» 3
Entrada general.	» 2
Id á la luneta alta y cazuela.	» 1

POLITEAMA ARGENTINO — Temporada de 1906—Gran compañía lírica italiana. Turno: Maricle Darclée. Maestro concertador y director de orquesta, Cav. Arnaldo Conti.—Julio 20—41a. función de abono. 17a. de las 18 selectas y 25a. de las 20.—*Traviata.* Platea con entrada $ 5.

ODEON—Temporada de 1906—Compañía dramática española del Teatro Español de Madrid, dirigida por los ilustres artistas María Guerrero y Fernando Díaz de Mendoza.—Julio 19—41a. función de abono á diario.—*La noche del Sábado.*

OTRO—Julio 20—Gran función extraordinaria fuera de abono en honor y beneficio de María Guerrero.—*Locura de Amor.*

SAN MARTIN — El célebre transformista Leopoldo Frégoli.—Julio 19—*Adamo ed Eva ni Ingiri di Montecatini, Al ballo de mascaras, Baldmpaga,* A pedido general: *Fosstino, Parisconcert, Fregoligraph.*

COLISEO ARGENTINO—PLAZA LIBERTAD Empresa Frank Brown.—Gran compañía ecuestre y de variedades. Función todas las noches.—Julio 19—Dos funciones.—Tarde: Gran matinée extraordinaria á beneficio del Colegio Sirio Argentino, con un variado programa.—Noche: Grandiosa función.

VICTORIA — Compañía española cómico-dramática de Miguel Muñoz, procedente de los principales teatros de España.—Julio 19—Gran función á beneficio de la primera actriz, Concepción Olona, la que tiene el alto honor de dedicarla al Club Catalán y Asociación Catalana de Buenos Aires.—Por primera vez en esta temporada: *La Dama de las Camelias.* Platea con entrada $ 1.50.

RIVADAVIA — Gran compañía cómico-lírica argentina. Unica en su género. Directores artísticos: E. Queirolo y A. Supparo. Maestros directores y concertadores: I. Heinoso, V. Cibrián y F. Alitta.—Julio 19—Función entera. —*Justicia criolla, El que espera desespera,* Estreno: *Tres tontos y un ultimo, La esquila.* Platea con entrada $ 1.

MAYO—Gran compañía cómico-lírica española dirigida por el primer actor señor José Palmada. Maestro director y concertador. Carlos Alonso.—Julio 19—*La venta de Don Quijote,* á continuación: Bilgrafo, *La Poseo,* Estreno: *La Pastora, La corrida de toros,* Bilgrafo.

MARCONI—Gran compañía cómico-lírica española, dirigida por los primeros actores señores Eliseo Sanjuan y Carlos Salvany.—Julio 19—*Frutas y Verduras, San Juan de Luz, Los Huertanos, El Monaguillo.*

ARGENTINO — Compañía cómico-dramática Serrador-Mart.—Julio 19—*La Dame de Chez Maxim's.* Platea con entrada $ 1.50.

COMEDIA—Gran compañía cómico-lírica dramática española, dirigida por el aplaudido primer actor Rogelio Juárez. Maestro concertador y director de orquesta, señor José Havarry. Julio 19—Inauguración de las matinées cinematográficas. Espectáculos para familias y niños. Función cerrará á las 8.30. Platea con entrada $ 0.50.—Noche: *El espanta pájaros, Romper las Cadenas, El duo de la Africana,* á continuación el Cinematógrafo, Boxe y atentado contra los Reyes de España.—*Carmen.*

APOLO—Empresa: Slovanetti. Comedia lírico-dramática nacional, bajo la dirección del popular actor, señor José J. Podestá.—Julio 19—*Los tres mudos, El Desalojo, Música y Los vividores.*

TEATRO NACIONAL—Corrientes entre Artes y Suipacha.—Compañía dramática nacional de don Jerónimo Podestá.—Julio 19—*La Redención, El santo de Totolo.* Platea con entrada $ 1.50.

TEATRO CASINO—Mainé entre Cuyo y Corrientes.—Jueves, domingos y días feriados matinées para familias y niños.—Julio 19—Tarde á las 2.30: Matinée para niñitos á precios reducidos.—Noche á las 8.30: Exito colosal de: Rosa Flore, Los Carpatti, Nerri Appiani, Marstro y Oretta. Entrada general 1 $. Entrada al paraiso 0.50.

ROYAL TEATRO—Empresa Bordó y Dillac Julio 19—Exito de: Mlle. Parisette y Mlle. de Marsan. 2a. representación de *Mlle. Chrysanthème.* Entrada general 1 $.

CIRCO ANSELMI—Gran compañía ecuestre y de drama criollo.—Julio 19—*El secreto de la Virgen, El Perión Nacional por María.* La fiesta de Noche Buena. Función familiar. 10 actos ecuestres. Las hermosas ecuyéres.

TEATRO CIRCO SUD-AMERICANO — Llue 1563 al 67.—Empresa y dirección José S. Morcado.—Julio 19—Variado programa.—*M'ha lo el Dotor.*

SALON NACIONAL (Cinematógrafo)—Maipú 470—Julio 19—Carta á la paisana, Curiosidades de una portera, El crimen de otro, cómicos y otras. Por sección 0.25, función completa 0.50.

SALON DEL SUR—Cachambuta 1.300—Julio 19—2a. función de moda.—Estreno: Víctimas de la tempestad, Las delicias del divorcio, cómicas y otras. Precios para esta función 0.30. A las 8.30 p. m.

VENTAS VARIAS

A 8 $, SOMBREROS DE señora MODELOS de París, Salta 149. v20

ARMAZONES NUEVOS, VIDRIERA Y MOSTradores se venden. Armonía 1502. v21

A 12 Y 15 $ PALETOTS IMPERIO BORDados, liquidación. Cevallos 1070, fábrica.

A 5, 6, 8, 10, 15, 18, 20 y 25 LOS MAS RICOS sombreros media estación, Humberto I 1490, fábrica.

ARMAZONES, MOSTRADORES, HELADEras, escritorios comerciales, mesas para café, vendo, Suipacha 635.

A COMPRAR PUERTAS, VENTANAS, REjas, maderas, postes, varillas, alambres, jeringas, etc., barato, Pueyrredón 413 y 449. v21

ATENCION—DOS HERMOSOS CENTROS vidrieras para hacer se venden, San Juan 2764. ¡¡Aprovechen!!

ALTO! PUERTAS, VENTANAS DE PINO Y cedro, nuevas, no compren sin visitar, San Juan 1884|900. v22

ALTO! 5.000 PUERTAS DE PATIO DE PIno No. 5, con banderolas, herrajes de lo mejor á $9 $, San Juan 1884|900. v22

A BUEN PRECIO PAGO MUEBLES USAdos, mobiliarios, objetos, etc., Silva, Alsina 406. v19

ARMAZONES, MOSTRADORES, ESCRITORios, gran ocasión y fábrica de instalaciones, Talcahuano 166. v21

A 24 $ RICOS TRAJES DE CHAQUETA, bordados (estilo sastre) á 34 levita, liquidación, Cevallos 1070, fábrica. v19

ARMAZONES, MOSTRADORES, HELADERA fidelera vendo barato, casa italiana, Corrientes 1931|33. v24g.

A $ 0.20 EL METRO BURLETE PARA PREservarse del frío.—Barattl Hnos., Cangallo 990. v31

A 8 $ 14, 18, 25 y 30, PALETOT IMPERIO, riquísimamente bordado; Humberto I 1490, fábrica. v22

A COMPRAR USADO Y NUEVO, CINC, puertas, rejas, columna, cabriada, tirante, madera dura. Corrientes 4580. v21

ALTO! GRAN SURTIDO DE PUERTAS, ventanas nuevas, usadas, patio calle, negocio, Alsina 2201. v20

ARMAZONES, MOSTRADORES, HELADEras, escritorios, vidrieras, vendo barato, calle Lavalle 1435|37. v19

A $ 3.50, 6, 7, 8, 9, 12, LAS MAS RICAS botas y zapatos cabrilla de señora, Humberto I 1490, Alsina 2201, fábrica. Unión Telefónica 1032, Bueg Orden: v23

A 8 d, 10, 15, 20, 25, 30, 35, 45 y 50 PUERtas y ventanas, rejas, 300 balcones, tejamanil, maderas, cerrados, barato, San Juan 3180. v19

ATENCION señoras! LIQUIDACION DE trajes estilo sastre á 18 $, de levita á 20 $, de blusa 12 $, paletó á 12 $ (bordados); Humberto 1490, fábrica. v23

VENTAS VARIAS

A COGERSE EN LO DE MISCHONEZ Y Cía. á sus últimos precios, edificar barato; puertas, ventanas, maderas y zinc, piden catálogos antes de comprar en otra parte; Victoria 2400.

ATENCION, VENDESE MOTOR OTTO, máquina Black, para coser suelas, 20 metros de estanterías, varios mostradores y 600 pares de hormas modernas con sus sacaboccados, Venezuela 1028, al fondo.

A LAS FAMILIAS: NOVEDAD MUSICAL, dos bonitas canciones napolitanas premiadas. Para canto y piano "Torna á Sorriento" y "Posilipodoroso" las dos un peso, se remite enviando importe, Librería Palumbo, B. Mitre 1335, Buenos Aires. v20

A LOS SASTRES Y A LOS QUE SE DEDIcan al ramo de confección vendo mi negocio de sastrería, acreditado desde hace 14 años con numerosa clientela, calle de mucho tránsito, vendo las mercaderías como también las instalaciones por ausentarme para Europa, para verlo personalmente Cuyo 1400. v22

AL PUBLICO—SE HACE SABER AL PUblico que acaba de abrirse una fábrica de camas de hierro de los sistemas más modernos é higiénicos, á precios sin competencia. Pota y Ferrari, calle San José 743. Se reciben órdenes tanto de la capital como de la campaña, y se mandan catálogos á quien lo solicite. v23

AVISO A LOS NOVIOS Y A TODOS LOS que necesiten comprar muebles; ocasión excepcional en la mueblería de La Provincia, Cangallo 1430, se liquidan una gran cantidad de juegos de dormitorio, comedores, escritorios, juegos sala y muy lindos cortinados á precios baratísimos; ver para creer, Cangallo 1430. Todo mes únicamente, por tener gran existencia.

AL LOS AFECTOS A LA BUENA LECTURA, á los que no puedan gastar mucho teniendo gusto selecto, á los intelectuales, pidan nuestro catálogo de novelas y obras económicas con precios que se envía gratis. Las novedades se anuncian en esta misma sección, los domingos; librería Portela, de Llambías y Ca., Bolívar 508.

A LOS NOVIOS HAY QUE REGALARLES objetos del Bazar París, que la es la casa de moda y la más surtida de novedades, á precios de casa introductora. No compren en otra parte sin antes ver las ocho vidrieras del Bazar París. A 12.50 $ el par de lindísimas estatuas grandes, en estuche, 12 $ preciosa jardinera platonda en estuche. Juegos de lavatorio de 5 piezas grandes electroplata sellada en $ 120.—Al Bazar París, Victoria y Chacabuco. v20a.

AL BAZAR LONDRES, BUEN ORDEN Y Méjico. Se han recibido por el vapor "Hesperia", 15.000 piezas de novedad en platinas y Reed y Barton, para regalos de casamiento á $ 30, juego de té platina sellada á 150, gran juego de bracero, 8 piezas, todas de platina en estuche, á 6, el par de anillos de servilletas, platina sellada en estuche: 5.000 objetos en vidriera desde 0.05 $ al más alto precio, ver siempre los precios fijados en las grandes vidrieras de esta casa.—Manuel Vivero, importador.

ARTICULOS NOVEDADES Y PRECIOS BAratos para regalos y miles de objetos bonitos en estuches, recibiendo fantasías por todos los paquetes, juegos para lavatorio á 4.90 id para aguas servidas hierro enlozado blanco y gris á 0.80, id finos decorados 12 á 21 $, cuchara é tenedores metal blanco para mesa 5.95 docena, cucharas café 2.95 docena, cuchillos acero postre 1.60 y mesa 1.60 docena, juegos de mesa loza inglesa decorada 83 piezas 22 $, lo que vale 28. Surtido en toda clase de juegos de sociedad, lámparas de mesa, colgar y fantasía, artículos para cocina del rico enlozado Celeste Imperial especial de El Colibrí, que no contiene óxidos venenosos ni se desprende el esmalte. Cubiertos Christofle, Avenida de Mayo 1041. v19

BANCO GALICIA Y BUENOS AIRES, SE venden acciones primera serie, integradas; Avenida de Mayo 626. v19

BILLARES, GRAN SURTIDO Y TODOS los útiles vendo á precio de casa introductora, Talcahuano 241. v20

BORDETE PARA TAPAR HENDIJAS DE puerta, indispensable para combatir el frío, gran surtido de colores, Baratti Hnos., Cangallo 990. v31

BOLSAS VACIAS—QUIEN DESEE comprar cualquier cantidad de primer uso ó de segundo, para cereales, carbón, papas, etc., dirigirse á The Barbicane Co., Corrientes 354, Buenos Aires. Buenos precios, por carta ó de 4 á 7. v27

BIBLIOTECA RURAL ARGENTINA, EDIción hecha en el país, y adaptada á nuestras condiciones climatéricas y costumbres, de las mejores obras publicadas en Europa y América, sobre agricultura, ganadería, veterinaria é industrias rurales y á precios económicos. Ya ha aparecido el primer volumen El Cultivo del trigo y del maíz. Solicite prospectos é informes de la administración de la Revista de Ganadería, Veterinaria y Agricultura, 47 calle Esmeralda, Buenos Aires. v21

CAJA DE FIERRO, CHICA, SE VENDE, calle French 2395.

CRONOMETRO ESCOTT, EL MEJOR RELoj de precisión, garantido por 5 años, Defensa 1182. v21

CARBON DE leña, PIEDRA, FRAGUA COKE leña dura y sano, entrego á domicilio, Asunción, Callao 1094, U. T. 421, Juncal. v25

DORMITORIO DE 6 PIEZAS SE VENDE, Cangallo 2269.

DICCIONARIO ENCICLOPEDICO DE LA lengua castellana, última edición, ricamente encuadernado en tela y letra de oro, 1082 páginas. Remitirse enviando importe 2 pesos; Librería Palumbo, B. Mitre 1335. v20

ESCOPETA SIN CAIILLOS, RICA ARMA, vendo de ocasión, calibre 16, Bolívar 1356.

ESCRITORIOS NORTEAMERICANOS, COmodos, bien construídos, los más baratos, vence The Barbicane Co., Corrientes 354. v22

EL Porteño, CALENTADOR PARA baños de cuerpo y de lluvia, sistema H. Cassagne, patentado por S. G. de la Nación, el más rápido, $ 15 y 25, Artes 073. v19

FOTOGRAFOS—VENDO OBJETIVO GOERZ 16x24, Tales, casi nuevo, 58, dep. 12.

FUNDAS ESPECIALES, BLANCAS Y COLOR de 14 $, piano 6, recio útil, pedir muestras. Santa Fe 2874, U. T. 1203, Juncal, 8. Santos.

FUNDAS á 14 $, PIANO 1 NO ENCARGAR antes de ver estas telas, muestras por correo Santa Fe 2874, U. T. 1203, Juncal, 8. Santos.

FUNDAS RICAS, REGALO TABURETE AL que compre juego de 14 $, pedir muestras por correo, J. Giudici, S. Fe 1599, U. T. 1171, Juncal.

FUNDAS PARA JUEGOS SALA, TELAS especiales, 14 $, piano 5, pedir muestras por correo, J. Giudici, S. Fe 1599, U. T. 1171, Juncal.

FUNDAS PARA JUEGOS DE SALA 14 $, piano 5, regalo taburete, San Juan 2062, U. T. 412, Buen Orden C. Luna.

FUNDAS PARA MUEBLES, ANTES DE ENcargarlas pedir muestras por correo, San Juan 2062, U. T. 412, Buen Orden. C. Luna.

FUNDAS PARA MUEBLES, ANTES DE ENcargarlas pedir muestras y precios, Santa Fe 2025, J. Despax, U. T. 1793, Juncal.

FUNDAS PARA JUEGOS DE SALA 15 $, piano piano, 6. Arlzar por correo, Santa Fe 2025, J. Despax, U. T. 1793, Juncal.

GALPON VENDO, 2 PISOS, 8 PIEZAS, de madera, Rivadavia 3248.

GUINCHE PESCANTE Á VAPOR EN BUEnos estado véndese, Balcarce 352. v20

HERREROS Y HOJALATEROS—MAQUINA de punzonar y cortar se vende y varias máquinas y herramientas de hojalatero, cilindro, perfiladoras, Monroe 1614, Belgrano. v21

HORMIGAS, SE DESTRUYEN FACILMENte con el Balkán, poderoso hormiguicida, sin necesidad de máquinas, fuego ni líquidos. Fácil y seguro. Prospectos por correo se envían gratis., Antonio Delfino, Bmé. Mitre 655. v21

INSTALACIONES, MOSTRADORES Y DOS vidrieras como para tienda, zapatería ó cualquier otro negocio, se venden, Chacabuco 561. v20

LIBRERIA RURAL, OBRAS AGRICOLAS, ganaderas, veterinarias y de industrias rurales, enviamos catálogos, se envían á pedido, Esmeralda 47, Buenos Aires.

LAMPARAS A GASOLINA INCANDESCENtes, variado surtido, luz espléndida, máxima economía, para toda clase de aplicaciones se venden The Barbicane Co., Corrientes 354. Pida una las hay desde $ 12.50. v21

LA INGLATERRA, PERU 170.—MUEBLES alfombras y cortinados. Gran liquidación en muebles sólidos y baratos, alfombras de lana, 1,00 metro, alfombra Bruselas, 2,60, 2,80 y 3 metro; cortinados de sala, dormitorio y comedor, 500 alfombritas de lana de 0,70x1,40 á 5 $. Gran surtido en biombos. Gran catálogo remitimos gratis á quien solicite. Macario Martínez. v31

MOTORES Y CALDERAS DE TODA CLASE se venden, Alberti 1077. v19

MOTORES BAXTER DE 4, 7, 8 Y 10 CABAllos, venta urgente, Corrientes 3646. v18

MOTOR A GAS SE VENDE, DE 8 CABAllos, San José 956. v22

MOTORES Y CALDERAS NUEVAS Y USAdas véndense, Balcarce 352. v20

MOTOR A GAS GROSLEY, 2 CABALLOS de fuerza vendo tirado, Agelo 3428. v19

MAQUINA DE COSER, NEW-HOME 15 $ SE vende, Piedras 767, dep. 4.

MOLINO A VIENTO SE VENDE, BALCARce 270.

MAQUINA DE ESCRIBIR UNDERWOOD nueva, se vende en 195 $, Piedras 1138.

MAQUINA DE ESCRIBIR, NEW-CENTURY, se vende, Melo 786.

MAQUINA DE DOBLAR Á FUEGO Y ARMAdo para papelería ó semillería, con 100 cajones, se vende, Alsina 849.

MAQUINA SINGER, NUEVA, DE MANO Y pié, vendo, 35 $, por ausentarme, Ombú núm. 272.

MAQUINA DE APARAR, "SINGER, MARCA Cañón, casi nueva, se vende, San Juan núm. 1702.

MUEBLES Y OBJETOS SE REMATAN HOY Jueves 19 de Julio á las 2 p. m., en el local talleres 742, Alvarez y de la Peña.

MOTOR A GAS EN PERFECTO ESTADO, marcha garantida, vendo barato, verlo funcionar. Bonde 1290. v20

MUEBLES SE REMATAN HOY A LAS 8 de la noche, Paraná 1157, comedor, dormitorio, piano, ocho piezas.

MOLINO PARA HACER POLVO DE LAdrillo, con 6 sin motor, véndese; verlo y tratar Balcarce 352. v20

MAQUINAS DE COSER, FUERTES, ELEgantes, de toda precisión, las mejores, ventas á plazos y al contado; precios excepcionales, The Barbicane Co., Corrientes 354. v21

VENTAS VARIAS

MAQUINAS DE TODAS CLASES ESPECIAlidad en máquinas para labrar madera vendese, Balcarce 352. v20

MOTOR COMPLETO, DE 24 CABALLOS efectivos, con calderas, garantido y en marcha se vende, Bulnes 208. v14

MUEBLES PARA NOVIOS GRAN REBAJA, 50 por 100, surtido de toda clase de muebles, muebletía Lavalle 1155. v19

MUEBLES! POR MAYOR Y MENOR Á precios de fábrica, catálogos gratis.—León Brujia y Cía., Rivadavia 2270. v31

MUEBLES VENDEMOS Á PLAZOS, EN condiciones ventajosas y liberales, Baratti hermanos, Cangallo 990. v21

MUEBLES—GRATIS PARA EL INTERIOR remitimos nuestro catálogo ilustrado, Baratti Hnos., Cangallo 990. v31

MAQUINA PARA RAVIOLES, MODERNA Y en muy buen uso, se vende, vería y tratar Confitería del Molino, Rivadavia 1301, esquina Callao.

MUEBLES Y TAPICERIA—VARIADO SURtido en todos estilos y á precios sin competencia ofrece la casa de H. Torres, Cuyo 755. v5a

MUEBLES, CON GRAN FACILIDAD DE PAgo, dormitorios á $ 70, 95 y 125; comedores, á 95, 130 y 160; finos á $ 280; escritorios, desde 58 á 950; camas, desde 8 á 35. Fábrica, Buen Orden 172|74. v20

MUEBLES BUENOS DE OCASION, DE TOda clase, vendo regio comedor por 3ra parte de su valor. Muebles alquilo, por temporadas, id. para bailes y casamientos, gran liquidación de alfombras y carpetas, planos de varias clases, precios baratísimos, ocurrir "Al Hijo Pródigo", Victoria 1001. v31

MUEBLES—NO DEN ocha SIN ANTES VIsitar nuestra fábrica inmenso surtido de muebles. Dormitorios matrimoniales $ 110, id. más finos 145 y 175. Luis XV última creación 270, tres cuerpos 380, hasta 1.500, comedores completos $ 185.—Lorenzini y Pertti, Rivadavia 1700, Casa Rosada, no confundir. Remitimos catálogo al interior. v29

MUEBLES Y TAPICERIA! EN LA CASA Piqué bailarán el más variado surtido por su venta local, garantiendo la buena fabricación y los excelentes materiales que se emplean, recomendando sus precios que no admiten competencia. Visiten otras casas del ramo y se convencerán que es la única que vende bueno y barato. Buen Orden 276. Se remite catálogos ilustrados para el interior. v2ag.

MUEBLES! CANGALLO 1118!! La Portefia Gran acontecimiento!!! Muebles á precios sin competencia posible!!! Surtido moderno y elegante. Ver para creer.

Juego de dormitorio 7 piezas desde $ 100.—
Juegos de comedor 8 piezas, desde " 95.—
Juegos de sala 9 piezas, desde " 75.—
Sillas de Viena legítimas " 3.80
Hamacas, desde " 9.—
Embalaje especial gratis

Visiten nuestra casa y harán economía de tiempo y dinero!!—Cangallo 1118, "La Portefia". v3a

MUEBLES!!! ARTES 687, "CASA AMARIlla". No compren muebles sin haber visitado nuestra casa y se convencerán de que nadie puede vender á nuestros precios. Surtido colosal. Especialidad en muebles para el campo. Catálogo para el interior gratis. Embalaje garantido gratis. Juego dormitorio Luis XVI 7 piezas $ 185.—Juego de comedor 8 piezas " 410.—Juego de sala 9 piezas, desde " 75.—Cómoda dorada Luis XVI " 80.—Sillas de Viena " 3.50. Hamacas, desde " 9.—Camas de fierro, desde " 12.—

Sucursal: Cangallo 687, "Casa Amarilla".—Roche Vail y Cía., fabricantes. v3a

MUEBLES!! CASA PELLEGRINI, 930 CANgallo 940!! Gran liquidación por exceso de mercaderías, exposición de 75 distintos juegos de comedor, de lo más módico á lo más elevado, dormitorios completos desde 95 $ hasta 2.500, camas sueltas á $ 9, 12, 15, 18, 25, 35, 40, 55, 60, 70, 80 hasta 250 $, cómodas de nogal á $ 10, 12, 15 y 20, aparadores nogal y otros á $ 30, 50, 60, 70 y 80, gran surtido en juegos de sala á $ 55, 65, 80, 90, 100, 150, 200 hasta 800 $, doseles, consolas, vitrinas, gran surtido en escritorios y bibliotecas de todos precios, ricos y pobres no dejen de visitar esta casa que serán bien servidos y economizarán plata, 930 Cangallo 940. v12ag.

MUEBLES!!! A $ 198!!! RIQUISIMOS juegos de dormitorio de nogal para matrimonio estilo Luis XVI con mármol rosa y lunas biseladas!!! lo mejor como solidez y elegancia!!! compuestos de 7 piezas!!! A $ 115!!! espléndidos juegos de comedor, compuestos de 9 piezas!!! A $ 65!!! elegantísimos juegos de sala estilo Luis XVI á $ 165!!! Camas doradas estilo Luis XVI y el más grandioso surtido en muebles que existe en Buenos Aires!!! lo encontrarán en nuestros depósitos, los más vastos y mejor surtidos de esta capital!!! así es que pobres y ricos!!! todo el que quiera comprar muebles buenos!!! y baratos!!! tiene que ir á lo de F. J. Marty, "Casa Colorada", 650 Cangallo 656. No confundirse!!! economizarán dinero!!! y serán bien servidos!!! Para el interior remitimos gratis!!! Catálogo ilustrado. Ir todos á lo de F. J. Marty, 650 en Buenos Aires Cangallo 656. v31

MUEBLES—NO DEN ocha SIN CANTIDADES á cuenta sin conocer antes nuestra fabricación y cerciorarse de la modicidad de precios y condiciones especiales de venta.

Dormitorio especial gratis
Juegos de dormitorio macizo 1 persona $ 100.—
Id id id matrimonio " 110.—
Aparadores cristaleros enchapados " 60.—
Juegos sala 9 piezas, filetes dorados " 75.—
Bibliotecas giratorias " 25.—
Escritorio tipo americano " 100.—
Sillas de Viena legítimas " 3.95
Mesitas japonesas, desde " 1.—
Cortinados, desde " 15.—
Alfombritas, desde " 3.—
Hamacas, desde " 12.—
Camas de fierro " 12.—
Conducción á la estación gratis

Artículos de bazar á precios reducidos.

Nuestra casa es la más antigua del ramo y cuenta con fabricación propia que sigue todas las innovaciones que nos sugieren nuestra larga práctica y la numerosa clientela que nos dispensa sus favores. No tenemos sucursales, ni corredores.—Baratti Hnos., Cangallo 990. v31

MUEBLES, LEJOS PERO BARATO OBSEquio de una rica colcha á todo comprador. Grandioso surtido en exposición; 200 juegos de espléndida construcción y elegantes, así es que el que tenga que comprar poco ó mucho, económicamente lo hacerse bien comprando en una casa seria que cuenta con poderosos medios de fabricación, siendo el embalaje gratis y conducción en el día. Juegos dormitorio á 95 $, 105 y 175, en nogal 7 piezas Luis XIV 180, 190 y 200 en mármoles rosa, lunas biseladas Luis XV, en roble y nogal, 280, 300, 350, lo más rico dormitorios 8 cuerpos 550, 700, 1.000. Comedores 9 piezas todo roble á 120 hasta 800, sillas á una de 30 clases á 40 docena, mesas comedor desarmarse 15 hasta 40, tallados, sillas nogal, comedor tallados 75 docena, juegos vestíbulo 60 $. Inmensa cantidad de muebles sueltos, reperos á 25, 35, 38, nogal, cómodas con mármol á 35 $. Colección tapicería: 100 juegos listos completos en todas telas, 65 pesos, Luis 800, en seda 250, arte moderno 200, lo mejor en sillas de raqueta 130 y 150 pesos, fundas juego 15 $, cortinados 15 $, juegos escritorio 60 $, talleres á vapor.—N. Saus, Rivadavia 3202 al 38, á dos cuadras plaza del Oeste. v24ag.

OJO PELUQUEROS! SILLONES alquilar y alquilado, muebles para peluquería, vendo, Cerrito 684.

OJO, BARBEROS! SE VENDE TODA LA instalación de la peluquería Azara 227, Barracas al Norte.

OJO, PELUQUEROS! ESTANTERIA, 30 CAjones, armazón con puerta de entrada se vende, Belgrano 204. v20

PIANO SE VENDE, PASEO COLON 1145. v20

POLVO DE 1a. SE VENDE, UNIVERSIDAD 431, Bisral, escritorio Artes 060. v21

PIANOS DE OCASION, DE 3.000 USO, DE varias clases, se liquidan por la mitad de su valor, Méjico 1630.

PIANO SPRUCE DE 3|4 POR 6 Y POR 8, para cajoneros y bauleros, vendo barato, San José 1062. v20

PIANO SIEWERT, CUERDAS CRUZADAS, casi nuevo, vendo en 350 $, Córdoba 3045, entre Almagro y Gascón.

PIANO DE MESA, CRUZADO EN BRONCE, de lindas voces, se vende en 80 $, Godoy Cruz 1458, Palermo.

PIANO PARA ESTUDIO PERPENDICULAR, espléndida voz, vendo barato, Rodríguez Peña 379.

POR SOLO 5 $ ENTREGAMOS UN ELEgante traje, el resto en mensualidades, Lima 337. v22

PIANOS CON MECANISMO, DOBLE REPEtición, triple encordados, lo mejor que existe, casa D. Margulgnot, Corrientes 025. v30

PIANOS DE LOS MAS MODERNOS Y ULTImo perfección, casa D. Mueguignot, Corrientes 925. v30

PIANOS A PESOS 20 MENSUALES, SE ENtregan al pagar la primera cuota en la casa Luis F. Rivarola, Bmé. Mitre 884. v22

PIANOS PAGADEROS A 20, 25 Y 30 $ mensuales, posesión inmediata, hay surtido de todos los mejores fabricantes, Corrientes 025. v1*Ag.

PIANO HOLSTEIN, CRUZADO EN BRONce, de muy buenas voces, casi nuevo, se vende en 230 $, por ausentarse el dueño, ocurrir Rivadavia 4017. v20

POR TENER QUE AUSENTARSE Á EUROpa se vende un juego dormitorio, dos máquinas de coser, ropa de hombre, todo flamante. Solís 280. v19

PIANOS—¿QUEREIS COMPRAR UN PIANO nuevo, de marca conocida y auténtica, para pagarlo en 30 meses y desde 20 $ mensuales? O. F. Borgarello y Cía., Rivadavia 1863. v20

PIANOS DE LAS MEJORES FABRICAS DE Francia y Alemania, Pleyel, Bolseelot, Chassaigne, Geisler Felix, Sutcher, todos garantidos, se pueden adquirir con 20 $ mensuales, Hetluecl y Cía., Santa Fe 1802. v25

PIANOS CUATRO ALEMANES CUERDAS cruzadas, teclados marfil, desean venderse en lotes ó por separado, precios sin competencia, oportunidad para familias, Rodríguez Peña número 266. v19

PIANOS NUEVOS, DE LOS MEJORES AUTOres del mundo, con cuerdas cruzadas, armazón de acero, garantidos por seis años; pianos de estudio y de ocasión; desde 60 hasta 300 $; taller para componerlas, afinaciones, casa Ferro y Reggio, Venezuela 1471 al 75. v22||

REMATARE HOY A LA 1 P. M. LOS ARmasones, mostrador, mesas y varios objetos del café Venezuela 401.

SE VENDE UN CARRITO DE MUDANZAS con caballo y montura, Bartolomé Mitre número 2497.

VENTAS VARIAS

SE ALQUILAN Ó SE VENDEN LAS MAQUInas de un aserradero, Estados Unidos 1919. v20

SE VENDE PATENTE BILLAR, LAS HERAS 1700. v19

SE VENDE MOSTRADOR, PANERA Y VIdriera, ver y tratar, Lavalle 2246. v19

SE VENDE MOTOR LEGITIMO FUERZA de dos caballos, con poco uso, Lores 694. v22

SE VENDEN 200 TONELADAS SAL USADA, $ 4 la tonelada; tratar Montes de Oca 1462. v20

SE VENDE RICO JUEGO COMEDOR FRANcés, nogal y roble, macizo, Cabildo 3239. v20

SE VENDE CAJA REGISTRADORA, NATIonal, con poco uso, ocurrir Pueyrredón 021. v24

SE VENDE UN SOFA Y DOS BILLONES PAra galería, un aparador cristalero, un espejo dorado y varias cosas, Vereia 359, Flores.

SE VENDE UN BOMBO DE LAVAR ROPA con sus exprimidores, es de barato, Artes número 1427.

SE VENDE LINDO PERRO DANES, IMPORtado, de año y medio, Gavilán 841, Flores.

SE VENDEN VESTIDOS Y ABRIGOS DE señora, casi nuevos, por poco precio, Victoria 3068. v20

SE VENDE MAQUINA PARA SODA, GUIBERT y una máquina de capsular, Constitución 1721. v22

SE VENDE BARRA CIRCULAR Y UNA SIN fin una tupí garlopa, cepilladora, escopleadora, persiana, Constitución 2338. v19

SE VENDEN LOS ARMAZONES DE LA confitería "La Victoria", Defensa 121, y se alquila el local, tratar en la misma. v19

SE VENDE KIOSCO DE MADERA, GRANDE, con comodidades, especial para instalación de lechería, verlo, Costa Rica 730, tratar Cangallo 3272. v20

SE VENDEN EN JUEGO Ó EDORMITORIO de una plaza con colchón de lana y almohadas, juego de lavatorio un mes de uso, Reconquista 761, departamento 10.

SE VENDEN 8 ESPLENDIDOS MATURAdores para hacer soda y gaseosa etc., especial para almacenes y restaurants, Humberto 1 esq. Rincón, almacen. v21

TUPI SE VENDE SOLIDO, PREPARADO A la moderna, para curvas y rectas, tratar Estados Unidos 1344. v20

VENDESE MAQUINA PE COSER, BUEN uso, tratar Dean Funes 447.

V

AVISOS COMERCIALES

AVISO HABER VENDIDO MI NEGOCIO DE ropas, sito en la calle Maciel, cuartel 7o. El que tenga reclamos que hacer, lo hará en el término de 3 días de la fecha.—Buenos Aires, Julio 18 de 1906.—Comprador: Attilio Brunetti.—Vendedor: Carlos Taliafico. v20

AL COMERCIO.—AVISO AL COMERCIO Y al público en general que en la dimelto la sociedad que giraba bajo los socios Carmelo Asta y Tomás Manzella, de restaurant sito en esta calle Paseo de Julio 704 al 58 y 25 de Mayo 701. El activo y pasivo de dicho negocio quedará á cargo del señor Asta. v19

AVISO AL COMERCIO QUE EL señor Felipe Lastiago ha tomado parte en sociedad con el taller de calzado de Leopoldo Occhiuzzi, situado en la calle Méjico 2442. Se atienden reclamos por 3 días á contar desde la fecha.—Buenos Aires, Julio 17 de 1906.—Leopoldo Occhiuzzi. v19

AVISO AL COMERCIO QUE EN LA FECHA he vendido al señor Carlos Acomazzo mi negocio de café de la calle Arcuénaga 63, los reclamos se atenderán por tres días á contar desde la fecha. Rafael Alba vendedor, Carlos Acomazzo, Comprador. v20

AL COMERCIO AVISO QUE HE VENDIDO al señor Antonio Patruco mi casa de negocio de fonda y posada, Paseo de Julio 5066, el que tenga algún reclamo que hacer se presenta rá en el plazo de 3 días. Buenos Aires, Julio 17 de 1906. Luis Conti. v20

AVISAMOS AL COMERCIO Y AL PUBLICO en general, que la razón social de Miguel y Julio Ordano y Cía., ha quedado disuelta haciéndose cargo del activo y pasivo los señores Miguel y Julio Ordano, retirándose el señor Enrique Torcellini, calle Vieytes 1500. v21

AVISO AL COMERCIO QUE HE VENDIDO mi restaurant, el que tenga que hacer algún reclamo lo hará en el término de tres días contando desde la fecha.—P. Lonno—Buenos Aires, Julio 18 de 1906: Talcahuano 471. v21

AVISO AL COMERCIO QUE HE COMPRAdo á Adolfo Puga su negocio de comestibles, calle Patagones 1002; se atiende reclamos por tres días á contar desde la fecha—Buenos Aires, Julio de 1906. Guillermo Mc Carthy.

EL COMERCIO EN GENERAL PARTICIPO que el día de la fecha he vendido á D. Israel Jacobo el negocio de café de mi propiedad establecido en la calle Lavalle 2500. Los que tengan algún reclamo que hacer deberán presentarse dentro de 3 días, pasados los cuales no serán atendidos. Buenos Aires, Julio 18 de 1906. v21

AL COMERCIO Y AL PUBLICO SE AVISA que en esta fecha queda disuelta de mutuo y amigable convenio la sociedad que giraba en esta plaza bajo el rubro de Reborado, Pérez y Cía., calle Defensa 870, retirándose el señor Ramón Pérez. Se hacen cargo del activo y pasivo los señores Manuel Reborado y Benito Reborado. v20

AVISO AL COMERCIO Y AL PUBLICO EN general haber vendido mi negocio de panadería con en la calle Lineres 853 y 55 al señor Matías Iglesias. Los reclamos que tengan que hacer pueden hacerlo desde la fecha.—Buenos Aires, Julio 19 de 1906.—Vendedor, Manuel Lorrido. v21

AVISO HABER VENDIDO MI NEGOCIO de almacen sito calle Mitre 1203, Avellaneda, Barracas al Sur. El que tenga reclamos que hacer, se presentará en el término de tres días á contar desde la fecha. Buenos Aires, Julio 18 de 1906. Vendedor: José Binaghi. Comprador Manuel Martínez y Cía. v21

AVISO AL COMERCIO EN GENERAL, QUE he vendido al señor Fernando A. Colombo, mi negocio de despacho de pan y otros artículos situada en San Juan 600, quedando el pasivo á mi cargo, por cuyo motivo los acreedores se servirán concurrir dentro de los tres días, pasados los cuales no atenderé ningún reclamo, Buenos Aires Julio 17 de 1906. Manuel Corachia. v20

AVISO AL COMERCIO, QUE CON INTERvención del Sr. Fernando Solans, director de La Unión y La Comercial reunidas, Lavalle 881, he vendido la mitad de todas las existencias de la casa amueblada, situada calle Triunvirato 1238. Los reclamos deben hacerse durante 10 días, pasado este plazo no serán atendidos.—Buenos Aires, Julio 17 de 1906. —Juan Bordorié. v19

AL PUBLICO Y AL COMERCIO.—COMUNICO que se abstengan de comprar la fonda y posada, denominada Los Buenos Amigos, sita en la calle Unión 2412 (Flores), por ser el suscrito el verdadero dueño, como igualmente hace presente que no reconoce ninguna clase de deuda que contraiga su esposa doña Emilia Cabrera de Dameri.—Buenos Aires, Julio 18 de 1906.—Miguel Dameri. v21

AL COMERCIO, AVISO QUE BAJO INVENtario y tasación, practicado por los balanceadores y martilladores públicos señores Chiarle Hnos. y Pueyo, escritorio Lima 548, he vendido al Sr. Juan Gaggero, todas las existencias de mi anexo de comestibles y bebidas de mi propiedad, situado en esta capital, calle Callao 1905, esquina Posadas 400. Los que se consideren con derecho á reclamos contra dicho negocio, se presentarán dentro del término de 3 días á contar de la fecha.—Buenos Aires, Julio 17 de 1906.—Gerónimo Gaggero. v19

AVISO AL COMERCIO QUE CON INTERvención y bajo inventario tasación practicado por el balanceador y rematador público señor Carlos V. Ocampo escritorio en la calle Córdoba 1196, he vendido y balanceado mi negocio de almacén sito calle Paraguay 1537, al señor Salvador Vergés, lo que tengan de hacer á reclamos contra dicho negocio deben presentarse dentro de los 3 días de la fecha.—Buenos Aires, Julio 17 de 1906.—Vendedor, José Fernández. Comprador, Salvador Vergés.

AVISO AL COMERCIO QUE CON INTERvención y bajo inventario tasación practicado por el balanceador y rematador público señor Carlos V. Ocampo con escritorio en la calle Córdoba 1196, he vendido y balanceado mi negocio de almacén sito calle 25 de Mayo número 214, al señor Lucas Giorgi, los que tengan de hacer á reclamo contra dicho negocio deben presentarse dentro de los tres días de la fecha, pasados los cuales no serán atendidos.—Buenos Aires, Julio 17 de 1906.—Vendedor, José Colombo. Comprador, Lucas Giorgi. v19

EL COMERCIO, HACEMOS SABER QUE con intervención del balanceador público Sr. José A. Repetto, escritorio independencia 0132 y Cuyo 854, hemos disuelto por mutuo y amigable convenio, la sociedad que tenemos establecida en el ramo de almacen de comestibles y bebidas sito en esta capital, calle Méjico 2001 esquina Rioja, quedando el activo y pasivo de la extinguida firma á cargo del socio Sr. José Pino. Los que tengan derecho á algún reclamo deberán presentarse á los 3 días de la fecha, pasados los cuales no atenderé ningún reclamo. Buenos Aires, Julio 19 de 1906.—Pablo Bumi, José Pino. v21

CAPITALISTAS, SOCIOS, COMPRADORES y vendedores para empresas y negocios, dirigirse á The Commercial Activity, Avenida de Mayo 934. v21

COMUNICO AL COMERCIO Y AL PUBLICO en general que he vendido á la señora Rosa G. Valiglio mi casa de negocio con todas las existencias, situada en esta capital, calle Santa Fe 2990. Los que se consideren con derecho á algún reclamo deben efectuarlo dentro del término de tres días, pasado dicho plazo no serán atendidos.—Buenos Aires, Julio 16 de 1906.—L. A. Lasserre. v21

LOS QUE SUSCRIBEN AVISAN AL COmercio que han vendido el negocio de café y billares, situado en la calle Montevideo 232. Los que tengan créditos á cobrar, se servirán pasar en el término de tres días, pasado los cuales no serán atendidos. Buenos Aires Julio 16 de 1906. Vendedores, V. Ricci Nos. Compradores, Ermina Vda. de Sidotti y Cía. v19

SE DESEA CAPITALISTA DISPONIENDO de 40.000 $, mínimum, para dar extensión á una industria ya existente y con toda prosperidad, por carta 865 casilla de correo, no se trata con corredores. v19

SE HA VENDIDO EL CAFE POSADA VIEYtes 1801; los reclamos deben hacerse en el término de tres días, pasados éstos no hay reclamo.—Julio 18 de 1906.—Vendedor, Carlos Odello.—Compradores, Luis Demoitti y Luis Card. v21

SOCIO ACTIVO O COMANDITARIO PARA mayor desarrollo negocio específicos, muy apreciados y con representación exclusiva, se toma en con 20 á 25.000 $, negocio serio é importante. Se dan y piden referencias, para datos, dirigirse á J. C. S., Poste Restante Central. v21

SOCIOS SE NECESITAN: 1o. con 5000 $, para casa de modas; 2o., con 5000 $ para taller de útiles de carpintería; 3o., con 5000 pesos para negocio de específicos medicinales; 4o., con 10.000 $ para importación de artículos de ferretería; 5o., con 18.000 pa para almacen por mayor; 6o., con 25.000 $ para fábrica nacional de productos de gran consumo. Ofertas á La Marina y La Comercial, reunidas Lavalle 881, P. Solans, director.

ANIMALES Y RODADOS

AUTOMOVIL SE VENDE, VICTORIA 1260. v20

AMERICANA EN BUEN USO SE VENDE, Vera 1025.

AUTOMOVIL MARCA HUMBERT BEESTON se vende, Libertad 1128, de 10 á 1. v20

AUTOMOVIL ELECTRICO, PARA REPARto se vende en buenas condiciones, Venezuela 2347, de 7 á 11 y de 1 á 6 p. m. v19

A TODO PRECIO VENTA DE CARRUAJES de todas clases, caballos y guarniciones, Paraguay 1465. v28

AMERICANAS 2, 4 y 6 ASIENTOS, Breacks de todas clases, sulky, charrette, Alsina 2283. v21

AUTOMOVIL LANDONLET, 2 CILINDROS, 15 H. P. se vende, próximo Entre Ríos 940. v20

AUTOMOVIL VARIAS MARCAS DARRACQ de un cilindro se liquidan, se reciben automóviles en depósito, para la venta, Avenida de Mayo 1440. v20

AUTOMOVIL DE OCASION, DE 2 Y 4 asientos, con capota, etc., en perfecto estado, se vende, Lorea 1463, hoy de 8 á 2 p. m. y mañana de 11 á 1.

AMERICANA.—EN VENTA BREACKS, AMEricanas, breack, de otros, milords nuevos y usados para campo, carritas, fuegin, sulkys y 4 v., guarniciones nuevas y usadas, etc.—P. Ribeiro, Temperley 964.

PERCHONES: UNICO ESTABLECIMIENTO en la república, sin competencia, venta de este ganado, de caballos, carruajes y guarniciones, servicio permanente de 100 coches de todas clases y estilos, Arcuénaga 729 y 28. v20

TRANSPORTES.—CAR. AMERICANAS, VIS A vis, milords, coupés, cuatros, charrettes, sulkis, breacks grandes y chicos, cabriolet, guarniciones, entendido servicio, 20 de Mayo 622.

BICICLETA CASI NUEVA, VENDO, 35 $. Cerrito 278, altos.

BICICLETA INGLESA SIN DEFECTO vendo en $ grandes por no $, Rodríguez Peña 28.

CUCHITRIL UNA PARTIDA RECIEN LLEvada de Salamanca, Inglaterra, pueblo ideal para mucamas, cocineras, etc. The Servants Registry Office, 25 de Mayo 622.

[illegible] AGUADA, ESQUINA [illegible] 6 á 8.

ANIMALES Y RODADOS

CABALLOS DORADILLOS COLORADOS alazanes, livianos, se compran, Andes 848. v19

CANARIOS BELGAS Y HOLANDESES PUros vendo, Rivadavia 1749. v19

CHARRET SE VENDE, CON O SIN TOLdo, Rivera 708. v20

CARRO CON CABALLO Y TRABAJO, SE vende, Piedras 452, Bernardo.

CHATITA O CHARRET CON O SIN TOLDO para reparto y pono, se venden, de ocasión, Vera 1735. v19

CABALLOS DE TIRO LIVIANO Y PESADO, en venta se encuentran en la estación de la Compañía de Tramways Gran Nacional, calle Progreso esq. Juárez, para tratar dirigirse directamente á los señores Davis y Clarke en la misma estación ó en su escritorio, Bmé. Mitre 544; ninguno será atendido en la administración de la Empresa. v16dg

ESPLENDIDA YUNTA FAORILLOS HACney Morgan puros, de la cría de V. Casares, gran ocasión, se vende por cambio de tracción, Charcas 4223, de 8 á 11 a. m.

GALGOS PUROS DE 10 MESES, PARA Liebres se venden, Sarandí 50.

MILORD LLANTAS DE GOMA, POCO USO, yunta de caballos Norfolk Trotters de La Caramuñuela, de acción, tirando solos y en yunta, de 4 años, guarnicionado de yunta nuevas y una usada para caballo solo, se vende todo junto ó por separado, verlo Amenábar 2148, Belgrano. v19

POTROS Y CABALLOS MANSOS DE SILLA el jueves 17 á la 1 p. m., Yapeyú y Méjico, Baldassarre. v19

POTROS PERCHERONES ESPECIALES, DE tiro pesado estarán en venta el viernes 20 del corriente de las 7 a. m. en adelante, Cabildo y Colegiales, Teodoro Bustamante.

POTROS ESPECIALES, PERCHERONES Y Ciudadale, puros por cruzamiento, de acreditada cabaña de la sucesión del señor Narciso Virós en venta hoy á las 9 a. m., en mi local Caseros 1420, A. Croceo.

PERROS VENDO HOY, GRAN LIQUIDACION de Foxterrier, ratoneros de 2 Bulliterrier, cuspeonins, ambos en el país; overjeros notables tipos y mejores pases, 50 Galgos lagleses, 10 galgos ensebados Pointer, Danoses y otros. Río Bamba 434.

SE VENDEN CABALLOS, MORENO 2046. v19

SE VENDE UN CASAL DE PERROS DANEses ilgitimos, Rioja 1785. v19

SE VENDE BICICLETA POCO USADA, precio 100 $, Cevallos 1124. v19

SE VENDE CABALLO DE TIRO PESADO, Alsina 1887. v20

SE VENDE, VICTORIA CON PATENTE Y números, Las Heras 40. v20

SE VENDEN GALLINAS Y HUEVOS, SAN Juan 2231. v20

SE VENDE VICTORIA, 4 CABALLOS, guarnición y patente en 600 $, Vieytes 806.

SE VENDE BARATO UN CASAL DE PErros overjeros muy finos Arcuénaga 953.

SE VENDE BREACK NUEVO Y FUERTE, Rivadavia 4113.

SE VENDE UN PERRO GUARDIAN, SAN José 74, altos.

SE VENDE CHARRET CON TOLDO, TIRAtar Gazelo 1150. v20

SE VENDEN CANARIOS FINOS, ESTADOS Unidos 854, pieza 24.

SE VENDE CABALLO DE TIRO PESADO PAra carro ó chata, tira en yunta ó solo, Paseo Colón 354, P. G.

SE VENDEN BREAKS PARA CAMPO A 400 pesos y americanas para la ciudad, 500, $, garantidos, á elegir, Bulnes 2277. v21

SE DESEA COMPRAR UN CARRO PARA reparto de leche, por informes Pueyrredón 1420, Lechería Esmeralda. v22

SE DESEA COMPRAR CARRO QUE SE LE pueda cargar de 800 á 1.000 kilogramos. Libertad 386.

SE VENDE COUPE DE DOS ASIENTOS, llantas de goma, con ó sin caballos, Barure, Saipache 1260. v20

SE VENDE CABALLO DE TIRO SOLO, PAra coupé de 5 años, zaino colorado, para verlo, Rioja 2265. v19

SE VENDE CABALLO OSCURO PARA TIro liviano á todo prueba, Castro Barros 838. v19

VENDO COUPE BIEN CUIDADOS, PARTIcular, nuevo, Banquise, Isla Diaz 374. v19

VENDO JARDINERA DE PANADERO CON 4 sin guarniciones, tratar Pudilla 1241.

AVISOS VARIOS

A RETRATARSE 4 $ LA DOCENA, CON pelados gratis, Corrientes 1192. v20

AL 752 DE ARTES ES DONDE SE MUDO hace un año la Fotografía Parisiense.

A LOS MIS FINOS DESDE 3 $ DOCENA CON pelados gratis para señoras, Siempre en la antigua Fotografía Parisiense, en su único número 752 Artes. Ojo! No tiene sucursal.

ABIERTO LOS DOMINGOS TODO EL DIA está la Fotografía Parisiense, Artes 752. Pelados para señoras gratis, se trabaja también con tiempo de lluvia.

ARTES 776. PARIS FOTOGRAFIA, TRAbajos de última moda, novedad, con caza de pelados gratis para señoras, atendido por Avil, ex-peinador de la casa Moussión, especialidad para novias; la casa no tiene sucursal.

ATENCION—ROGAMOS A NUESTROS SUscritores y al público en general no confundir nuestras estampillas coloradas y nuestras libretas Crown Stamp Company, Recoquista 557, con las que recién han aparecido, intimándonos y aprovechando que antes hemos tenido las oficinas en Lavalle 897, sólo cambiamos nuestras estampillas coloradas las que serán siempre del mismo color.—Crown Stamp Co., Gral. Rosenfeld. v20

CEMENTERIO DE LA RECOLETA—SE AVIsa á las personas que tengan deudas en la bóveda de la familia Taurel y que no pertenezcan á dicha familia, se sirvan retirarlos antes del 31 de Julio de 1906, si no deseas que se coloquen en el osario general. v28jl.

CEMENTERIO DEL NORTE—SE RUEGA á las personas que tengan deudas en dicho Cementerio, en el sepulcro de Retana y Urquijo ,procedan á retirarlos en el término de 30 días; en caso de no hacerlo, serán llevados al Osario General, Buenos Aires, Julio 18 de 1906. v16dg

LA REPARTIDORA, TENEMOS EL AGRAdo de participar á nuestra numerosa clientela y al comercio en general, que por razón de ensanche, hemos trasladado las escritorios de nuestra casa, á la calle Bmé. Mitre 1235, y que como siempre, dedicaremos el mayor esmero en los trabajos y negocios que se nos confíen: publicidad en general, distribución de reclame, catálogos, circulares, prospectos, muestras, etc., en la capital y provincias. Disponemos de más de 115.000 direcciones. Servicio rápido y seguro organizado para toda la República Argentina. Se habla todos los idiomas. v22

PERMUTAR DENSA SUBPRECEPTORA del 6o. distrito á otro más central, Humberto I núm. 1496. v21

SE AVISA QUE SI EN EL TERMINO DE 3 días no son retirados los objetos depositados en la calle Patricios 1801, esquina Presidente, no se atenderá ningún reclamo. v16

SE LES AVISA Á LOS señores QUE COMpraron un charret en la calle Córdoba 2631 que si no pasan en el término de tres días á recogerlo, perderán la seña. Corrientes 2778.

SE RUEGA Á LAS PERSONAS QUE TENgan deudas en el cementerio del Norte, sepulcro de la familia del coronel Juan Bautista Charlone, procedan á retirarlos en el término de 30 días.—Buenos Aires, Junio 25 de 1906. v24jl.

SOLICITO DE LAS PERSONAS CARITATIvas, se apiadan de una pobre viuda enferma, recién egresada del hospital, con 3 hijos tiernos y su abuelito paralítico de 82 años, demolejada y sin tener recursos para hacerlo, Rosa de Ledesma. Montevideo 1650.

UN MATRIMONIO SIN HIJOS, ENTRAdo, en posición desahogada adoptaría una niña blanca, huérfana de padres de 3 á 5 años, por informes, ocurrir, Rivadavia 5006, 2do. piso. v20

PERSONAS BUSCADAS

A DON ESTEBAN RIVERA, SE LE DESEA ver por asunto que le interesa, Cerrito 70. v24

A DON EUSTAQUIO CARRIZO Ó doña Edelmira B. de Carrizo se les desea ver por asuntos que les interesa, Bmé. Mitre número 724.

BALBINA RODRIGUEZ DESEA HABLAR con sus primas Bernarda y Clotide Rodríguez, ocurran á la inmigración.

DESEA SABER FRANCISCA SANCHEZ EL paradero de su hermana Isabel Sanchez, Montevideo 1067.

DIONISIA HUARTE PIDE A SU ESPOSO Ó de su dirección á Pringles 217, está enferma.

DESEO SABER EL PARADERO DE NICOlás Milovich, que residió en Puerto Ingeniero White, su padre Nicolás Milovich lo reclama. Dirigirse "La Activa", Alsina 139, Bahía Blanca. v27

MARIA DIAZ DESEA SABER EL PARADEro de sus hermanas Nicolasa y Catalina Bruno. Sarandí 1160, Buenos Aires. v19

PERSONAS DE SU FAMILIA DESEAN SAber la dirección de Bernard Pianta, Saint Carnot 656. v19

SE DESEA SABER EL PARADERO DE NOdesta Diestre la busca su hermano Manuel Fuguero, Defensa 1547.

SE DESEA SABER DE FRANCISCO RAMO, peluquero, lo busca Faustino Domínguez, dirigirse, Caseros 1621.

SIMON URRITY, PINTOR; SE DESEA SAber su paradero, dirigirse á Pedro Linchiry, Arroyo Dulce ó Rastrallo F. C. C. A. v21

SE DESEA SABER EL PARADERO DE LAS señoras Felicitas y María Echepare, dirigirse Defensa 123, altos.—Carlos Humbert. v20

SE DESEA SABER EL PARADERO DE JOsé Sommariva de la calle Salguero 1084, la persona que lo conozca, que avise á este diario por un asunto que le interesa. C. E.

SE DESEA SABER EL PARADERO DE la señora Anita Mato, por asuntos de familia, la busca V. Paron, dirigirse por carta Necochea 1342. v20

SE DESEA SABER EL PARADERO DE Augusto Rodrigues Bobé, oriental, que hace 3 años partió para Bahía Blanca, sus hermanas, Balcarce 1002. v19

SE DESEA SABER EL PARADERO DE LA señorita María Par, por asuntos de familia, al que dé razón se le gratificará. Cevallos 830.

SE DESEA SABER EL PARADERO DE Manuel Area Enrique, español, provincia de Orense, ayuntamiento de Cenero, nació en lugar de Viñao; busca su hijo José Area Pazada, Montevideo 2141, piso 2o, se agradecerá á la persona que dé razón de él. v19

PROFESIONALES PEDIDOS

AORIENSOR CON ESPERIENCIA EN construcción de líneas férreas, se necesita, dirigirse por escrito á J. G., White y Cía, Reconquista 349. v19

DEPENDIENTE SEGUNDO DE FARMACIA, se necesita, Santa Fé 1090.

DEPENDIENTE DE FARMACIA SE NECEsita, Santa Fé 1690.

DEPENDIENTE IDONEO DE FARMACIA, se necesita, dirigirse á Jorge Dahl, Farmacia Danemarca, Rivadavia F. C. S. v22

INSTITUTRIZ ITALIANA, QUE SEPA PIAno, buen sueldo, se precisa, Cerrito 166.

JOVEN PARA FARMACIA, QUE TENGA algunos conocimientos, se necesita para San Rafael, Mendoza, tratar Méjico 2599. v19

JOVEN QUE ENTIENDA CONTABILIDAD se necesita uno para provincia del litoral, se prefiere español, Bordeau 1714, de 12 á 2 y de 6 á 8 p. m. v20

PROFESOR INTERNO SE NECESITA, Colegio Inglés, Verbal 2530, Flores. v20

PROFESOR DE MATEMATICAS, 5 HORAS diarias, menos el sábado, se necesita, Moldes 2156, Belgrano. v20

PROFESOR EN BELGRANO O COGHLAN se necesita para preparar un muchacho al 3er. año del Colegio Nacional, escribir á T. L., Florida 753, esc. 2. v19

TENEDOR DE LIBROS COMPETENTE, persona seria, se necesita para la sucursal en B. Blanca, de un importante establecimiento industrial, sueldo 200 $, dirigirse á X. Y. poste restante. v19

PROFESIONALES OFRECIDOS

A $ 8 PIANOS Y TRAMITES. MUNICIPAles, Castro Barros 688. v20

A. F. DE SERRA, PARTERA, RECIBE pensionistas. Consultas de 1 á 5, Brasil 827.

A LOS QUEBRADOS, HERNIAS, CURA radical sin operar, Wall, B. Mitre 610. v19

AUXILIAR COMPETENTE PARA TENEDOR de libros en casa mayorista de esta plaza se ofrece, puede dirigirse por escrito á Antonio Villanueva, Rivadavia 1178.

A LOS PROPIETARIOS—EL QUE DESEE construir, refaccionar casas y clocas en general planos y proyectos de arquitectura y obras de salubridad á precio módico, dirigirse á la Empresa del constructor Pascual Cucci, Arcuénaga 1433.

A LOS FABRICANTES E IMPORTADORES de tejidos. Señor argentino, que posee siete años de permanencia en Europa, los que ha empleado en estudiar la fabricación de toda clase de tejidos, ofrece sus servicios profesionales, dirigirse á Federico Sérenson, Florida 278. v21

CONTADOR PUBLICO MUY PRACTICO, SE ofrece para contabilidad, Constitución 2041.

CONTADOR DIPLOMADO, PERSONA JOven ofrece sus servicios profesionales, B. F. Fosas, Loren 470.

DIBUJANTE TOPOGRAFICO F. C. C., B. Lázaro, Estados Unidos 1587. v20

DENTISTAS—MECANICO DENTISTA, competente, ofrece dentaduras completas á $ 25, por carta á M. Muller, Malpú 460.

DEPENDIENTE IDONEO DE FARMACIA que puede comer y dormir en su casa, se ofrece por mes ó por día, Paraguay 1071. T. R.

DOCTOR URQUIZA—DE REGRESO DE EUropa ha resbierto su consultorio para enfermedades de los oídos, naris y garganta; Esmeralda 655, de 2 á 5. v1

DEPENDIENTE IDONEO DE ITALIA, hombre formal con referencias, recomendaciones varios años de labor en esta capital desea para fin de mes colocación en buena farmacia del campo ó ciudad, informes por carta, señor J. Camperi, farmacia San Martín esquina Corrientes. v22

ELINA STENGER, PARTERA TIENE EL agrado de participar á sus relaciones que habiendo regresado de Europa atiende en su consultorio Viamonte 834. v21

ESTUDIANTE DE MEDICINA DESEA ocuparse en escritorio ó dar asignaturas del Nacional en colegio particular, sin pretensiones, ocurrir de 12 á 5, Belgrano 3175, ó por carta á A. Z. v19

FARMACEUTICO CON TRABAJO PERSOnal, ciudad ó campaña, se ofrece, Corrientes 2581.

JOVEN ALEMAN VETERINARIO PARA cualquier empleo en la ciudad ó campaña, se ofrece, dirigirse por carta á Alberti 1471, E. K. v21

JOVEN DE 25 años, español, FORMAL Y DEcente, con estudios en la ciudad para tenedor de libros, se ofrece para ayudante de tenedor de libros por insignificante cantidad, Cevallos 131, por carta ó personalmente.

JOVEN INSTRUIDO DESEA COLOCARSE 2 horas de noche, conoce contabilidad y correspondencia española y francesa, buenas referencias en plaza; dirigirse á J. B., Corrientes 1576. v21

JOVEN DECENTE, DISTINGUIDO SE ofrece para cajero, cobrador ó escritorio de casas importantes. Tiene inmejorables referencias y garantías en efectivo, dirigirse á F. Muñoz, Victoria 1702. v20

MAGISTA ESPECIALISTA PARA ENmedad nerviosa, E. Brouset, consultas de 1 á 6 de la tarde, va á domicilio, Paraná 150. v20

PARTERA SOLIS 611, ALQUILA PIEZAS con muebles y pensión á señora sola. v20

PROFESORA MASAJISTA SE OFRECE con excelente certificado, para casa particular, sanatorios ó hospitales, Acevedo 678. v20

PARTERA FRANCESA, M. SABOURIN, REcibe pensionistas, consultas de 1 á 3, Cangallo 948. v28

PARTERA DELFINA PIAZZA, señora SO la recibe pensionistas, sin chapa, Pichincha 1025. v22

PARTERA ESPECIALISTA ERNESTINA J. Lasmarchi, admite pensionistas, precio módico, casa higiénica, consultas Moreno 1063. v29

REGENTE DE FARMACIA, ITALIANO, SE ofrece con trabajo personal; por carta, Cuyo 1213.

TENEDOR DE LIBROS SE OFRECE POR horas, A. Aguirre, Constitución 1366. v20

TENEDOR DE LIBROS CON VASTA PRACtica muy bien recomendado, se ofrece, Sr. Ruiz, Perú 814.

TENEDOR DE LIBROS O AYUDANTE SE ofrece, médico honorario, escribir Tenedor Potosí 871, almacén.

TENEDOR DE LIBROS CON INMEJORAbles referencias, se ofrece por horas, carta á Díaz, Montevideo 781.

TENEDOR DE LIBROS CON ALGUNAS HOras desocupadas se ofrece, Dublanc, Artes 1165. v29

TENEDOR DE LIBROS PRACTICO EN contabilidad ganadera, ex tenedor de libros de la calesa "Dos Marinas" del Sr. Castillo Lópes. Practica balances y liquidaciones, y lleva libros de estancieros, Cuyo 1577. v20

TENEDOR DE LIBROS Y BALANCEADOR que dispone de algunas horas diarias, se ofrece para llevar cualquier clase de contabilidad y arreglo de libros mal llevados, R. S. poste restante. v22

INSTRUCCION PUBLICA

ATENCION: MOLDES SOBRE MEDIDA, en la Academia de Corte, Rioja 744. v20

ARTES 824, IDIOMAS, DESDE 10 $ HASTA 50, inglés, francés, alemán, italiano, español, etc., Unión profesores Berlitz. 27

ACADEMIA DE CORTE Y CONFECCION, dirigida por profesora extranjera, enseña garantido por $ 10. Moldes por figurín, Independencia 1608.

ACADEMIA DE IDIOMAS, TALCAHUANO núm. 86, alemán, inglés, francés y español por el método Berlitz, honorarios módicos y progresos rápidos.

ARIT., ALG., GEOM., TRIG., FIS., QUIM. E H. Natural. Ingreso Esc. Militar, Naval, Superior Guerra, años y términos Colg. Nacional. Prof. L. C. M., Moreno 1167.

ACADEMIA NACIONAL DE CONTABILIdad, por 10 $, se enseñan 5 materias, teneduría de libros, aritmética, ortografía ,caligrafía y máquinas de escribir. Clases independientes para señoritas. Uruguay 68. Día y noche. v20

ACADEMIA POLIGLOTA MERCANTIL, INcorporada. Teneduría de libros por partida doble en un mes, clase especial. Candidatos públicos, telégrafo, preparación. Bancos, máquina de escribir, clases día y noche. Victoria 1402, Plaza Lorea. v30

A LOS EMPLEADOS Y ESTUDIANTES, SE les participa que el Instituto Superior de Comercio, Cangallo 1150, funcionan cursos diurnos y nocturnos para la preparación completa de contadores públicos, tenedores de libros, empleados de comercio, etc. Clases de ensayo gratuitas. Directores: Eleodoro Suárez y León Bugnot, ex vicedirector y profesor de la Escuela Superior de Comercio de la Nación. v19

ACADEMIA NAVAL Y MILITAR, DIRECción Ingeniero Francisco S. Suárez, Moreno 2424. Preparación sólida para el ingreso á la Escuela Naval y Colegio Militar. Exito garantido. Se admiten pupilos. Espacioso local. En Marzo de 1906 obtuvieron becas en la Escuela Naval los siguientes alumnos de esta academia: Gastón Vicendeau (con 3 meses de preparación procedente del primer año del Colegio Nacional); Jorge Rivs, (con 5 meses desde el 4o. grado elemental); Nores Jiménez Mejo, Agustín Dubini, Carlos Rodríguez Jáuregui y Alfredo Ordoñez. En el curso anterior todos sus alumnos ingresaron al Colegio Militar. U. T. 752 (Once). v6as.

BERLITZ SCHOOL OF LANGUAGES, FLORIda 211, Unles, academia Berlitz auténtica en Buenos Aires. Cada profesor enseña su idioma nacional. Las lecciones abiertas en Buenos Aires pueden tomarse en cualquiera de nuestras 300 sucursales de Europa ó América. Las academias Berlitz han obtenido dos medallas de oro en la exposición de París de 1900, el gran premio en la de San Luis de 1904 y medallas de oro en varias otras exposiciones. Las personas que deseen aprender un idioma pueden pedirnos el texto de la conferencia hecha el 1o. de Junio en nuestro local de la calle Florida, para darse cuenta de la diferencia que existe entre las academias Berlitz auténticas y sus imitadores. Dicho folleto les será enviado gratuitamente. v4dg.

CALIGRAFIA, EN UN MES REFORMA, E. Polascal, calígrafo diplomado, Cuyo 819. v24

CONSERVATORIO NACIONAL DE MUSICA, Director: Juan Gutiérrez. Matrícula gratis, 3 y medio pesos. Funciona en el edificio de la Asociación General San Martín, Rodríguez Peña 344. Está abierta la matrícula gratuita para la enseñanza que comprende: enseñanza de música oral y sin libros, con aplicación de canto, por el sistema de que es autor el maestro Gutiérrez; considera la música no como el arte de cantar sonidos, sino como el lenguaje del sentimiento. Por este nuevo sistema se aprenda ó no á leer el canto de melodías y el canto oral. Las clases comenzarán el 15 de Marzo próximo pasado.—Alejandro Vilí, secretario.

CURSO DE MANDOLIN, VIOLIN, SOLFEO, á domicilio y en casa, Venezuela, 2226. v21

CALIGRAFIA, LECCIONES ESPECIALES en curso graduado para la mejora de la letra, J. Vives, Cerrito 110. v20

CONSERVATORIO MUSICAL PAGANINI. Director, José G. Venditto. Escuela superior de música, canto é instrumentos en general, Río de Janeiro 1267.

ESCUELA DE BAILE, JUNIN 213. DIRECtor, B. Darrigo, profesor diplomado. v20

ESCUELA DE BAILE, CANGALLO 1570, director Enrique Holst, profesor diplomado. v18ag.

ESCUELA DE BAILE, MAIPU 942, DIRECtor Mastrangelo, enseñanza rápida, precio módico. v22

EXTRANGERO, JOVEN RECIEN VENIDO, da lecciones de francés y alemán, Charcas 1361.

ESTOY DISPUESTO A IR A CUALQUIER ciudad ó pueblo de la República, en casa de familia rica, enseñando á niños, la música é italiano. Manuilla 1166. v20

ENCICLOPEDIA: CONFERENCIAS EN francés, sobre temas generales según nuevo fórmula sintética, pedir programa 15 ctvos. y demás informes A. Poup, Maipú 450, poste restante.

EN 1o. DE AGOSTO PROXIMO, EMPEZARE el dictado de los cursos preparatorios para el ingreso al Colegio Militar, Escuela Naval y Colegio Nacional. Precios módicos. Personalmente con el teniente A. Gordillo, de 1 á 6 p. m. Arsenal de Guerra, Pozos esquina Garay. 2as

FRANCES, LECCIONES NOCTURNAS POR hora á domicilio, método rápido, sistema directo, persona seria, se ofrece para niños y adultos, por carta Mme-Eugene, Cuyaltos 1260.

INGLES, PROMETEMOS enseñar en tres meses, señoritas E. y D., Europa 651.

INSTITUTO ESPECIAL DE señoritas, EN el edificio del Instituto libre de enseñanza secundaria, Libertad 555, entre Lavalle y Tucumán. Apertura de matrícula hasta el 25 del corriente. Enseñanza que da: la. sección, enseñanza secundaria y cursos especiales, libres; 2a. sección: enseñanza industrial-comercio-domésticos. Hora de matrícula: 8 á 10 a. m. 4 1/2 á 5 1/2 p. m.—La Dirección. v28

INSTITUTO MUSICAL, SE enseña TODA clase de instrumentos con precios más bajos que cualquier conservatorio, contando con un cuerpo de profesores diplomados y preparados con los más altos conocimientos sobre la enseñanza moderna, se les da su título de profesor á todo alumno que haya concluido sus estudios. Cerciórese con todos los detalles y matrículese gratis en la secretaría del Instituto de 9 á 7 p. m., Ayacucho 900. Director, Poli'nario Antonini.

LECCIONES, 6 IDIOMAS, MATERIAS SEcundarias, normales, E. D., Tucumán 1015. v23

LECCIONES DE MUSICA, PIANO, VIOLIN, mandolin y guitarra, escuela en casa y á domicilio, Cuyo 2226. v23

LECCIONES DE VIOLIN, SOLFEO, MANDOlin y flauta, enseñanza sólida, Humberto 1359.

LECCIONES PARTICULARES, PROFESOR francés, asignaturas Colegio Nacional, idiomas, ramos generales, teneduría. Escribir V. D., Rivadavia 1215. Altas referencias.

LECCIONES DE TENEDURIA DE LIBROS, cálculos mercantiles, caligrafía y gramática etc., preparación completa para tenedores de libros y dependientes de comercio, E. R. Puente, Lavalle 2019. v22

MAESTRA NORMAL SE OFRECE PARA DAR lecciones á domicilio, tratar de 2 á 4 p. m., Lavalle 3019.

MODISTA Y PROFESORA DE CORTE Y confección enseña garantido en un mes, $ 10 Independencia 1698, antes 1485, va á domicilio.

PROFESORA DE PIANO, LECCIONES Á domicilio dos veces por semana 8 $ mensuales, por carta, Yavón 3222. v20

PROFESOR DE GUITARRA Y MANDOLIN da lecciones en casa y á domicilio, Belgrano 1932. v20

PROFESORA DE PIANO Y SOLFEO DIPLOmada en el conservatorio de Williams, Chile 1545, de 9 á 11 a. m.

PROFESOR ARGENTINO DIPLOMADO DA lecciones particulares á domicilio, Bolívar número 1072.

PROFESOR DE CANTO, ARTIST

OFICIOS DIVERSOS OFRECIDOS

ABRASIL SE OFRECE PARA REFACCIONES, buen trabajo y garantido, Moreno 932 N. C.

ABRASIL SE OFRECE PARA TRABAJAR por su cuenta, Belgrano 1215, al fondo. v21

AFINACIONES DE PIANOS, COMPOSTURAS, garantidas, J. M., Santa Fe 1270. 24

ABRASIL CON ANDAMIOS, PARA TODO trabajo indicando detalles, se ofrece, Lineiro 3490, por carta á A. M. F. v20

A LOS PROPIETARIOS—SE CONSTRUYEN y refaccionan casas á precios módicos, pliegos y presupuestos gratis, Castro Barros 1886. v20

ATENCION PROPIETARIOS! EMPRESA de pintura en general, se empapelan piezas á 5 $, blanqueo y recuadro 5 $, Días Hnos., San Juan 1223. v20

AFICIONADOS DE FOTOGRAFIA! NADIE mejor ni más barato que nosotros, concluye sus trabajos. Revelación 0,60 cts. docena. Pidan tarifas. Cooperativa Fotográfica, Lavalle 459.

ARBERO SE OFRECE, CON BUENAS REferencias, San Juan 2464, J. G.

OSTURERA DE CORTJON Y paños POSTizos, se ofrece, medio oficiala, Brasil 1600.

ARPINTERO DE CARROS Y CARRUAJES se ofrece, dirigirse por carta á José Rodriguez, estación San Vicente, F. C. S.

ARPINTERO ALEMAN SE OFRECE PARA todo el trabajo, ciudad ó campaña, Cesreo 1523.

OCHERO CON MUCHOS años DE PRACtica en el país, se ofrece bien recomendado, obligado 2380, A. C.

OCHERO REPARTIDOR FORMAL SE ofrece para casa de negocio, tiene recomendaciones y garantía en efectivo si es necesario, J. A., Humberto 1448. v20

OMBRADOR VIAJANTE CON CONOCIMIENtos prácticos en las provincias de Córdoba y Santa Fe se ofrece para cualquier artículo, buenas referencias, Tucumán 1015.

OSTURERA COMPETENTE EN TODA clase de costura, especial para niña, es bastante ligera, se ofrece por día en casa de familia, $ 3, Mariana A., Chaco 64, Caballito.

ECORADOR SE OFRECE POR UN TANTO ó por día, Europa 1823.

EPENDIENTE DE ALMACEN Ó MOZO para café, se ofrece con recomendaciones, calle Agüero 420, de 6 en adelante.

EPENDIENTE Ó COBRADOR, CON GArantía, se ofrece, E. Casom, Chacabuco número 1293.

EPENDIENTE DE PASTELERIA RECOmendado se ofrece para dicho ramo ó casa fabricadora, Piedras 1069.

EPENDIENTE PRACTICO EN PELUQUEría, almacen y tienda, se ofrece con buenas referencias, Salcedo 3474. v19

EPENDIENTE DE ALMACEN, SE OFRECE para la campaña, entiende de ferretería y zinhartería, por carta L. J., Arena 222, con buenos informes. v20

EPENDIENTE DE ALMACEN SE OFRECE, informes y recomendaciones á satisfacción, para primero ó segundo, Rivadavia 6191, almacen, Flores, A. F.

EPENDIENTE PRACTICO EN SOMBRERería, camisería, ropería y artículos generales para hombre, se ofrece con recomendación, dirigirse por carta á M. Torres, Cerrito 627.

DESEO PUESTO COMO ENCARGADO Ó capataz de estancia, práctico en agricultura y ganadería, buenas recomendaciones, Cuyo 1548.

EPENDIENTE DE ALMACEN SE OFRECE con buenas recomendaciones, para ciudad ó campo, dirigirse por carta á B. Pusco, Solis 2053.

EPENDIENTE VENDEDOR SE ofrece para casa de comercio con mucha práctica comercial, argentino, de 27 años, habla francés é italiano tiene buenas referencias, pocas pretensiones por carta á P. Toledo Méjico 1504.

OS MUCHACHOS RECIEN VENIDOS SE ofrecen uno de 12 años y otro de 15 y una muchacha de 14 años, para cualquier trabajo, los muchachos para almacen ó mastrería ó casa de negocio, Victoria 1608.

Española SE OFRECE PARA REPASAR Y planchar ropa fina en casa familia, A. Manzotte, Buen Orden 473, pisos 3ro.

MPLEADO CON BUENA LETRA PARA escritorio ó casa mayorista, se ofrece, Paraguay 1071. v20

MPLEADO PARA CASA MAYORISTA SE ofrece, referencias á satisfacción, por carta á M. V., Belgrano 514. v20

EL PROPAGANDISTA DEL TRINCHIER se ofrece á grande casa introductora para propaganda personal sistema yanqui, casilla 1477. v20

EMPLEADO JOVEN CON BUENA LETRA y conociendo la contabilidad se ofrece para casa de comercio sin pretensiones, dirigirse á J. R. Salguero 740.

Español RECIEN LLEGADO, HOMBRE formal y muy bien recomendado, se ofrece para casa de negocio ó servicio doméstico, tratar fonda de los Vascos, Buen Orden 350. v20

Español, PERSONA FORMAL, PRACTICO en varios ramos del comercio, se ofrece para representar casa en la campaña, empleado de casa al por mayor ó vendedor viajante, referencias á satisfacción, dirigirse Santiago del Estero 1038. v20

EMPLEADO DE CASA IMPORTANTE, CON mucha práctica comercial, se ofrece como gerente de casa ó sirursal de comercio, en el campo ó en la ciudad. También aceptaría socio práctico para establecer ó comprar negocios, escribir á J. M., poste restante Bell Ville. v23

ENGRASADOR MAQUINISTA SE OFRECE, calle Magallanes 1145.

FOTOGRAFO SE OFRECE PARA LA CIUdad ó campaña cercano, operu y retoca negativos, Alvarado 1560, Retiros al Norte.

FOGUISTAS españoles DOS, DESEAN COLOcarse conociendo toda clase de calderas, dirigirse Paseo de Julio 320.

FLORISTA SE OFRECE HA TRABAJADO en las principales casas de Berlin, Mura ndm. 19.

FOTOGRAFOS—JOVEN PRACTICO EN retoque de negativos, viraje del papel P. O. P., codigo de operación, se ofrece, cartas, Acevedo 1382.

FOTOGRAFO, OPTIMO RETOCADOR Y operador para casa seria, ex empleado de E. A. Wilcomb, por carta, fotógrafo, Corrientes 1223. v19

HOMBRE FORMAL, FRANCES, DE 40 años se ofrece para cualquier trabajo, ciudad ó campo, Cuyo 1378.

HOMBRE SOLO PRACTICO EN RESTAUrant, café y hotel, habla español, francés y alemán, se ofrece, A. H., 25 de Mayo 356.

JOVEN español SE OFRECE PARA CUALquier trabajo, Artes 444.

JOVEN ITALIANO, 20 años, FORMAL, practico en despacho de bebidas y almacén y ayudante de escritorio, se ofrece, Gurny 301.

JOVEN SE OFRECE PARA COBRADOR, con buenas recomendaciones, por carta solamente á E. S., Santa Fe 905. v20

JOVEN español DE 20 años CON BUENAS recomendaciones, se ofrece para cualquier trabajo prefiere casa de negocio, Alsina 1301.

JOVEN español SE OFRECE PARA PEON O repartidor con buenas recomendaciones, Paseo 2256, almacén. v20

JOVEN español DE 22 años SE OFRECE para cualquier trabajo, Misiones 43, piezas 4.

JOVEN SE OFRECE POR CASA Y COMIDA para cualquier trabajo, Poste Restante N. B.

JOVEN SIN PRETENSIONES SE OFRECE, conoce las reglas de la aritmética, duna con comida, Guanacache 3070, Belgrano.

JARDINERO DE PROFESION SE OFRECE, hace nuevo y renovaciones y cuida por tanto mes ó semana 2146. v20

JOVEN DE 15 años SE OFRECE CON MUY buenas recomendaciones, dirigirse personalmente ó por carta á M. V., de 11 á. m. á 2 p. m., Paraná 754. v20

JOVEN DESEA OCUPARSE COMO EMpleado de casa importante ó corredor viajante, para mayores informes dirigirse á C. G., Billinghurst 1408, de 4 á 8 p. m.

JOVEN español DE 18 años DE EDAD CON 7 de práctica en Europa en ferretería se ofrece con pocas pretensiones como dependiente de dicho ramo, Caseros 1018, Angel Barrios.

JOVEN CON BUENA LETRA QUE DISPONE de varios días por semana desearía empleorios en hacer copias, dirigirse á J. B., Guardia Vieja 580.

JOVEN DECENTE Y CON BUENA LETRA se ofrece para cualquier empleo, con práctica en almacén, principalmente de campaña: dirigirse por carta ó personalmente á L. A. S., Buen Orden 380.

JOVEN CON BUENA LETRA, QUE ESCRIBE á máquina y sabe llevar una correspondencia, se ofrece para escritorio, durante las horas de la mañana. Dirigirse por carta á A. Reigosa, Entre Rios 1154.

LICORISTA RECIEN VENIDO, ESPECIALista para cualquier clase de licores europeos, se ofrece, dirigirse por carta á Eureka, poste restante, capital.

LUSTRO Y COMPONGO MUEBLES DE TOda clase á domicilio, baratos, A. De Rosa, Constitución 2850. v22

LUSTRO MUEBLES Y COMPONGO BARAto, especial, particulares, por carta á J. Augueiro, San Juan 2755. v19

LUSTRADOR DE PISOS, PATENTADO SE ofrece á precio módico para encerar y lustrar pisos al natural é imitación caoba, roble, nogal, cedro, etc., á gusto del interesado, 20 años de práctica, cartas á A. Muzzet, Libertad 829.

Muñecas, ABANICOS, BRONCES, ETC., SE compone Casa Desreis, Talcahuano 150.

MODISTA BUENA CORTADORA SE OFRECE, Venezuela 1275.

MUCHACHO SE OFRECE PARA CUALquier trabajo, Méjico 808.

MOZO DE CAFE SE OFRECE RECOMENdado, J. Rodriguez, Cangallo 1014.

MUCHACHO DE 12 A 13 años SE OFRECE para casa de negocio, Rioja 494. v19

MODISTA SE OFRECE PARA CASA DE familia, con buenas recomendaciones, Charcas 961.

MODISTA PROFESORA DE CORTE, OFRECE casa para casa de familia, con casa, sabe plumbar y dirigir una casa, Soler 508.

MUCHACHO SE OFRECE DE 16 años RECIEN venido, para repartidor ú otro trabajo, Chile 1843.

MOZO SE OFRECE PARA TODO TRABAjo, tiene recomendaciones, es robusto, Paseo 2800.

MOZO JOVEN español OFRECESE, SE práctico para repartidor de café, con buenos informes, Cangallo 1170.

MOZO, español SE OFRECE PARA ALMAcen, algo práctico ó portero, con recomendaciones, de 10 á 12, Paseo Colón 813.

OFICIOS DIVERSOS OFRECIDOS

MOZO JOVEN SE OFRECE PARA CASA de negocio, Paseo Colón 515.

MAYORDOMO Ó SEGUNDO, ACTIVO, SIN pretensiones, se ofrece con excelentes recomendaciones, con conocimiento de las Bocinadas de todas clases y agricultura, y tenedurla de libros con referencias bien conocidas, dirigirse á German Celan, Ministro Rivadavia, Buenos. F. C. S. v27

MAYORDOMO, PERSONA FORMAL, COMpetente en hacendnas mestizas y criollas, práctico en trabajos de campo y agricultura, etc., se ofrece para la administración de un importante establecimiento de campo, referencias inmejorables; por más datos dirigirse personalmente de 1 á 3, escritorio de los señores Tajan Serres, 25 de Mayo 411. v23

OFICIAL PELUQUERO SE OFRECE PARA viernes ó sábado. Méjico 1256, pieza 10.

OFICIAL MEDIO BARBERO SE OFRECE, Patricios 312.

OFICIAL BASTRE POMPIER SE OFRECE, Garay 1588.

OFRECESE OFICIAL PELUQUERO A UN buen salón, San Juan 2472.

OFICIAL PELUQUERO SE OFRECE, MEJIco 1972.

OFICIAL PELUQUERO SE OFRECE PARA campo, Belgrano 1792.

OFICIAL PELUQUERO BUENO SE OFREce para ciudad ó campo, Corrientes 2583, comedor.

PEON español JOVEN SE OFRECE, SABE escribir, calle Agüero 420, departamento 6.

PEON PRACTICO PARA CARRERO O REpartidor, se ofrece, Cuyo 1080.

PINTOR, Y EMPAPELADOR SE OFRECE, sin competencia, J. Roldan, Juncal 2022.

PINTURAS EN GENERAL A PRECIOS muy reducidos se ofrece, 24 de Noviembre 1069, por carta á F. F. v20

PINTURA, BLANQUEO, EMPAPELADO, DEcoración, letras, albañilería, T. Meimer, Bolivar 961. v24.

PEON JOVEN, español, PARA CASA DE comercio, con buenos informes se ofrece, Agrelo 3028.

PINTOR, EMPAPELADOR Y BLANQUEADOR se ofrece, ciudad ó campaña, F. V., Arcos nga 85. v21

PEON HERRERO SE OFRECE PARA FAbrica de carros, ciudad ó campo, Paseo de Julio 780.

PINTOR PARA TODA CLASE DE PINTUra y albañilería, precio reducido, buen material, se ofrece, Canning 316. v20

PINTOR, PINTO Y RECUADRO Y EMPAPElo piezas desde $ 5, puertas desde 2, blanqueos y decoraciones, sin competencia, Cerrito núm. 1060.

PEON español DE 28 años, SE OFRECE para casa de comercio, con buenos certificados Cangallo 1209, sabe leer y escribir, piezas 10, altos.

PARA UN ESTABLECIMIENTO DE CAMPO se ofrece una persona seria, como escribiente ó ayudante mayordomo, dirigirse á R. V. T. San Isidro. v20

PARA ESTANCIA, JOVEN PRACTICO EN trabajos de campo, con buena letra, muy bien recomendado y sin pretensiones, se ofrece como peiouero ó segundo mayordomo, dirigirse á E. G., Lavalle 802. v20

QUINTERO FRANCES, DE PROFESION, entiende de jardín, se ofrece, Morelos 2310.

QUESERO SE OFRECE PARA GRUYERE Y otra calidad, buenas referencias, Venezuela 2170.

QUINTERO ALEMAN, TRABAJADOR, 1 año en el país, hablando castellano, se ofrece para casa quinta cerca de la capital, pequeño sueldo, Paseo de Julio 420, A. F. v20

SE LAVA Y SE PLANCHA PARA HOTEL Y casas particulares, Montevideo 753. v20

SE OFRECE PEON DESPACHADOR Y AYUdante para empresa de cloacas, Junín 485.

SE OFRECE CARPINTERO COLOCADOR de obras, Junín 1201.

Señorita SE OFRECE PARA COSER Y planchar en casa de familia, Alsina 1734.

SE OFRECE PEON PARA HERRERIA DE 1 á 3, Paso 322.

SE OFRECE MAQUINISTA PARA MOTOR, Carlos Ameri, Cameros 2560.

SE OFRECE PEON RECIEN VENIDO DE 20 años, Gallo 2503.

SE OFRECE albañil PARA REFACCIONAR casa y todos trabajos del ramo, con andamios, Pichincha 1866.

SE OFRECE JARDINERO COMPETENTE, ciudad ó campaña, buenas recomendaciones, Salpacha 1235. v22

SE OFRECE señora RECOMENDADA, PARA cuidar enfermos, ciudad ó campaña, Lores 561.

SE OFRECEN DOS JOVENES FUERTES para peones de casa de negocio, sin pretensiones, L. P., Sarandí 450. v20

SE OFRECE señorita MODISTA PARA CAsa de familia, sabe coser toda clase de costura, Santo Domingo 699, Barracas al Norte.

SE OFRECE MOZO DE 22 años, PARA cualquier trabajo, con recomendación, Estados Unidos 768, piezas 22.

SE OFRECE OFICIAL Ó MEDIO OFICIAL de sierras y soldador de sierras, Montevideo núm. 1058.

SE OFRECE OFICIAL PARA CALEFACCIOnes á vapor ó baja y alta presión, dirigirse por carta á M. Siere, Andes 1049.

SE OFRECE PLANCHADORA PARA TODA clase de ropa, para casa particular, con reina sueldo 40 $, Alsina 1571, pieza 23.

SE OFRECE ITALIANO PARA EMPLEO, SAbe leer, escribir y contabilidad en s. idioma, Perdriel 11.

SE OFRECE UN JOVEN DE 20 años PARA cualquier trabajo, prefiere para salón y mostrador de bar, Misiones 45, pieza 6.

SE OFRECE HOMBRE PARA CUALQUIER trabajo y sabe un poco de albañil, Paraca 887, ciudad.

SE OFRECE MUCHACHO español PARA peon de fonda ó para repartidor, Bmé. Mitre núm. 3330.

SE OFRECE PEON DE BOTICA CON BUEnas recomendaciones, Neuquen 815, Caballito.

SE OFRECE PLANCHADORA PARA CASA de familia, para 2 ó 3 días por semana, Cerrito 1116.

Señorita española SE OFRECE PARA TAller de planchado, aprendiza, Libertad 970, pieza 17.

SE HACE TODO TRABAJO PERTENECIENte á pintura, albañilería y carpintería, por carta á Salvador Papa, Medrano número 936. v21

SE OFRECE UN JOVEN PARA LECHERIA ó campo, sabe ordeñar y hacer su obligación, Ruiz Días 873, preguntar por el Siciliano.

SE OFRECE JOVEN PARA CASA MAYORISta ó cualquier otro ramo, vida externa, con recomendaciones á satisfacción, por carta ó personalmente á A. P. J. Moreno 1012, v19

SE OFRECE JOVEN ITALIANO RECIEN llegado, de 25 años, instruido para cualquier casa de escritorio, Giuseppe Stafa, Rioja 468, pieza 17. v20

SE OFRECE MAQUINISTA PARA ATENder un guinche en cualquier obra en construcción, siendo movimiento eléctrico, versa y tratar Paraguay 1523. v19

Señora EXTRANJERA DISPONIENDO DE referencias y comprobantes de primer orden, prefiere de escritorio como de regentar casa de familia, dueños empleo decente, ofertas á casilla correo 451.

TENEDOR DE ALAMBRE MUY COMPETENte, se ofrece, E. B., Alsina 1371. v21

TAPICERO PARA CASA PARTICULAR SE ofrece á precio reducido, Estados Unidos núm. 1262.

UN JOVEN DE 18 años, español, DESEA colocarse de mozo de mostrador, café ó otro trabajo cualquiera, Venezuela 540, piezas 25, Manuel Cervilio.

ZAPATEROS, SE HACEN MOLDES DE zinc, San Juan 1110.

SERVICIO DOMESTICO PEDIDO

AMA SE NECESITA PARA CRIAR EN SU casa, sin chico, Moreno 1088.

AMAS DE LECHE NECESITANSE $, 70 A 90 $, Ayacucho 180.

AMA SE NECESITA PARA DAR TRES VEces al día el pecho, leche de 15 días, San Martín 890.

AMA DE LECHE SE NECESITA PARA criar en su casa, se prefiere sin chico, Paseo Colón 713.

COCINERA FORMAL, Y RECOMENDADA se necesita, Juncal 969, de 9 á 4.

COCINERA JOVEN SE NECESITA PARA EL servicio de matrimonio, Ayacucho 655.

COCINERA PARA ESTANCIA SE NECESITA tratar Estados Unidos 428, dpto 4 v20

COCINERA SE PRECISA, BUENA, PARANA 20.

COCINERA QUE SEPA SU OFICIO SE NEcesita, recomendada, Santa Fe 3611.

COCINERO ITALIANO, PRACTICO, SE necesita: Artes 575.

COCINERA SIN CAMA SE NECESITA, Libertad 76.

CAPINTERO APRENDIZ ADELANTADO, se necesita, Chile 1237.

COCINERA QUE SEPA COCINAR A LA Genovesa se necesita, Santa Fe 2921.

COCINERA BUENA SE NECESITA, Corrientes 2101.

COCINERA PARA CASA DE CORTA FAMIlia, se necesita en Belgrano, Pampa 1059.

COCINERA SE NECESITA CON CAMA, B. Mitre 3013. v20

COCINERA CON CAMA, POCO TRABAJO se precisa, Ayacucho 1949.

COCINERA BIEN RECOMENDADA SE NEcesita, Bmé. Mitre 846.

COCINERA PARA 27, CAMPO AUNQUE tenga hija, se necesita, Artes 1141.

COCINERO BUENO SE NECESITA, Corrientes 2101.

COCINERA CON CAMA SE NECESITA, Artes 1216. v20

COCINERA CON RECOMENDACIONES SE necesita, Malabia 2260. v20

COCINERA CON CAMA, SE NECESITA, Venezuela 1562.

COCINERA PARA CORTA FAMILIA, BUEN sueldo, se necesita, B. Mitre 4165. v21

COCINERA DE PROFESION, CON RECOmendaciones, se necesita, tratar Perú 643.

COCINERA RECOMENDADA, SE NECESIta, Larrea 1483. v19

COCINERA CON CAMA, PARA FAMILIA francesa, se necesita, Córdoba 1881. v20

COCINERA PARA EL CAMPO SE NECESIta, Perú 900. v19

SERVICIO DOMESTICO PEDIDO

COCINERA CON CAMA SE NECESITA, Charcas 2906. v19

COCINERA CON CAMA, SE NECESITA, con recomendación, Viamonte 2860. v20

COCINERA SIN CAMA SE NECESITA, SAN Juan 3309.

COCINERA PARA CORTA FAMILIA SE necesita con cama, Corrientes 534.

COCINERA, SE PREFIERE CON CAMA, SE necesita, Guipacha 1385.

COCINERA PARA FAMILIA, SE NECESIta una buena, extranjera, Méjico 568.

COCINERA SE NECESITA, ESMERALDA 1027.

COCINERA QUE SEPA BIEN SU OFICIO, se necesita, con cama, Victoria 1860.

COCINERA SE NECESITA SIN CAMA, sueldo 30 $, Cangallo 991.

COCINERA CON RECOMENDACIONES SE necesita, Provincias Unidas 2200, Flores. v20

COCINERA SE PRECISA PARA CORTA familia, con cama, se prefiere italiana, Río Bamba 920.

COCINERA QUE SEPA SU OBLIGACION se necesita para matrimonio solo, Rodriguez Peña 1228.

COCINERA CON CAMA, PARA POCA FAmilia, se necesita, sueldo 35 $, Belgrano 1810.

COCINERA SE NECESITA PARA MATRImonio solo, Alsina 310, tratar de 10 en adelante.

COCINERA pequeños QUEHACERES SE precisa para corta familia, Santa Fe 3440, buen sueldo.

COCINERA CON CAMA, SUELDO 35 $, para corta familia, se precisa, Virreyes 2330, Belgrano.

COCINERA QUE SEPA SU OBLIGACION y con cama, buen sueldo, se necesita, Rivadavia 2920. v21

COCINERA PARA COCINA SENCILLA Y AIgunos quehaceres, sueldo de 35 á 40 $, se necesita recomendada, Charcas 531.

COCINERA SE PRECISA PARA MUY CORta familia, sueldo 30 $, Tucumán 2370, de 9 á 11 a. m.

COCINERA SIN CAMA, PARA COCINA SENcilla y algunos quehaceres de limpieza, se precisa, Cuyo 3853.

COCINERA PARA COCINA SENCILLA Ó buena mucama con recomendaciones, se necesita, Bartolomé Mitre 2146. v20

COCINERA JOVEN PARA COCINA LIVIAna de poca familia, se necesita, Avenida Alvear 1836, sueldo 35 á 40 $. v19

COCINERA se NECESITA, RIVADAVIA núm. 4023, sueldo 60 $, presentarse con certificados de 8 á 9 de la mañana. v19

COCINERA CON RECOMENDACION, SE necesita, para familia inglesa, en Belgrano, ocurrir calle 3365, F. C. B. v20

COCINERA CON CAMA Y RECOMENDADA para matrimonio solo, se necesita, Libertad 295, 2o piso. v19

COCINERA Y OTROS QUEHACERES SE necesita, Avenida de Mayo 1814, segundo piso, izquierda. v19

COCINERA QUE TOMA ALGO TRABAJO de casa se necesita en corta familia alemana, Villa Ana Teresa, Lanzaro 155 (Flores). v19

COCINERA CON CAMA, BIEN RECOMEndada que sepa planchar, se necesita para cuatro personas mayores, Patagones 672.

COCINERA CON CAMA Y LIMPIEZA DE patios se precisa con recomendaciones, sueldo 30 $, de 9 á 12, se da pieza para el invierno, Venezuela número 1051.

COCINERA SE NECESITA QUE QUIERA ayudar en quehaceres de la casa, presentarse martes ó viernes (filemos 2050, antes de las 2 de la tarde ó 504 Cangallo, último piso, de 1 á 2 de la tarde los lunes y jueves ó de 12,30 á 1,30 miércoles y sábados, traer recomendaciones. v20

EN LA CALLE 25 DE MAYO 783 SE NECEsita lavandera, tratar en la misma.

GOBERNANTA FRANCESA, PERSONA edu cada, para dos niños en Temperley, se necesita para familia inglesa, tratar Azcuénaga núm. 1472. v21

GOBERNANTA señora INDEPENDIENTE, de 35 años más ó menos, ilustrada, buena presencia, para acompañar señora anciana, ayudando pequeños trabajos de casa de dos personas, dándole trato completamente de familia, se necesita, puede presentarse de 8 á 12, con sus referencias, Azcuénaga 1405.

LAVANDERA POR DIA Y MUCHACHA sueldo 25 $ se necesitan, Bmé. Mitre 4311.

LAVANDERA PARA CASA DE FAMILIA, se necesita por día, Medrano 61.

LAVANDERA BUENA SE NECESITA, ANDes 2040.

LAVANDERA DE PROFESION NECESITO, trabajo todo el año, Parana 1180.

LAVANDERA SE NECESITA, GALLO 1280. v20

LAVANDERA BUENA, 4 DIAS POR SEMAna, precios, San José 736.

LAVANDERA SE NECESITA, MORENO número 3312.

LAVANDERA POR DOCENA Ó MES SE NEcesita, Bernil 2508, se le dará pieza.

LAVANDERA Y PLANCHADORA CON CAMA para familia, pequeña sola y bien recomendada se necesita, Rodriguez Peña 1260.

LAVANDERA POR DIA SE NECESITA, Montes de Oca 845, á $ 1.50 diario y comido. v10

MUCAMO SE NECESITAN CON BUENAS recomendaciones, Arenales 2348. v19

MUCAMA SE NECESITA, ANCHORENA 82. v19

MUCAMA QUE HAGA ALGO DE niñera; se precisa, Victoria 2052. v19

MUCHACHA SE NECESITA, POCO TRAbajo, Azcuénaga 1360.

MUCHACHA SE NECESITA PARA CORTA familia, sueldo 30 $, Méjico 1902. v19

MUCAMA FORMAL SE PRECISA, RECOmendada, tratar, Chile 1380. v19

MUCAMA SE NECESITA, CUYO 2055. v19

MUJER PARA LA LIMPIEZA DE MATRImonio se necesita, Andes 240. v19

MUCHACHA DE 14 A 16 años NECESITA, San Juan 3004.

MUCHACHA DE 12 A 16 años SE NECESIta, Rioja 1574. v21

MUCHACHA DE 12 A 14 años SE NECESIta para el servicio de dos personas, Venezuela 1765.

MUCHACHA DE 12 A 15 años SE NECESIta Callao 760.

MUCHACHA DE 12 A 14 años SE NECESIta Caseros 1483.

MUCHACHA PARA EL SERVICIO DE POCA familia, se necesita, Medrano 895.

MUCHACHA DE 14 A 16 años, RECOMEndada, se necesita, Venezuela 1626. v20

MUCHACHO PARA LIMPIEZA SE NECESIta, Bolívar 476.

MUCHACHA DE 12 A 15 años, SE NECESIta, Moreno 2102.

MUCHACHO CON RECOMENDACION, SE necesita, Corrientes 1543.

MUCHACHA PARA LIMPIEZA Y TRABAjo sencillo se necesita, Tucumán 2373.

MUCHACHO SE NECESITA, SANTA FE número 2874.

MUCHACHA SE NECESITA SIN CAMA, calle Pichincha 1129. v21

MUCHACHA DE 10 A 12 años, PARA SERvicio, se precisa, Paraguay 2864. v20

MUCHACHA QUE ENTIENDA ALGO DE cocina se precisa, Bulnes 1815.

MUCHACHA DE 10 A 12 años PARA AYUdar, poco trabajo, se precisa, Lorca 444.

MUCAMA DE COMEDOR SE NECESITA con recomendaciones, Alsina 730.

MUCHACHA SE NECESITA, CASA DE fa milia, Perú 1457.

MUCHACHA SE NECESITA, SIN CAMA, Europa 951.

MUCAMA SE NECESITA, JUNIN 1038. v20

MUCHACHA DE 15 A 20 años SE NECESIta, Sarandí 085.

MUCHACHA DE 14 A 16 años SE NECESIta, Alsina 347.

MUCAMA Y niñera SE NECESITAN, ANCHOnga 1074. v20

MATRIMONIO JOVEN, ITALIANO, SE PREcisa, Curapaligüe 66, Flores. v21

MUCHACHO PARA PEON DE COCINA, se necesita, Santa Fe 1446. v21

MUCHACHA SE PRECISA, SAN JOSE 74, altos. v21

MUCAMA SE NECESITA, PARAGUAY 2340. v20

MUCHACHO DE 14 A 16 años SE PRECISA casa, comida y sueldo, Bolívar 151.

MUCHACHA DE 14 años SE PRECISA, sueldo 20 $, Perromic 154, Flores.

MUJER ASEADA SE NECESITA PARA los quehaceres de la mañana, Alberti 380.

MUCHACHA DE 12 A 15 años SE NECESIta, Defensa 967.

MUCAMO SE NECESITA, MONTEVIDEO 1180. Inútil sin recomendaciones.

MUCHACHA DE 14 A 15 años SE NECESIta para niñera, Estados Unidos 1402.

MUCAMO SE NECESITA, MORENO 1288.

MUJER ENTENDIDA COCINA, SE NECHIlla, Cevallos 638.

MUCAMA SE NECESITA, RECOMENDADA, Florida 849.

MUCAMA JOVEN CON REFERENCIAS SE precisa, Paraguay 845, departamento 8.

MUCAMA SE NECESITA, SAN JUAN 3380.

MUCAMA Y niñera, se NECESITAN, ALSIna 1706.

MUCAMA PARA ADENTRO Y QUE SEPA planchar, se necesita, Artes 1285, de 9 á 12.

MUCAMA QUE SEPA PLANCHAR, SE NEcesita, Salpacha 1886.

MUCHACHO DE 14 á 15 años, SE NECESIta, tratar Andes 1042.

MUCHACHA PARA TODO SERVICIO, SE necesita, Callao 841. v21

MUCHACHA SE NECESITA, GENERAL Urquiza 1866.

MUCAMA Y niñera SE NECESITA, BUEN trato, Asturiana 1074.

MUCAMA O niñera SE NECESITA, PUEYrredón 1078. v20

MUCHACHO DE 14 años PARA QUEHACEres de casa se precisa, Belgrano 1686.

MUCHACHA DE 12 A 16 años SE PRECIsa, Avenida de Mayo 1645, 2o piso.

MUCHACHA PARA TODO SERVICIO, CAde corta familia, se necesita, Santa Fe 924.

SERVICIO DOMESTICO PEDIDO

MUCHACHA DE 12 años, PARA CUIDAR dos chicos se necesita, Viamonte 2300.

MUCHACHA DE 9 A 12 años SE NECESIta para matrimonio solo, Progreso 1370. v20

MUCHACHA DE 12 A 13 años SE NECESIta para matrimonio solo, Rivadavia 3854. v20

MATRIMONIO PARA EL CAMPO, ELLA cocinera, él con aptitudes rurales, se necesita, Perú 900. v19

MUCHACHA DE 12 A 14 años, PARA EL servicio de dos personas, se necesita, Junín 1830. v19

MOZO DE 15 A 16 años CON BIENAH RE, se necesita, casa Gadan, Florida y Tucumán.

MUCHACHA PARA EL SERVICIO DE MAtrimonio solo, se necesita, Acevedo 868, trato de familia.

MUCHACHA DE 16 A 18 años QUE entienda de cocina se necesita, Callao 1134, tratar de 8 á 12.

MATRIMONIO FRANCES, ELLA PARA LA cocina y él para todo trabajo, se precisa, Corrientes 2810. v20

MUCHACHA DE 10 A 12 años PARA MANdados se necesita, buen sueldo, San Juan 740, altos.

MATRIMONIO SOLO PRECISA UNA SIRvienta, poco quehacer y buen trato, Artes 1165, dep. H.

MUCHACHA NECESITASE PARA AYUDAR en los quehaceres de corta familia, Trinidad 823. v20

MUCHACHO SE PRECISA PARA PATIOS y cocina, de 14 á 15 años, Maipú 120, segundo piso.

MUCHACHA DE 12 A 14 años, PARA MAtrimonio solo, se precisa, Victoria 1438, departamento 20.

MUCHACHA PARA EL SERVICIO DE COrta familia, buen sueldo, se necesita, ocurrir Avenida de Mayo 1285, 2do. piso, izquierda.

MUCHACHA SE PRECISA PARA POCO servicio, sueldo 5 $ y vestido, Tacuarí 658.

MUCAMA RECOMENDADA SE NECESIta, es inútil presentarse si no tiene buenos informes, tratar de 9 a. m. á 11, Tucumán 848.

MATRIMONIO SE NECESITA PARA SERvicio de una casa, se prefiere con hijo de 12 á 14 años, Cangallo 1080. v20

MUCHACHO DE 16 A 18 años SE NECESIta para servicio de afuera y mandados, sueldo 20, San Juan 523, altos.

MUCAMA PARA DE AL CAMPO SE PRECIsa, se paga buen sueldo, tratar Esmeralda 116, piso 8. v21

MUCHACHO PEON DE COCINA, SE NECEsita, recién venido, español, Victoria número 452.

MUCHACHA DE 14 A 15 años, SE NECESIta para ayudar á quehaceres de corta familia, sueldo 15 $, Corrientes 2034.

MATRIMONIO ITALIANO, EL PARA CArrero y ella para cocina, se necesitan, Buen Orden 382.

MUCHACHA PARA POCO SERVICIO, RIEcién venida, española, se precisa, de 8 a. m., adelante, Bmé. Mitre 849, primer piso.

MUCHACHA SE NECESITA CON CAMA, buen sueldo, San Juan 3402, hay costura.

MUCAMA QUE SEPA SERVIR BIEN, CON recomendaciones, se necesita, Victoria número 1860. v22

MUCHACHO SE NECESITA UNO RECOmendado, para servicio de casa de familia, Arenales 1059.

MUCHACHO DE 13 A 14 años SE PRECISA para todo servicio doméstico, Entre Rios número 742.

MUCHACHA PARA QUEHACERES DE adentro, se necesita, sueldo 20 $, Córdoba 2856.

MUCAMA CON RECOMENDACIONES SE NEcesita en casa de corta familia alemana, Villa Ana Teresa, calle Lanzaro 155 (Flores).

MUCHACHA DE 12 á 14 años, SE NECESIta para entretener una criatura, ya camina hay sirvienta, Centenera 217, Caballito. v20

MUCAMO DE 16 A 18 años, EXTRANJERO que sepa práctica en el cuidado de niños se necesita, Montevideo 1685, tratar de 9 á 11 a. m.

PORTERO RECOMENDADO, SE NECESITA, Viamonte 650. v20

PEON DE COCINA, PARA FONDA, SE NEcesita, Tucuarí 700.

PEBSON, SOLA CON UNA niñita NECESIta mujer formal para todo servicio, tratar generalmente, Santa Fe 2838, departamento 7.

SE NECESITA SIRVIENTA, MONTEVIDEO 825.

SIRVIENTA PRACTICA, CON CAMA, SE necesita, Alsina 1120.

SIRVIENTA SE NECESITA CON O SIN cama, sueldo 35 á 40 $, Esmeralda 83.

SIRVIENTA QUE ENTIENDA ALGO DE cocina se necesita, Libertad 1184.

SIRVIENTA española, PARA TODO SERVIcio, se precisa, Córdoba 2071.

SIRVIENTA SE NECESITA PARA TODO trabajo, trato de familia, Rioja 370.

SIRVIENTA SE NECESITA, QUE SEPA cocinar, Lima 220.

SIRVIENTA O MUCHACHA PARA MATRImonio se necesita, Acevedo 2187.

Señora QUE ENTIENDA ALGO DE COCINA se da pieza, poco trabajo, Bulnes 1315.

SIRVIENTA NECESITASE PARA TODO trabajo de corta familia, Paso 644, buen sueldo.

SIRVIENTA PARA TODO TRABAJO SE necesita, Beruti 1022.

SIRVIENTA FORMAL SE NECESITA, MAtrimonio solo, Rioja 189.

SE NECESITA COCINERA FORMAL, SIN cama, Cangallo 2226.

SIRVIENTA SE NECESITA CON CAMA QUE sepa algo de cocina, Lima 1125.

SE NECESITA BUENA SIRVIENTA, CANGAllo 436. v20

SE NECESITA COCINERA PARA CASA DE familia, Coghlan 2am 606.

SIRVIENTA FORMAL, SE NECESITA PARA todo trabajo, Venezuela 1129.

SE NECESITA SIRVIENTA, RODRIGUES Peña 647. v19

SIRVIENTA CON CAMA SE NECESITA, calle Díaz Velez 536. v19

SIRVIENTA PARA TODO TRABAJO SE NEcesita, Victoria 1500. v20

SIRVIENTA SE NECESITA PARA COCINAR y lavar, Moreno 2264.

SIRVIENTA CON CAMA SE NECESITA, Bernardo 285.

SIRVIENTA, JOVEN SE NECESITA, BIO Janeiro 1582.

SE NECESITA MUCHACHA PARA niñera y algunos quehaceres, Viamonte 1240.

SE PRECISA SIRVIENTA PARA SERVICIO de persona sola y formal, Cuyo 1571.

SIRVIENTA QUE ENTIENDA DE COCINA y otros quehaceres se necesita, Chile 1778.

SE NECESITA SIRVIENTA PARA TODO trabajo, Alsina 2751. v21

SERVICIO DOMESTICO OFRECIDO

SE OFRECE AMA RECIEN VENIDA DE España con leche de 8 días, Gorriti 1222.

SIRVIENTA PARA TODO SERVICIO Y LAvandera, se ofrece, Bolívar 1536, piesa 8.

SE OFRECEN 2 MUCAMAS O SIRVIENTAS. Chile 1830.

SE OFRECE MUCAMA española PARA COrredor, con recomendación, Venezuela 836.

SE OFRECE SIRVIENTA CON BUENA RE comendación, Belgrano 857, piesa 14.

SE OFRECEN DOS MUCAMAS JUNTAS O separadas, Lavalle 1171, 2o. piso.

SE OFRECE COCINERA española SIN CAma, Cuyo 3765.

SE OFRECE SIRVIENTA PARA TODO trabajo, Itoalango 329.

SE OFRECE señora FORMAL PARA TODO trabajo menos cocinar, San Lorenzo 842.

SE OFRECE señora PARA LAVAR Y REpasar y coser ropa, Talcahuano 744.

SE OFRECE COCINERO DE PROFESION, Montevideo 1030.

SIRVIENTA SE OFRECE PARA TODO servicio, poca familia. Alsina 2536, piesa 33.

SE OFRECE niña de 15 años PARA niñera y quehaceres de familia, Humberto 410.

SE OFRECE JOVEN español PARA LIMPIEza en casa particular, Chile 1427.

SIRVIENTA RECOMENDADA SE OFRECE para ir á Europa, sin sueldo, Piedras 270.

SE OFRECE AMA PARA CRIAR EN SU casa, Rondeau 2445.

SE OFRECE SIRVIENTA EXTRANJERA, sin cama, Catamarca 539, piesa 10.

SIRVIENTAS SE OFRECEN, PAVON 1280.

SE OFRECE PORTERO PARA COLEGIO O para casa de familia, español, Paso 322.

SIRVIENTA FORMAL SE OFRECE, ENTRE Ríos 1520.

SIRVIENTA española SE OFRECE, CEVAllos 1745.

SE OFRECE MUCAMA española, SABE SU obligación, Estados Unidos 1291. v20

SE OFRECE SIRVIENTA VIUDA, CON CHIco de 4 años, Vlamonte 757, piesa 13. v19

SE OFRECE señora PARA CUIDAR CHICOS en su casa, Lorea 742. v20

SE OFRECE COCINERA ITALIANA señora formal, Victoria 2150. v20

SE OFRECE MUCHACHA española, DE 18 años, para mucama y ayuda quehaceres, Vlamonte 536. v19

SE OFRECE UNA COCINERA CON BUENAS recomendaciones y para otras quehaceres, sin cama, Alsina 1408. v19

SIRVIENTA FORMAL SE OFRECE PARA servicio de corta familia, entiende de corinas, tiene recomendaciones, Bolívar 780. v19

SE OFRECE FAMILIA ITALIANA, PARA cuidar una casa ó para trabajar en estancia E. Unidos 2164. v20

SE OFRECE LAVANDERA ITALIANA EN casa de buena familia, Billinghurst número 1741, A. Pirillo. v21

SE OFRECE HOMBRE DE 40 años, español, para cuidar enfermo, he trabajado en hospitales, General Hornos 601.

SEÑORA CON BUENAS REFERENCIAS SE ofrece para compañía de niñas ó señora sola ó como costurera interna, Melo 102.

SE OFRECE SIRVIENTA española QUE SAbe un poco de todo con recomendaciones, Chacabuco 764, piesa 4.

SIRVIENTA VASCA RECOMENDADA SE ofrece con un hijo de 5 años, Paraguay 3246.

Señora FRANCESA SE OFRECE PARA LAvar y planchar, Buen Orden 757, piesa 20, para familia.

SE OFRECE señora FORMAL PARA ACOMpañar ó señora sola ó corta familia, Estados Unidos 1020.

SE OFRECE HOMBRE PEON FORMAL, CUmplido, para casa particular ó casa de avisos, Europa 28, o.

SIRVIENTA VASCA QUE SABE COCINAR bien se ofrece con un chico de 10 años, Paso 425.

SE OFRECE señora FORMAL PARA COCInar y algún quehacer y una mucama, juntas, con recomendaciones, Cangallo 182.

SE OFRECEN PADRE E HIJA CON CHICO de tres meses, para jardinero y mucama, con recomendación, Cuenca 157, Caballito.

SE OFRECE UNA AMA CON LECHE DE 25 días, italiana, de 30 años, Lima 940, también va al campo.

SE OFRECE SIRVIENTA PARA TODO SERvicio menos para cocina, sin cama, Solís núm. 2660. v20

SIRVIENTA QUE ENTIENDA DE COCINA se ofrece para todo trabajo, Pueyrredón núm. 1627.

SIRVIENTA JOVEN SE OFRECE, española, para todo servicio de corta familia ó matrimonio solo, Buen Orden 1073, piesa 17.

SE OFRECE señora FORMAL PARA TODO servicio de corta familia, Sgo. del Estero núm. 1209.

SE OFRECE AMA CON LECHE FRESCA DE 15 días en abundancia, Corrientes 1063, dep. 1.

SE OFRECE señorita FORMAL PARA TRAbajos livianos, con excelentes certificados, Paraguay 1557.

SIRVIENTA DEL PAIS SE OFRECE PARA todo trabajo, con un chico de 2 años, Libertad 341.

SE OFRECE MUCHACHA JOVEN, española para cocina sencilla y otros quehaceres, calle Buen Orden 545, restaurant.

SE OFRECE MATRIMONIO PARA CIUDAD ó campo, ella cocinera, él cualquier otro trabajo, Libres 1118.

SE OFRECE SIRVIENTA española PARA matrimonio solo, tratar de 7 á 11 a. m., Arenal 350, piesa 6 ó 7.

Señora FORMAL SE OFRECE PARA COCINA bviana ó para compañía de una señora ó señorita, Diamante 719.

SE OFRECE MUCAMA DE COMEDOR DE adentro, niñera ó mucama dos juntas para una casa, Esmeralda 1357.

SE OFRECE señora FORMAL QUE HABLA francés, para venta de confecciones ó dirigir taller, ocurrir Bmé. Mitre 1603, altos.

SE OFRECE señora RECIEN VENIDA CON niño de 2 años, entiende de cocina, sin pretensiones, Venezuela 1485.

Señorita FORMAL DESEA COLOCACION en casa de matrimonio ó atender niños, Rioja 1325.

SE OFRECE MUCHACHO DE 12 años PARA mandados, sabe leer y escribir. Inca 22, 21 Setiembre.

SE OFRECE CHICA DE 10 años, PARA niñera ó para matrimonio solo, Ayacucho número 985.

SIRVIENTA señora FORMAL SE OFRECE entiende algo de cocina, Santiago del Estero 1950.

SE OFRECE AMA CON LECHE DE 15 DIAS, abundante, con certificado de doctor, española, joven, Méjico 1460, piesa 23.

Señora española SE OFRECE PARA TODO servicio de corta familia, con una chica de 4 años, Uruguay 123.

SE OFRECE COCINERA DE PROFESION, con un niño de 2 años, para los mandados, Montevideo 1087.

SE OFRECE MUCAMA JOVEN, DE ADENtro ó comedor, con buenas recomendaciones, Independencia 958.

SE OFRECE señora PARA COCINA SENCIlla con una chica de dos años, prefiere familia decente, Bernardo de Irigoyen 629. v20

SE OFRECE SIRVIENTA española SIN CAma para servicio de corta familia, Humberto I 2892.

SE OFRECE AMA CON LECHE DE 5 DIAS para criar en su casa, Santiago del Estero número 1731, piesa 19.

SE OFRECE MUCAMA FRANCESA, RECIEN llegado, con buenas recomendaciones, prefiere casa francesa, C. B., Valentín Gomez 580. v20

SE OFRECE MUCHACHA DE 18 años PARA mucama ó niñera, española, tiene familia que responda por ella: dirigirse Artes 584: Sr. Rodríguez.

SE OFRECE JOVEN DE 23 años PARA COcinero ó para mucamo, sabe algo de los dos oficios, con buenos informes y buena ropa, San Juan 660, piesa 14.

Señora SE OFRECE, JOVEN Y FORMAL, para la cocina sencilla, con alfiler de 4 años, sin cama, tiene buenas recomendaciones, Uruguay 419.

SE OFRECEN DOS MUCHACHAS DE 16 á 18 y la otra de 13 años, para mucama y otra para cuidar niños, sin pretensiones, calle Montevideo 872.

SE OFRECE señora ITALIANA PARA CUIdar chico de despecho, de 1 á 3 años, tratar Ecuador 1354, con buenas recomendaciones.

SE OFRECE señora DE RESPETO, PARA la cocina y algo más, con una hija de 10 años, para matrimonio ó corta familia, tratar personalmente ó por carta, Moreno 3310.

SE OFRECE JOVEN español, DE 28 años, práctico como portero de casa particular, sabe leer y escribir, Cangallo 1269, piesa 19, altos.

SE OFRECE MATRIMONIO SOLO, EL AIbañil competente para cualquier trabajo perteneciente al ramo, ella algo práctica de cocina, para estancia, Cabrera 4053, de 3 á 6. v21

SE OFRECE señora FORMAL PARA COCIna sencilla y una hija para mucama, sabe planchar bien, y un hijo de 16 años para mandados, por carta ó personalmente, Rivadavia núm. 4160.

Señora FORMAL SUIZA ITALIANA SE ofrece como cocinera ó cualquier otro trabajo, con dos criaturas, una de 6 años y otra de dos años recién nacida, y que la deje pieza aunque sea en una pueblo cercano, tratar ó escribir Cerrito 551.

SE OFRECE UNA señora FORMAL DE 35 años, con una nena de 6 años, para cocina sencilla y demás trabajos, buenos informes, sueldo 35 $, por carta á L. A., Chacabuco 940, piesa 8.

SE OFRECE MATRIMONIO LOMBARDO, solo, el para quintero, entiende de injerto, plantas frutales, ella para cocina lviena para señor viudo con niños ó para lavandera de lencel, sobre bien cosida de cuello, buenas recomendaciones, por carta á H. E., Lavalle 1571.

Señorita EXTRANJERA DE BUENA PREsencia que entiende el manejo de una casa desea colocarse siendo empleo como gobernanta ó ama de llaves en casa de persona sola, dirigirse por carta bajo letra J. R. No. 20 puesto central.

UN JOVEN DE 24 años SE OFRECE PARA lo mismo, ó para cualquier trabajo, Victoria 660, piesa 36, Claudio Reyes.

ALQUILER DE CASAS Y LOCALES

ALQUILASE BELGRANO 551, ALTOS, LOcal grande para negocio. v19

ALQUILO LOCAL PARA NEGOCIO, ARTES 940, razón Artes 622.

ALQUILASE CASA, PICHINCHA 259, llaves al 256.

ALQUILANSE CASAS, CASITAS, HABITAciones, ocurrir al "Alquilo", Cangallo 845, de 8 á 5.

ALQUILASE EL SEGUNDO PATIO DE TRES piezas regulares, en casa decente, todas comodidades, Chile 1373.

AGENCIA PARA EL ALQUILER Y ARRENdamiento de casas, locales y terrenos, Chacabuco 19. v28

ALQUILO CASAS, CASITAS, PIEZAS, LOcales, compro y vendo propiedades, Piedras 347.

ALQUILO CASA CON CONTRATA, 12 PIEzas, cloacas, negocio, tratar Méjico 3125, de 9 á 12 y de 6 á 7.

ALQUILASE EN BELGRANO HERMOSA casa, 11 piezas, todo confort y comodidades, á 2 cuadras de Cabildo, Sucre 2320, de 9 á 3.

ALQUILASE CASA QUINTA, 6 PIEZAS, aguas corrientes, gas, José María Moreno número 371. v20

ALMACEN NUEVO SE ALQUILA, PASEO Colón y Venezuela, para verlo y tratar en los altos, de 11 á 1, todos los días. v21

ALQUILASE CASA RECIEN CONSTRUIDA, Armonía 1343, vería de 9 á 12; tratar B. Mitre 544, escritorio del señor Juan I. Gorozza, de 1 á 4. v20

ALQUILASE GRAN CASA A 5 CUADRAS de la Plaza de Mayo, apareute para colegio, oficinas administrativas, gubernativas, etc., tratar Piedras 347.

ALQUILASE HERMOSA CASA RECIEN construida, con 4 habitaciones bajas y dos altas, vestíbulo y todas comodidades, Garay 022, vería de 3 á 4 p. m. v19

A LOS señores PROPIETARIOS Y ARRENdatarios, pueden alquilar sus casas-habitaciones etc., sin el mínimo desembolso, sólo con aviser á la agencia de casa, pues ésta se encargará de poner avisos en todos los diarios con el fin de que sean alquiladas en el acto, además posee numerosísima clientela, Chacabuco 19. v28

CASA SE ALQUILA, JUNCAL 2377. v19

CASITA SE ALQUILA, CON 5 PIEZAS Y demás comodidades, Palermo 452, abierta de 1 á 3 p. m. v21

CASA-QUINTA SE ALQUILA EN TEMPERley, El Mirador, 7 piezas, cochera y caballerizas, informes, San Juan 830.

CASA NUEVA, 6 PIEZAS, baño, ETC., Alquilo á familia sin criaturas, Pozos 141, vería de 3 á 4.

CASITA SE ALQUILA EN LA FLORESTA, Avenida Maldonado entre Orán y Concordia, tratar Defensa 855. v19

CASA COMODA, CON JARDIN SE ALQUILA sobre la barranca en Belgrano, Sucre 1915, abierta de 2-4 p. m., tratar Chacarita 2448, Belgrano.

CASA BAJA SIN ALTOS, SE ALQUILA, Cangallo 2110, á 3 cuadras de Callao, 8 piezas, cuarto de baño, vestíbulo y 2 w. c., llave almacén, tratar Junín 1030, precio 220 $.

CASA DE 5 PIEZAS, EN GENERAL URQUIza, calle 5 Esquinas 13, las llaves en la misma, muy barato, tratar Santa Fe 3505, de 8 á 10 a. m. v20

CASITA NUEVA, CON TRES PIEZAS, COcina, pozo de bomba, se alquila, Treinta y Tres 1152, informes y llave al lado en el 1162, tratar Estados Unidos 1267.

CASITA SE ALQUILA EN FLORES, CALLE Figueroa entre Georgetown y Cuyeno, frente al Asilo Irlandés y á una cuadra del tranvía de Córdoba, las llaves y tratar Sud América 783. v20

CHALET ESTILO SUIZO, AVENIDA CANning, al lado de Córdoba, de 30 por 70, ó sean 2.100 v. c., con jardines etc., empedrado y secritico, con 11.000 rédulas, se alquila en 150 $, B. Mitre 529. v20

CASA MODERNA, ALTOS Y BAJOS SE AL quila, Anchorena 481 y 487, casi esquina Corrientes, con seis piezas cada una, vestíbulo, cloacas, servicio etc., llaves al cafe, tratar A. Barros y Cía, San Martín 50 ó Callao 1081 v20

DEPARTAMENTO DE 4 PIEZAS SE ALQUIla, Esmeralda 374, tratar Cangallo 1536.

DEPARTAMENTO DE TRES PIEZAS A LA calle se alquila, Corrientes 4231.

EN FLORES SE ALQUILA LA CASA BELdrán 375, con 5 piezas, chiforrones, decorados, gas y agua corriente, tratar Fray Cayetano esquina San Eduardo, quinta Ceibo. v21

EN GENERAL URQUIZA, CALLE 6, No. 153, á 3 tres cuadras de la estación, se alquila una casita compuesta de sala, tres piezas, cocina, gallinero, fondo con frutales, agua corriente; para tratar Victoria 968, de 9 á 11 a. m. v21

GRAN DEPOSITO ALQUILASE BARATO para industria ó mecánica, Libertad 820

GRAN LOCAL, HUMBERTO 1736, ALQUIlo para cualquier industria ó depósito general. Superficie 89 mts. x22 mts., altamo lo y 2o. piso, Bmé. Mitre 854. v28

LOCAL Y FONDO ALQUILO EN 45 $, CAlle Constitución 3142

LINDO DEPARTAMENTO DE DOS PIEZAS con comodidades y patio en casa nueva, se alquila en 50 $, no se admiten niños, Estados Unidos 444, casi esquina Defensa.

PARA CONCIERTOS, BAILES Y DEMAS está disponible á precio módico el grande y lujoso salón de la Sociedad Federal Suiza, Florida 753 (Galería). Dirigirse al gerente, de 2 á 4 p. m.

SE ALQUILA DEPARTAMENTO INDEPENdiente de 4 piezas, Belgrano 2300. v19

SE ALQUILA UN LOCAL CON COMODIDAD. Luján 209. v20

SE ALQUILA LOCAL PARA NEGOCIO Ó depósito, Bmé. Mitre 3272. v20

SE ALQUILA UN DEPOSITO, CUYO 347. v20

SE ALQUILA ESPLENDIDO LOCAL CON comodidad para familia, Santa Fe 1526.

SE ALQUILA LA CASITA LAS NACIONES 276, Flores, tratar Alvarez 2838, Palermo. v21

SE ALQUILA EL LOCAL Y SE ALQUILAN ó se venden las instalaciones para almacen, punto inmejorable, Dean Funes 1000. v20

SE ALQUILA LA ESQUINA NAHUEL-HUApi y Lagunes, 5 piezas, jardín, árboles frutales, etc., tratar Florida 245. v26

SE ALQUILA UN DEPARTAMENTO CON sala y puerta de negocio, también pieza al último, Anchorena 372. v21

SE ALQUILA LOCAL MUY CENTRAL, con armazones, vidrieras, gas y toldo, Corrientes 2132.

SE ALQUILA DEPARTAMENTO DE 4 PIEzas, con cocina y fondo independiente, ver y tratar, Santa Fe 1496. v19

SE ALQUILA CASITA CON 2 PIEZAS Y 2 lotes de terreno, calle Hidalgo entre Acevedo y Gurruchaga. Tratar Paraguay 738. v20

SE ALQUILA EN LA CALLE ALSINA 1948 y 48, un terreno con diez piezas, edificio antiguo, ocurrir Victoria 187... v19

SE ALQUILA LOCAL PARA NEGOCIO, CON comodidad para familia, Independencia 1767.

SE ALQUILA UNA CASA DE 3 PIEZAS Y un galpón, tratar de 9 á 11 a. m. Arauz número 1736. v19

SE ALQUILA LA CASA VAPEYU 1060, tratar de 1 á 4 p. m., en la escribanía Lavanna San Martín 32, altos. v18

SE ALQUILA LINDA CASA RECIEN CONSTruida, calle Oro 2422, tratar Libertad número 1240, de 8 á 11. v19

SE ALQUILA LA CASA CORRIENTES 2245, con 10 habitaciones y demás comodidades, tiene gas y luz eléctrica, razón de 1 á 3 p. m.

SE ALQUILA CASITA DE 3 PIEZAS grandes, cocina, despensa y demás comodidades, Guayaquil 270, tratar Cochabamba 1225. v20

SE ALQUILA UN LOCAL PARA NEGOCIO Y entresuelo para familia recien arreglado, Rivadavia 1201, esquina Libertad, tratar Artes número 481. v23

SE ALQUILA CASA BAJA, MODERNA, CON 5 habitaciones, vestíbulo, baño y servicio, con todo confort, en la calle Paraná 870, en los altos darán razón.

SE ALQUILA EN FLORES, BOGOTA 3356, una casita recién concluida de 5 piezas cocina, cuarto de baño, c. y patio, tratar Estanislao 2230.

SE ALQUILA EL LOCAL SANTIAGO DEL Estero 1190 esquina O'Brien, tiene 2.500 c. c., galpones, casa y todo clase de comodidades, Bolívar 534. v19

SE ALQUILA PRECIOSA CASA DE FAMIlia, altos, con 9 habitaciones, baño, etc., muy cómoda, Gral. Guido 377, casi esquina Cátaa, para ver y tratar de 12 á 2 p. m.

SE ALQUILA CASA MODERNA DE 6 PIEzas patios, etc., en la calle Constitución entre Pedernera y Pasco, tratar Chacabuco 10, precio 130 $.

SE ALQUILA DEPARTAMENTO PARA familia en el primer piso de la casa Esmeralda 649, para tratar en el Banco Nacional de Economías, Maipú 200. v19

SE ALQUILAN DOS CASAS, ARENALES número 1038 y 1040, tratar Avenida de Mayo 822, principal, derecha, de 1 á 4, la 1a. de 10 habitaciones y la 2a. tiene 17. v23

SE ALQUILA MAGNIFICO TERRENO CON agua corriente, á tres cuadras del Once, Victoria 3251, con contrata, ocurrir Moreno número 2606.

SE ALQUILA UNA CASITA CON 2 PIEZAS grandes, cocina, etc., en la calle Franklin entre 1a. y 2a. Terrero (Flores). Las llaves al lado y para tratar Laprida 1380, de 10 á 1.

SE ALQUILA TERRENO DE 350 VARAS, calle Chacarita y Rivera (esquina), los dueños están dispuestos de hacerle la edificación que indique el interesado, Esmeralda 350, darán razón. v20

SE ALQUILA LOCAL ALTOS Y BAJOS, forma chalet, con instalación de luz y fuerza eléctrica, actualmente taller de carpintería y con casa contigua, con muchas comodidades, 1938 Tacuarí 1046. v20

SE ALQUILA UNA ESQUINA EN LA CALLE 1.-barden y Uspallata, con todas comodidades, etc., agua corriente, en un barrio de porvenir por las grandes fábricas, casones en las mismas. v20

SE ALQUILA EN FLORES, CALLE TRAMway 2881, entre Nazca y Terrada, casita recién concluida con dos amplias piezas, cuarto de baño y cocina, todo corrido, á 2 cuadras del tranvía eléctrico de Callao y Córdoba, y 5 de Rivadavia, tratar San Martín 570, precio 45 pesos. v19

SE ALQUILA UNA QUINTA GRANDE EN Villa Devoto, parada del Tejar, poblada de árboles de frutas exquisitas y con comodidad para moradores veraniegos, apropiado para negocio de fiestas, con habitaciones para peones, gallinero, etc., tratar San Juan 350, Buenos Aires. v20

ALQUILER DE CASAS Y LOCALES

SE ALQUILAN DOS ESPLENDIDAS CASAS de altos con esplendida fachada, propias para personas de buen gusto. Son recien construidas y estarán terminadas el 20 del corriente. Independencia casi esquina Entre Ríos No. 1... tratar Rivadavia 742.

SE ALQUILAN DOS CASAS DE MAGNIFICO aspecto, de altos, recién construidas, con luz eléctrica y demás comodidades, Independencia 1738, casi esquina Entre Ríos; con 8 piezas en el primer piso y 3 en la bohardilla, precio 275 pesos cada una, tratar Rivadavia 742.

HOTELES Y CASAS DE PENSION

UNA O DOS PERSONAS DOY PENSION, Rodríguez Peña 647. v22

UN CABALLERO SE DA PENSION, DEfensa 833, dep. 1. v19

CABALLEROS, SE DA EXCELENTE pensión de 30 $ para arriba, Venezuela 1070. v20

CASA DE PENSION, COMIDA A LA ESPAñola sana, abundante y exquisita, trato familiar. Se admiten pensionistas á precio acomodado, pago adelantado, ocurrir Artes 141. v22

EN CASA DE MATRIMONIO SE DA PENsión desde 25 $, Bolívar 892. v19

LA ORIENTAL—CASA DE HUESPEDES, camas 1 á 5 piezas solo ó 2, 3 y 4 $. Limpieza y seriedad. Bartolomé Mitre 1840, entre Callao y Río Bamba. v20

PENSION Y PIEZA AMUEBLADA EN CAsa de familia, precios módicos, Sadi Carnot núm. 20. v21

PENSION SE OFRECE A VARIOS CABAlleros en casa de familia, 8 patos cada comida, postre y café, 30 $, Rivadavia 1110.

SE DA PENSION EXCELENTE POR 25 $ A caballeros, Moreno 745. v20

SE RECIBEN PENSIONISTAS EN CASA de familia francesa, buen trato y precio módico, Córdoba 1120. v22

CASAS Y HABITACIONES BUSCADAS

ALQUILAR SE DESEA EN PALERMO O Belgrano, una casa de 4 ó 5 piezas y comodidades para familia extranjera; se dará buena fianza ocmercial, ofertas á C. B., Casilla Correo 1456.

ALQUILAR SE DESEA COMEDOR GRANDE á ó dos piezas en casa de familia decente, alquiler de 35 á 45 $, para matrimonio con hijo de 20 años. Dan referencias á satisfacción, Norte se prefiere, dirigirse Juncal 1230, M. A. C.

CASA DE 5 PIEZAS Y DEMAS COMODIdades en Lomas ó Banfield se desea alquilar, dirigirse por carta á F. E., San Juan 786.

CASA DE 4 PIEZAS O CINCO DESEO AlQuilar, radio Palermo ó Río de Janeiro, mandar precio, Acevedo 352. v20

CASA DE 4 Á 6 PIEZAS, SITUADA ENTRE Avenida de Mayo y Tucumán, Artes y 25 de Mayo, contestar E. F., Imperial Hotel, B. A. v24

CASA QUINTA SE DESEA UNA DE OCHO piezas y 2 de servicio, etc., por Lomas, San Isidro, Flores, Belgrano etc. precio 200 $, ocurrir Chacabuco 19.

CASA SE DESEA ALQUILAR CON 4 Ó 5 piezas y demás comodidades en el radio de Belgrano á Charcas y de Callao á Reconquista, ofertas á E. R., Cangallo 815. v19

CASAS Y QUINTAS PARA ALQUILAR SE necesitan en Mar del Plata, Lomas de Zamora, Adrogué, Temperley, Tigre, San Fernando. Dirigirse Agencia de casas Chacabuco 19. v24

DESEO ALQUILAR UNA CASA AL NORte, de 7 piezas, por cuanto á Eduardo, calle Charcas 2240.

EN ALMAGRO O CABALLITO SE DESEA comprar una casita de 10 á 12.000 $, ofertas Alsina 843, departamento 24. v19

ENTRE PALERMO Y LAVALLE ESQUINA Bulnes se necesitan para matrimonio sin hijos, 2 piezas con algunos muebles sencillos, uso de cocina, baño, w. c., dirigirse por carta á H. C. W., Cuyo 1688. v20

HOMBRE JOVEN DESEA PIEZA EN CONpaña de otros. Dirigirse á J. Ortiz, Alsina 687, almacen.

JOVEN INGLES DESEA ALQUILAR PIEZA amueblada con pensión en casa extrangera tranquila, donde no hay otros inquilinos, Miriglese por carta á X. L. Z., poste restante.

LOCAL SE NECESITA PARA LA Cía. SINger, Florida 601. v19

MATRIMONIO PIDE HABITACION AMUEblada en 30 á 35 $, Montevideo 158.

MATRIMONIOS SIN HIJOS DESEAN DOS piezas, sin muebles, cerca de la Bolsa, Phoenix Bar Bmé. Mitre 686. v22

NECESITASE CASA PARA ALQUILAR, bien contruida de 20 habitaciones, en el radio de Victoria, Callao, Arenales y Maipú; dirigirse á L. A. T., de 1 á 3 p. m.; Córdoba núm. 350. v21

PEDIDO LOCAL PARA LIBRERIA Y 2 HAbitaciones con comodidad para lavar, pago 100 á 120 $, San José 200. v28

PIEZA SIN MUEBLES, BIEN VENTILADA, en el centro de la ciudad, pide caballero solo, ofertas con precio por carta á P. J., Cuyo 648. v19

SE DESEA ALQUILAR UNA CASA A 15 cuadras de la plaza de Mayo, alquiler hasta 150 $, 25 de Mayo 140, escritorio 4. v19

SE DESEA ALQUILAR CASA O DEPARTAmento de 6 piezas á 10 cuadras de la plaza de Mayo, con buenas fianzas, precio de 160 á 180 $.

SE DESEA ALQUILAR EN CASA PARTIcular un galponcito ó terreno para edificar ó uso taller en el radio 5 cuadras de Salta y Moreno, Salta 357.

Señor EXTRANGERO BUSCA PIEZA Y pensión en una familia distinguida del país se prefiere único inquilino, ofertas con precio á A. P., Lavalle 851. v19

SE DESEA ALQUILAR EN CASA DE señora sola una pieza amueblada con entrada independiente escribir Poste Restante á O. R. O. P. v20

SE NECESITA DEPARTAMENTO DE DOS piezas ó 2 piezas amuebiadas en casa de familia liberal para caballeros formales, se prefiere con entrada independiente, dirigirse por carta á Solari, Moreno 490.

UNA señora FORMAL DESEA UNA HABItación en una casa decente, radio de Santa Fé á Europa y de Salta á Defensa. Dirigirse por carta á señora Pérez, Artes 893. v19

ALQUILER DE HABITACIONES

ALQUILASE PIEZA AMUEBLADA CON pensión, Rivadavia 2200. v19

ALQUILANSE DOS PIEZAS CON MUEbles, con ó sin pensión, Buen Orden 357.

ALQUILASE LINDA SALA AMUEBLADA, con ó sin pensión, Humberto I 811.

ALQUILASE PIEZA AMUEBLADA CON pensión, familia vasca, Salta 368.

ALQUILANSE DOS PIEZAS AMUEBLADAS con pensión, Avenida de Mayo 861, piso 1o.

ALQUILASE SALA GRANDE DIVIDIDA PAra uno ó dos caballeros, Perú 106, piso 2o.

ALQUILO SALA AMUEBLADA CON O SIN pensión; Corrientes 814. v21

ALQUILASE PIECITA AL FONDO, amueblada, con pensión, Victoria 539.

ALQUILANSE AMUEBLADAS ANTESALA y pieza seguida y pensión, Juncal 2254.

ALQUILO SALA AMUEBLADA Y PENSION á dos personas en 90 $, Paraguay 2200.

ALQUILASE UNA PIEZA GRANDE PARA matrimonio solo, Europa 1876. v20

ALQUILASE PIEZA PARA ESCRITORIO, con balcón á la calle, Perú 350. v19

ALQUILASE SALA Y ANTESALA LUJOSAmente amuebladas, Maipú 806. v19

ALQUILASE LA COMEDOR EN CASA DE familia, independencia 3572. v20

ALQUILASE SALA Y ANTESALA JUNtas ó separadas, razón Junín 511. v19

ALQUILO UNA O DOS PIEZAS AMUEBLAdas, Rodríguez Peña 647. v22

ALQUILASE SALA Y PIEZA AMUEBLADA y con pensión, Paraná 973, casa de familia.

ALQUILANSE DOS PIEZAS A LA CALLE con muebles y pensión, Belgrano 2137.

ALQUILASE LINDA PIEZA AMUEBLADA para hombre solo, Rodríguez Peña 217.

ALQUILASE PIEZA AMUEBLADA CON balcón á la calle, Uruguay 401. v20

ALQUILANSE SALA Y ANTESALA AMUEbladas, Artes 426.

ALQUILASE UNA PIEZA AMUEBLADA, 25 de Mayo 674, segundo piso, derecha.

ALQUILASE LINDA SALA, MANSILLA número 1058.

ALQUILASE PIEZA CON PENSION, CHAcras 1032. v21

ALQUILASE COMODA PIEZA PARA MAtrimonio, casa decente, Luján 247.

ALQUILASE UNA PIEZA EN CASA DE familia alemana, Victoria 2816.

ALQUILASE LINDA PIEZA AMUEBLADA á la calle, Avenida de Mayo 800.

ALQUILASE PIEZA EN 14 $, A HOMBRE solo, Europa 5683.

ALQUILASE GRAN PIEZA PARA ESCRItorio, Florida 537, altos.

ALQUILASE PIEZA AMUEBLADA, CON pensión, para dos en 55 $, Cerrito 24. v20

ALQUILASE LINDA PIEZA AMUEBLADA, para hombre solo, San Martín 615.

ALQUILASE BIEN AMUEBLADA LINDA sala independiente, Entre Ríos 102.

ALQUILASE SALITA A HOMBRES SOLOS, en el 2o piso izquierda, Maipú 341.

ALQUILANSE SALA Y PIEZA AMUEBLAda, con ó sin pensión, Libertad 1248. v21

ALQUILA FAMILIA INGLESA SALA GRANde amueblada con pensión, Paraguay 2026. v20

ALQUILASE SALITA AMUEBLADA CON pensión á precio módico, Artes 46, piso segundo, derecha.

ALQUILASE PIEZA AMUEBLADA CON pensión á dos 100 $ y uno 50, Victoria número 1357, altos.

ALQUILASE PIEZA AMUEBLADA, A LA calle, con pensión, Avenida de Mayo 1111, segundo piso.

ALQUILASE UNA PIEZA PARA señor SOLo en casa muy decente, Victoria 1216, altos.

ALQUILANSE DOS SALITAS PARA CABAllero con una amueblada y otra sin muebles, Corrientes 546, primer piso.

ALQUILANSE UNA PIEZA GRANDE Y otra chica para hombre ó matrimonio, Cangallo 2632.

ALQUILASE LINDA PIEZA AMUEBLAda, con ventana, familia respetable, calle Balcarce 868, piso 1o.

ALQUILER 40 $, PIEZA AMUEBLADA, balcón á la calle, casa alta de familia á hombre solo, único inquilino, Anchorena 1171 á dos cuadras de Córdoba, Pueyrredón y Santa Fe.

ALQUILER DE HABITACIONES

ALQUILASE GRAN COMEDOR, FLORIDA 387, altos.

ALQUILASE SALA A LA CALLE PARA dormitorio ó escritorio, con ó sin muebles, calle Córdoba 975.

ALQUILO ESPLENDIDA SALA A MATRImonio sin hijos, precio 30 $, tratar en la misma. Cuyo 4086. v21

ALQUILASE PIEZA AMUEBLADA A PERsona sola, con ó sin pensión, Billinghurst 2356. v20

ALQUILASE SALA INDEPENDIENTE Y entrada amueblada en casa de matrimonio solo, juntas ó separadas, Paraguay 2212.

ALQUILASE PIEZA A HOMBRE SOLO en casa de familia decente, Talcahuano 249, 1er. piso, izquierda.

ALQUILASE HERMOSA SALA AMUEBLAda con ó sin pensión, Avenida de Mayo número 776, piso 3ro. v21

ALQUILASE SALITA AMUEBLADA Y pensión en 65 $, casa de familia, Santa Fe número 1122.

ALQUILANSE DOS LINDAS PIEZAS con balcones á la plaza de Mayo, Rivadavia número 305, piso 3ro.

ALQUILASE LINDA PIEZA AMUEBLADA á uno ó dos caballeros, casa de familia, Sulpacha 18, piso 2do.

ALQUILANSE DOS BUENAS HABITACIOnes en casa de familia francesa, Esmeralda núm. 872, de 9 á 1.

ALQUILASE HERMOSA PIEZA AMUEBLAda, con balcón á señor solo, casa de familia B. Mitre 1707, piso primero. v20

ALQUILASE SALA AMUEBLADA CON balcón, casa de familia, Avenida de Mayo 1111, 3o, hay ascensor.

ALQUILASE A MATRIMONIO O señora sola, linda pieza amueblada, con pensión, Libertad 36.

ALQUILASE PIEZA AMUEBLADA, CON balcón á hombre solo, Avenida de Mayo núm. 605.

ALQUILO SALA CON SALITA DE RECIbo, bien amueblada, con pensión, como para artista, Tucumán 468.

ALQUILANSE SALA Y ANTESALA AMUEblada, para hombre, alumbrados, luz eléctrica, casa de familia, Maipú 1869.

ALQUILASE PARA 2 JOVENES UNA pieza amueblada, casa de familia, Venezuela 649.

ALQUILASE SALA AMUEBLADA, A MAtrimonio ó caballero, también pensión, Rivadavia 1237.

ALQUILANSE DOS PIEZAS EN CASA DE familia distinguida para señoritas bien recomendadas, Pueyrredón 1573.

ALQUILASE PIEZA AMUEBLADA A MAtrimonio ó dos caballeros con pensión, Reconquista 420.

ALQUILASE LINDA PIEZA EN CASA DE familia respetable, á persona sola, único inquilino, Alvarez 2180. v20

ALQUILASE PIEZA A HOMBRE SOLO, en casa de familia, Talcahuano 379, 2o, izquierda. v19

ALQUILASE HERMOSA SALA Y ANTEsala á personas mayores, cocina independiente, Venezuela 514, altos. v19

ALQUILASE HERMOSA PIEZA A HOMbres solos ó matrimonio, con comodidades, Venezuela 574, altos. v19

ALQUILASE UNA SALA GRANDE Y BIEN amueblada con ó sin pensión casa decente, San Martín 484. v19

ALQUILASE SALA AMUEBLADA, CON pensión, casa de familia, Cuyo 1312, segundo piso. v19

ALQUILASE A HOMBRE SOLO SALA Y dormitorio amueblado con balcón, casa de familia, baño, Méjico 1574. v19

ALQUILAMOS HABITACIONES, CASAS, DEpartamentos, locales, etc., Bartolomé Mitre 1358, de 9 á 5.—Carrére y Erber. v31

ALQUILO UNA PIEZA GRANDE A HOMbre solo en casa de familia, Córdoba 552, departamento 103. v19

ALQUILANSE EN CASA DE FAMILIA, DOS piezas juntas, para matrimonio, Charcas 738, altos. v19

ALQUILASE SALA Y DORMITORIO amueblado, buena pensión, casa de familia, Méjico 481. v21

A PERSONAS DISTINGUIDAS ALQUILASE linda pieza amueblada y pensión, casa de familia, Solís 152. v19

ALQUILO ESPLENDIDAS PIEZAS AMUEbladas con pensión, casa de familia, Ayacucho 147. v21

UNA CUADRA DEL CORREO, AMPLIAS piezas para oficina, se alquilan, Lavalle 321. v19

ALQUILASE PIEZA BIEN AMUEBLADA, altos, balcones, para uno ó dos caballeros, con pensión buena y sana, San Juan 2309. v20

ALQUILANSE EN ALTOS DOS LINDAS piezas amuebladas, con luz eléctrica y baño, con ó sin pensión, precio módico, casa particular, Cevallos 850, no hay papel. v21

ALQUILASE EN CASA DE FAMILIA SEria, salita á la calle con balcón, por 30 $, á señora ó señorita, único inquilino, tratar Libertad 53, piso 2o, izquierda. v19

ALQUILASE CON PENSION EN CASA DE familia, sin esplendida con balcón, espacioso dormitorio, cuarto de baño y patio, primer piso,

LA ESTATUA DE ALEJANDRO DUMAS (HIJO)

(Especial para LA PRENSA)

Los tres Dumas — Un gigante mulato—Hércules resucitado — La batalla del puente de Brixen—"El Bastion San Gervasio"—Dumas y Bonaparte.

París, Junio de 1906.

Al asistir ayer, en la plaza Malesherbes, á la inauguración de la estatua de Alejandro Dumas (hijo), me acordé de que con mucha frecuencia yo había cruzado esa misma plaza charlando con él. Un día que nos habíamos detenido para mirar la estatua de su padre, me dijo:

—Cuando yo muera, se pondrá mi estatua enfrente de ésa, y en el otro extremo de la plaza se pondrá la estatua de mi abuelo, el general Dumas. La plaza Malesherbes se llamará entonces la plaza de los Tres Dumas.

Me propongo hablaros aquí del tercer Dumas, ó más bien, en el orden de fecha, del primero de los tres Dumas.

Nacido en Santo Domingo en 1762, el futuro general Dumas era hijo de Alejandro Dary, marqués de la Pailleterie, comisario general de artillería, y de una mujer de color, María Cessette Dumas. Vino á Francia con su padre en 1780. Durante algunos años, llevó alegremente la vida de París, repartiendo su tiempo entre los cafetines y la sala de armas. Era una especie de gigante mulato de músculos de acero. Se contaban de él inverosímiles rasgos de fuerza. Metía cuatro dedos en cuatro cañones de fusil y sostenía estas armas con el brazo extendido. En el picadero se colgaba de una viga con las dos manos, apretaba un caballo con las piernas y lo levantaba. Agarraba á un hombre por el medio del cuerpo y arrojarlo desde un palco á la platea del teatro Montansier era un juego para él.

En 1786, á consecuencia de una disputa con su padre, reconoció que la "dulzura de vivir", encomiada después por Talleyrand, no existía sino para los que tenían dinero. Se alistó en los Dragones de la Reina. La moda del sobretodo de guerra no se había olvidado del todo, pero en vez de llamarse Beau-Soleil, como Victor, ó *La Perruche*, como Duquet, tomó sencillamente el apellido de su madre: Dumas.

En los cinco años siguientes pasaron algunos acontecimientos en Francia. No por eso pasó de dragón raso. Sólo en Febrero de 1792 fué ascendido á cabo y poco después á sargento. "Paciencia", decía Panurgo. Se formaban cuerpos francos y se ofreció á Dumas un nombramiento de teniente en la "Legión de los Húsares de la Libertad y de la Igualdad."

Iba á reunirse á su nuevo cuerpo, cuando el ex caballero de San Jorge, á quien había conocido antes y que se había hecho nombrar coronel de "La Legión franca de caballería de los americanos y del Mediodía" ó "Legión Negra", le pidió como teniente coronel. Dumas aprovechó, ante todo, este grado para obtener la mano de una señorita de Villers-Cotterets, cuyo padre, Claude Labouret, era propietario del hotel de L'Eau y comandante de la guardia nacional.

Era el tiempo de las cortas lunas de miel. En Enero de 1793, Dumas fué á tomar en Lille la subcomandancia de la "Legión Negra", convertida en el 3o. de cazadores á caballo.

Fuertemente adherido á las ideas de la Revolución, contribuyó, según se dice, á hacer fracasar el complot de Dumouriez. Después de algunos ligeros combates en la frontera de los Países Bajos, fué nombrado sucesivamente general de brigada, general de división, general en jefe del ejército de los Pirineos orientales (comando que los representantes del pueblo en ese ejército, no creyéndose, según sedice, un *sans-culotte* bastante puro, se negaron á dejarle ejercer) y luego general en jefe del ejército de los Alpes, el 22 de Diciembre de 1793.

Organizó las semi-brigadas, fortificó la instrucción, restableció la disciplina. En las primaveras tenía á sus órdenes 40.000 buenos soldados con buenos cuadros. En vano el ministro de Guerra Bouchette le había aprremiado á quitar á los piamonteses los pasos de los Alpes: Dumas no quería arriesgar á su ejército á inudirse entre las nieves todavía insuficientemente endurecidas para sostener hombres y caballos.

Terminaba así una de sus cartas á Bouchette: "Es prudente para el hombre encargado de dirigir un ejército preparar con tino todo lo concurrente á la victoria. La República puede contar conmigo."

Bouchette replicó en el mismo estilo: "Tú dices que la República puede contar contigo; la República no cuenta sino con la Nación."

Esta vez Dumas no respondió. Estaban hechos los reconocimientos y preparadas sus tropas: se apoderó del pequeño San Bernardo y del Mont-Cenis. En uno de esos combates, como los soldados de un pelotón de vanguardia perdieran el tiempo escalando la empalizada de una trinchera, agarró á cada hombre del cuello de la chaquetilla y de los fundillos de los pantalones y lo arrojó al otro lado de la empalizada. El comité de salvación pública decretó que el ejército de los Alpes había merecido bien de la patria.

Si Dumas se limitaba á la prudencia cuando mandaba un ejército, llevaba el valor hasta la locura cuando sólo estaba en juego su vida. Durante la campaña del Tirol donde dirigía la caballería de Jouvert (después de haber sido general en jefe del ejército de los Côtes de Brest, gobernador de Laudau, general de división de Kellermann y de Bonaparte), renovó las proezas fabulosas.

El 25 de Marzo de 1797 al perseguir á los austriacos en derrota, entró en el pueblo de Brixen con unos cincuenta dragones: el resto de su tropa, que no había seguido bastante aprisa, se encontraba todavía muy atrás. De pronto la caballería enemiga se dió vuelta y cargó sobre los dragones. Dominados por el pánico, éstos huyen y dejan á Dumas y su ayudante de campo, Desmoncourt, solos contra un escuadrón entero. Al mismo tiempo que combatían, esos dos hombres llegaron al puente de Brixen, cerca del cual Dermoncourt, herido, cae con su caballo que se desploma sobre él. Dumas se detiene en el otro extremo del puente. Firme en la silla, dominando al caballo preparado á saltar, espera al enemigo. Como el puente tenía solamente cinco ó seis metros de ancho y estaba desprovisto de parapeto, los jinetes austriacos no podían atacar á Dumas sino dos ó tres de frente. El "diablo negro" forcejea como un verdadero diablo. Gira, se encorva, se yergue, da sablazos á diestra y siniestra, raja al montón.

"Yo veía, cuenta Dermoncourt, al general que alzaba su sable como un espigador maneja su hoz, y cada vez que el sable bajaba caía un hombre."

Cuando los dragones franceses, repuestos de su pánico, acudieron para librar á Dumas, éste tenía por delante una muralla de muertos y heridos. Joubert pidió para el general Dumas un sable de honor "en vista de que había inutilizado el suyo á fuerza de herir á los austriacos."

Dumas escribió á un amigo: "He sufrido algunas desgracias. La pérdida de un buen caballo y un par de pistolas. Pero los austriacos me han pagado caro estas pérdidas con unos treinta hombres que he muerto con mi mano... He recibido tres ligeros sablazos, que no impiden cumplir mi servicio."

En efecto, las tres heridas del general Dumas no lo impidieron desempeñar su servicio. Precisamente ocho días después del combate de Brixen se vió de nuevo sableando al enemigo en derrota, solo, á un cuarto de legua adelante de sus escuadrones. Detenido por un puente cuyas tablas habían quitado los austriacos, y del que solo quedaban las vigas, recibió de la otra orilla una carga que mató á su caballo. El general se levantó pero las balas llovían á su alrededor mientras varios austriacos avanzaban por el puente para hacerle prisionero. Dumas divisa una especie de casamata que el enemigo había abandonado al acercarse él, creyéndose seguido por un regimiento entero. Busca allí un refugio y encuentra al armero provisto de fusiles ya cargados. De allí en adelante puede esperar á sus dragones. Se aposta en una tronera, apunta á tiro seguro, sin apresurarse, y derriba unos tras otros á los austriacos, que se aventuran en las vigas del puente.

Diréis, como yo, que el autor de los *Tres Mosqueteros* pensaba en el general Dumas al escribir el capítulo del Bastion de San Gervasio.

Según parece, el general tenía un carácter adusto y caprichoso. No pudo quedarse en el ejército de los Pirineos, pues él mismo pidió ser llamado del ejército de las Côtes d'Brest.

Kellermann, justamente irritado, le hizo salir del ejército de los Alpes y Bonaparte le retiró una división del ejército de Italia para enviarlo al cuerpo de Jouvert á tomar el mando de algunos escuadrones.

Bonaparte, sin embargo, apreciaba tan bien las cualidades militares del indomable y caprichoso mulato, que le designó, de preferencia á otros generales de división del ejército de Italia, para mandar la caballería del ejército de Egipto.

Pero desde los primeros días de marcha por el desierto, Dumas, desalentado, cesebró conciliábulos con los descontentos. Expresó quejas, censuras, quizás amenazas, cuyo eco llegó al general en jefe. Siguió una explicación. Bonaparte comenzó con reprender y concluyó por advertencias amistosas. Dumas permaneció inflexible.

—Os pido, dijo, como único favor, la autorización de volver á Francia.

Bonaparte se la concedió con despecho y cólera. Ya no le gustaba que se atrevieran á dudar de su palabra.

Después de haber combatido valientemente en las calles del Cairo, á los musulmanes sublevados, Dumas salió de Egipto. Obligado por una tempestad á tocar en Tarento, fué detenido prisionero durante dos años. Ha contado el mismo ese cautiverio, donde escapó, por su energía, sus astucias, su voluntad de vivir, á varias tentativas de envenenamiento. Es un relato dramático como el de Monte Cristo en el castillo de If.

Permutado con el general Mack, Dumas regresó á Francia en 1801. Sus sufrimientos y el veneno habían destruído su salud; ya no parecía en estado de servir activamente. El 18 de Setiembre de 1802, fué "admitido á la reforma", según el lenguaje administrativo de estos eufemismos. Murió oscuramente en Villers-Cotterets, el 26 de Febrero de 1807. Se le ha llamado el Horacio Cocles del Tirol.

Henry Houssaye
de l'Académie française

CARTA DE LONDRES

(Especial para LA PRENSA)

Cortes de justicia para menores—Primera recepción de la Corte—¿Qué es el whisky? — El torneo militar y naval y el nuevo sable de la caballería—Cultivo de las trufas — Tratamiento del "lupus"—Causas de la mortandad de ovejas—La Compañía Royal Mail—"Compañía Port Madryn" (ilimitada).

Junio de 1906.

En cartas anteriores he dado una idea de lo que se llama "Children's Courts of Pustice" (Cortes de Justicia para menores), exclusivas de las cortes de justicia ordinarias destinadas al juzgamiento de los adultos.

El éxito de esas cortes para menores, en la más elevada función que pueda llenar la justicia, esto es, en el rescate del delincuente, es verdaderamente asombroso.

La ley ha reconocido el principio de que no existían delincuentes menores de veintiún años y que no se podía aplicar con propiedad la palabra de responsabilidad á los menores.

El presidente de la corte para menores, de Birmingham, en un discurso pronunciado en el Congreso de la Niñez, realizado en el Guildhall, tuvo un rasgo feliz cuando dijo que el Estado trata á un menor como menor en asuntos civiles, le considera incapaz de dirigir sus propios asuntos, no le permite demandar ni ser demandado y, sin embargo, con la más flagrante inconsecuencia le reconoce plena responsabilidad en asuntos criminales.

No se permite que ningún niño asista á un juicio en el cual está acusado otro niño y se realizan éstos en condiciones tales que casi siempre se obtiene la verdad.

Basta muy á menudo una conversación particular del menor con el magistrado en el despacho particular de este último, para hacer justicia y con espléndidos resultados.

Un elemento esencial del sistema consiste en la designación de "agentes de prueba", que harán las veces de amigos del menor y le dirigirán en el bien, después que haya pasado por la Corte de Menores. Los padrinos, los agentes de policía y las personas pertenecientes á sociedades de caridad, constituyen la mayor parte de esos agentes de prueba, y la tarea que realizan es muy importante.

Otro de los elementos de la institución consiste en el establecimiento de casas de regeneración para menores, de las cuales existen tres en Londres. Los llamados niños incorregibles—¡de 7 años á veces!—y los muchachos de 12 á 13 años, que antes eran enviados á la cárcel por "desacato á la autoridad" son internados en esos establecimientos, clasificados cuidadosamente, de modo que no puedan contaminarse moralmente los unos á los otros y ocupados tan activamente en estudiar, trabajar y jugar, que ya no tienen tiempo para travesuras, y se obtiene de ese modo el éxito más espléndido.

El juez Lindsay, de Denver (Colorado), uno de los más hábiles administradores de justicia que existen actualmente, ha comenzado á establecer la responsabilidad paterna y ha llegado hasta castigar á los padres por los delitos cometidos por sus hijos. No hace mucho compareció ante él un niño que, en connivencia con su padre y alentado por éste, frecuentaba las tabernas y bebía y jugaba en ellas.

En otras épocas se habría encarcelado al chico por el delito de obriedad, y probablemente se habría criado como criminal habitual. Sin embargo, en este caso fué condenado el padre á un mes de prisión. Al cabo de tres días se le puso en libertad bajo la condición de que si se encontraba á su hijo en una taberna cualquiera, se le haría volver á la cárcel y terminar su sentencia. Ese método dió resultados magníficos é indujo á los demás padres á velar por la conducta de sus hijos.

—

La primera recepción de la Corte de la "Season" constituye el tópico de las conversaciones en los tés de la tarde, y en general se comenta con satisfacción que hayan cambiado los tiempos y que ya no se vean obligadas las infortunadas señoras á exhibirse en traje de baile durante el día, como hacían en la época de la reina Victoria, esperando durante horas enteras en sus coches, víctimas del frío y del hambre y de las miradas y comentarios poco halagüeños de la muchedumbre.

Actualmente las señoras de la nobleza se dirigen directamente al palacio, después de comer y en medio de los reflejos de las luces eléctricas en sus joyas, toman todo el placer que ofrecen los recibos nocturnos y hasta disponen de un ambigú instituído por el rey para obsequiar á sus huéspedes.

Por su parte, la reina Alejandra es amable y su trato da ánimo hasta á las que se estrenan, por más que sean nerviosas, mientras que la difunta reina solía tomar el aspecto de una mártir durante toda la recepción.

Además no podía soportar el perfume de las flores y no lo era posible permanecer mucho tiempo á pesar de que se disponía disimuladamente un pequeño apoyo para sostenerla.

—

¿Qué es el whisky? De un proceso que se debate actualmente ante los tribunales, se deduce que la característica de los whiskys de Escocia y de Irlanda, consiste en productos secundarios que acompañan al alcohol destilado, en proporción de 3 á 4 partes por cada mil, ó más exactamente de 383 partes por cada 100.000.

Se obtiene mediante un alambique del tipo "pot-still", de la cebada ordinaria y malteada, ó del trigo, avena y un poco de centeno.

El alcohol que se usa por medio del "patent-still", cuesta la cuarta parte del anterior, pero no tiene ninguno de esos perfumes.

Fueron multados dos despachantes por vender alcohol de esta segunda clase, anunciándolo como whisky. Los procesos actuales son debidos á la apelación interpuesta por los comerciantes aludidos.

Uno de los testigos realizó algunos experimentos en monos, con el objeto de darse cuenta de los efectos fisiológicos del whisky de "pot-still" y de "patent-still".

"Declaró Mr. Hunter, que uno de los monos bebió whisky de malta y llegó á un estado de profunda y apacible ebriedad, portándose como cualquier perfecto *gentleman* en igualdad de circunstancias. Después de cierto tiempo dió señales de volver en sí y Hunter le dió un poco de té que bebió con mucho placer. No sufrió efectos ulteriores.

"El otro mono, después de beber un poco del whisky de "patent-still", se emborrachó también pero se enfureció. Después de saltar de un lado á otro, concluyó por dormirse.

"Más tarde se dió también whisky de "patent-still" al primer mono y éste dió señales de excitación desordenada."

La mayor parte del whisky que se vende en nuestros mostradores de los despachos de Londres, consiste en una mezcla de alcohol obtenido con alambique patentado, con un 10 por ciento de whisky le "pot-still" y la sentencia que recaiga en este proceso será muy importante para los despachantes minoristas.

—

El torneo militar y naval, constituye uno de los espectáculos anuales de la estación. Se realizó este año en el Olimpia, y la sesión de ayer fué muy interesante. Tenía por objeto experimentar las cualidades del nuevo sable de caballería, estudiado por una comisión especial nombrada por el consejo del ejército. Muchos esgrimistas experimentadores presenciaron los ensayos.

El sable tiene 35 pulgadas (0.885 centímetros de largo de hoja, que es perfectamente derecha y rígida y fabricada según los modelos italianos, destinados á los golpes de punta. Puede ser usada también de filo.

La cazoleta es llena y cubre la mano. La empuñadura es de aluminio con superficie cuadriculada. Se ha dispuesto un punto de apoyo especial para la extremidad del pulgar con el objeto de amortiguar el golpe al dar la estocada. Se han presentado algunas objeciones en lo que se refiere á la repartición del peso del arma, pero esos inconvenientes podrán ser subsanados fácilmente. Por lo demás, el arma ha recibido la aprobación general.

—

El cultivo de las trufas está en vísperas de transformarse en una cuestión práctica, de modo que pueden alegrarse los golosos, puesto que dentro de poco abundarán esos deliciosos criptógamos y, lo que interesará á las dueñas de casa económicas, sino á los epicúreos, es que el precio bajará de unos 20 chelines por libra, á un chelín.

M. Emile Boulanger, cuyas largas y pacientes investigaciones en su laboratorio de París, han dado ese resultado, pretende con toda la modestia de los que han realizado grandes cosas, que ha logrado cultivar las esporas de la trufa. Muchas dificultades entorpecieron su progreso científico en la marcha de esta investigación, pero después de haber hallado por la experimentación, y con ayuda del microscopio las condiciones apropiadas para que las esporas de las trufas germinen, esterilizó las botellas en que se desarrollaban, fomentando para ese un medio especial, que permitía la entrada del aire sin que penetraran los microbios deletéreos.

En seguida preparó sus campos de experimentación y estudió la mejor época para la siembra de la trufa.

El campo se halla cerca de Etampes y es de varios acres, de tierra calcárea, en la cual ha plantado vástagos de encinas. Entre ellos plantó el micelio, que había sido preparado en el laboratorio que M. Boulanger posee en París y en el cual ocupa á varios asistentes. En los sitios en que se desarrolla alguna trufa se pone una señal, pues la trufa se reproduce año tras año, en el mismo punto, y se indica su número en el tronco de la encina más próxima. Aun no ha podido resolverse la dificultad de la variabilidad del éxito.

M. Boulanger ha gastado 12.000 libras esterlinas en sus experimentos, y hasta ahora no ha conseguido sino las trufas necesarias para proveer á su mesa y á las de sus amigos. Pero, puesto que pueden producirse algunas, no hay razón para que no se multipliquen y que no concluya por obtener buenas cosechas en recompensa del dinero empleado.

—

En una reunión celebrada por los directores del hospital de Londres, se anunciaron varios hechos interesantes acerca del tratamiento del lupus y de la consunción. Ambas enfermedades son causadas por el mismo microbio, que en el primer caso ataca la piel, y en el segundo, los pulmones.

Se ha descubierto que ninguno de los enfermos de lupus tratados en el hospital, había sacado provecho del tratamiento por medio de la lámpara de Finsen, y por el examen de la sangre de dichos pacientes, por un método que permite apreciar la resistencia que ofrece el organismo á los gérmenes patológicos, se comprobó que el poder de resistencia era tan débil que el enfermo se infectaba á medida que se iba curando por efecto de la luz.

Se ha descubierto un procedimiento que tal vez ofrezca el arma definitiva para combatir á la enfermedad, y por el cual puede aumentarse el poder de resistencia del organismo á los gérmenes patológicos.

Después del nuevo tratamiento, se logró cicatrizar rápidamente las lesiones debidas al lupus, por medio de unas pocas aplicaciones de la lámpara de Finsen.

—

El Departamento de Agricultura acaba de recibir los resultados de la investigación realizada por el comité creado para investigar las causas de la gran mortandad de ovejas por efecto de las enfermedades conocidas con el nombre de "braxy" y de "louping-ill", por los criadores.

Ambas son causadas por una bacteria que se aloja en el canal alimenticio del animal. En ciertas estaciones del año, la sangre de la oveja no puede resistir á la bacteria, y el animal muere, mientras que en otras estaciones la sangre de la oveja tiene bastante fuerza de resistencia para vencer los gérmenes, y la enfermedad no se extiende.

Como remedio posible, la opinión del comité es que tal vez puedan evitarse los efectos fatales de la bacteria por medio de un cultivo de los bacilos respectivos recogidos en los períodos de resistencia. Según parece, los gérmenes patológicos son absorbidos por el animal con sus alimentos.

—

En la asamblea anual de la Compañía Royal Mail, el presidente, Mr. Owen Philipps, pudo anunciar que por efecto del desarrollo progresivo llevado á cabo por la dirección, los benedicos brutos habían sido mayores que en años anteriores. Manifestó la esperanza de que los nuevos buques de hélices dobles de 10.000 toneladas, que entraban en servicio, inducirían á muchas personas que no lo harían en otras condiciones, á visitar la América del Sur.

Habló de las demoras en Buenos Aires, á causa de la falta de sitio en el puerto, y agregó:

"Pero, me alegro poder manifestar que las autoridades argentinas se dan muy bien cuenta de la importancia de hacer cuanto esté en su poder para facilitar el tráfico, y espero que antes de mucho iniciará una nueva empresa para aumentar las capacidades del puerto de Buenos Aires. Tengo intención de visitar en Agosto la República Argentina, y creo que es de desear, en interés de la compañía, que yo personalmente, sobre el lugar, cómo se defienden vuestros intereses, y qué mejoras, si las hay, deben introducirse, para hacer frente á las modificaciones incesantes de las circunstancias."

—

Entre las nuevas compañías registradas durante la semana, he notado la Port Madryn (Argentina) Co. Ltd., con capital de 140.000 libras esterlinas en acciones de una libra esterlina. Los principales directores son los señores J. Angier, J. T. St. Fair, T. Henderson, C. W. Parish y J. D. Rees, miembro del parlamento. Cada uno de ellos se ha suscrito á 500 acciones.

Se ha registrado una compañía, The River Plate Exploration Syndicate, Ltd., con un capital de 10.000 libras esterlinas en acciones de una libra. Su objeto consiste en negocios de minas. No ha hecho ninguna emisión pública de acciones.

Harold Nevill

EL ANIMO REAL

(Especial para LA PRENSA)

Madrid, Junio de 1906.

La prensa dinástica, y especialmente *El Imparcial*, ha combatido con cierta exaltación generosa las informaciones cablegráficas de la agencia Reuter trasmitidas al *New York Herald*, sobre el grado de serenidad y entereza mostrado por Alfonso XIII ante el bárbaro atentado de la calle Mayor.

El *New York Herald* ha lanzado la especie de que el monarca entró llorando en palacio. He aquí la réplica de *El Imparcial*: "¿Quién dudó de la entereza de ánimo de don Alfonso XIII? ¿Quién, en múltiples ocasiones, y más el día 31, no admiró en el monarca la serenidad y arrojo ante el peligro, la fibra de su alma joven, templada en el infortunio y en los más serios cuidados? ¿Quién no le vió llegar, excederse, si exceso cabe, en el más severo cumplimiento de sus altísimos deberes, hasta la intrepidez al punto de ser agredido Maura en Barcelona, hasta la graciosa ironía del temor en París, hasta el desprecio de anunciados y abultados peligros en Valencia, hasta no pensar más que en proteger la persona de su augusta esposa cuando acababan de unir sus destinos?"

"La agencia Reuter fué sorprendida. El *New York Herald* creyó las fantasías de su corresponsal por su firma. Mas, en honor de la verdad, sólo en sueños han podido ver las lágrimas del rey esos redactores y corresponsales, los que tal vez son primos hermanos de quienes más de una vez hicieron estremecer el telégrafo con las más estupendas patrañas, con las noticias más inverosímiles. Los hechos no pueden ser rebatidos. La vida de don Alfonso es firme testimonio de que el espíritu del monarca es animoso, sereno, templado, espíritu equilibrado de soldado y caballero, que en su misión providencial refuerza su entereza, y en el amor de su pueblo tiene su mejor confianza."

Hasta aquí *El Imparcial*, á quien han secundado en sus afirmaciones *El Diario Universal* y *La Correspondencia de España*. La prensa antidinástica, en la imposibilidad constitucional de tocar este punto bajo otro aspecto, útil á sus fines políticos, no ha dicho nada, ni en favor ni en contra de la entereza regia.

El asunto es muy espinoso aun para tratado á tres mil leguas de distancia, en un ambiente absolutamente democrático, que no restringe el derecho de abrir juicio sobre las cualidades morales de sus más altos mandatarios. No ponen, por lo tanto, traba á mi pluma en esta hoja neutral y libérrima, los mandatos de una ley que permite solamente juicios apologéticos. Otros son mis escrúpulos. En primer lugar, ante la versión del *New York Herald* y la de *El Imparcial*, ya transcritas, debo atenerme á la más pura, á la más absoluta imparcialidad, norma de LA PRENSA en todas sus informaciones universales.

Por otra parte, sería imprudente un juicio absoluto basado en hechos confusos, en medio de ese trágico torbellino que produce la explosión de una bomba. La más pura rectitud de conciencia nos manda, además, sintenernos de menoscabar con una opinión apasionada—y son apasionadas todas las opiniones políticas—la personalidad moral de un hombre, ya sea un rey ó ya sea el más humilde de los seres.

Por estas razones y otras que, callándolas, quedan mejor expuestas, el corresponsal se abstiene de todo juicio personal; no tiene—oído bien—opinión alguna; no sabe—recalquemos la negación—si es largo ó corto el aliento de don Alfonso para estos trotes dinamiteros.

El cronista se va á limitar, por lo tanto, á exponer friamente, sin comentario de ningún género, con absoluta indiferencia, los hechos, dejando al lector que los interprete como guste.

Como sabéis, el atentado se realizó muy cerca del Palacio real. Sólo faltaba un cortísimo trecho de la calle Mayor para salir á la plaza de Oriente. Gran parte del cortejo estaba ya en el regio alcázar cuando se oyó el estampido de la bomba. La agitación que se produjo en palacio, en cuyas galerías retumbó la espantosa detonación, fué indescriptible. Aterradora ansiedad se apoderó de todos los ánimos durante algunos minutos. La desesperación de la reina madre y de la princesa Beatriz no tenía límites. Al llegar los jóvenes reyes rodeados de tropa y curiosa muchedumbre, las dos madres, los príncipes extranjeros, grandes de España, y todos los elementos palatinos se arrojaron sobre ellos, diciendo que ocurrían desde dudas hasta desmayos, fingiendo para ese un terror especial, que no sentían.

Los reyes no concurrieron á la batalla de flores, el espectáculo más peligroso de todos, pues los anarquistas han adoptado el ramo para envolver sus artificios criminales. Del fracaso completo de ese número de los festejos, ya os di cuenta en diversos cablegramas.

Más que en parte alguna se extremaron las precauciones en la plaza de toros. Las tropas formaron un gran círculo ante la puerta. Las ventanas se llenaron de guardia civil, y en el estrecho tejado del circo, sobre el palco real, se colocaron dos miembros de la policía. Al terminarse la corrida, las señoritas de la alta sociedad que ocupaban los palcos, quisieron asomarse á las ventanas para ver salir á la reina. La guardia civil se opuso á este anhelo de la curiosidad femenil. Todos estos rigorismos del gobierno quedarán bien explicados, diciendo que en aquellos instantes se ignoraba aún el paradero del autor de la bárbara hazaña.

—

La versión del *New York Herald* ha disgustado mucho á Don Alfonso, disgusto que merece todas nuestras simpatías, pues ello acusa un sano amor propio, que siempre sienta bien á la juventud, y mucho más á la juventud coronada.

Al leer la noticia, el rey tuvo una frase, á la vez amarga y pintoresca: "Yo sé que se me van á cargar; pero sabré caer sin que se mueva un sólo músculo de mi cara."

—

Termino esta ligera crónica consignando el chiste del día, popularizado por todo Madrid. Es, como todos los chistes populares, un juego de palabras con la base de Morral, nombre del feroz anarquista. Entre la gente política, el calembour se repite hasta la saciedad. Helo aquí:

—¿Por qué ha caído Romanones?
—Por morral.

Francisco Grandmontagne

EL MUSEO NACIONAL DE MONTEVIDEO

LOS PINTORES ORIENTALES

A la par de sus evidentes progresos materiales, la heroinosa capital transplatina viene atendiendo desde hace treinta años el fomento de un centro de cultura que revela el espíritu de un pueblo que, no obstante sus veleidades guerreras, siente palpitar en su seno un alma artística llamada á superiores destinos. El museo nacional de Montevideo es, sin duda alguna, una institución modesta todavía, pero bien merece una reseña de los elementos con que cuenta, algunos de indiscutible valor para la historia civil, militar y artística de las comarcas del Río de la Plata.

En uno de los parajes más centrales de la ciudad, elévase el modesto edificio, cuyo pórtico, precedido de un elegante propileo circular, da entrada al museo. Las colecciones están expuestas en una serie de salas rectangulares que se comunican entre sí; bajo el cristal de las vitrinas se ve brillar una serie bastante completa de ejemplares mineralógicos, zoológicos y paleontológicos desde profunda la naturaleza regional. La colección numismática cuenta con más de cuatro mil monedas y medallas antiguas de todas las épocas, desde los tiempos remotos de la Grecia colonizadora hasta los cuños del año 40 al 57, que fueron los primeros de la nación oriental. La sección arqueológica está enriquecida con una momia auténtica de Egipto extraída de los hipogeos excavados en las proximidades de la antigua Tebas.

La colección pictórica es lo más notable que posee el establecimiento; las murallas están llenas de cuadros de todas las épocas y escuelas; las coloraciones de la carne y los esplendores de la naturaleza con sus cálidos y vivos tonos, refieren allí escenas diversas é interesantes. La serie titulada "Natura morta", del pintor Parra, es una imitación fiel y sincera de la naturaleza. Cualquier artista europeo de celebridad mundial se honraría con esas producciones que demuestran que el genio y el talento no constituyen un privilegio exclusivo de determinados pueblos sino que nacen donde quiera como las plantas espontáneas.

Los cuadros de Manuel Larravide "Boca del Riachuelo" y "Obras del puerto", son de mucha riqueza de colorido y marcado realismo; podrían figurar dignamente en cualquier museo del mundo.

Todo esto anuncia un porvenir de glorias para el arte rioplatense, glorias que se realizarán, sin duda, si las nuevas generaciones siguen la huella de las que han sabido dedicar sus instantes á tan noble ejercicio del espíritu.

Entre la multitud de cuadros y telas de diversos estilos y escuelas que parecen ondular y flamear sobre las paredes, la mirada es atraída involuntariamente por una imagen muy interesante que representa un "preso político". Es el Prometeo de las modernas sociedades que yace encadenado en la penumbra de lóbrego calabozo; á través de su robusta musculatura, de sus carnes coloreadas por el soplo de una ardiente vida, revélase la fuerza inactiva, pero real, en el mundo de la imaginación; bajo la elevada bóveda de aquella frente parecen arder las ideas como en un templo; el rostro del mártir expresa la calma solemne de los abnegados que se sacrifican por las grandes causas. Este cuadro es obra de Alejandro Márquez, y es todo un símbolo de la vida política en las tumultuosas repúblicas sudamericanas. En él se revela la democracia altiva y orgullosa de un pueblo que ama la libertad sobre todas las cosas y que se siente capaz de derramar su sangre por los altos ideales que ella engendra.

"La cruzada libertadora de 1865" y la "Revista de la G. N. antes de la guerra del Paraguay", debidos al pincel de Valenzani, son dos cuadros históricos de mucho mérito. En ambos destácase, de entre una multitud de oficiales, soldados y gentes del pueblo, la esbelta figura del general Flores, el héroe de Yatay y de otros interesantes episodios de la historia nacional. A su lado distínguense las fisonomías de algunos jefes que después han adquirido notoriedad en las contiendas armadas de los pueblos del Plata. ¡Cuántos de aquellos militares que parecen cabalgar alegremente, perecieron en la flor de la vida sobre los campos de batalla!

Valenzani podría ser llamado con justicia *il pittore cavalleresco* del incipiente arte cisplatino, pues los asuntos que trata con mayor maestría son los que se refieren á esas leyendas donde un soplo de heroísmo ó de bélico ardor parece animar las fisonomías de sus personajes.

Pueden citarse también algunos buenos trabajos de Carlos Gretbe, de O. M. Herrera y de C. Masin; pero eclipsan á todos las telas de Juan M. Blanes que es, sin duda alguna, uno de los artistas más fecundos y originales de la nación oriental. Posee tal dominio de los colores, da al dibujo tanta importancia, que la mayor parte de las escenas que pinta se destacan con toda espontaneidad, como si la pintura fuese el parecer lo más fácil de las artes. Los cuadros de Blanes que llevan el nombre de "Los Treinta y Tres", "Degollación", "La muerte del general Flores", "El mariscal Ordoña delante de la ciudadela", "Casta Susana" y, "Bautista", se admiran con verdadero gusto. Blanes es conocido en nuestro país, donde existen varios trabajos de mérito, siendo el progenitor de los artistas que acabo de citar, pues perteneció á nombre en los anales del Río de la Plata. Uno de ellos es el pintor y escultor don Nicanor Blanes, autor de los bustos históricos de Sapican y Abayurú, dos caciques guaraníes que fueron actores en las luchas de la conquista española en la región oriental.

Otra de las secciones notables del museo es la galería de retratos de presidentes uruguayos y de otros representantes de los diversos períodos históricos de la nación oriental, tales como Lavalleja, Rivera, Artigas, Tajes, Pacheco y Obes, coronel Palleja y otros. El retrato de Artigas en el Paraguay es una obra muy estimable del pintor Carvajal.

La sección histórica del museo de Montevideo es todavía muy incipiente; pero tiene algunas curiosidades que faltan todavía en el nuestro, tales como una colección de divisas de las que fueron usadas en todas las contiendas civiles é internacionales del Río de la Plata y otra de armas portátiles, entre las cuales merecen citarse algunos trabuces y espingardas que parecen pertenecer á los tiempos de la conquista.

El establecimiento á que nos referimos, mantiene relaciones directas con un gran número de instituciones similares y sociedades científicas del extranjero, de las cuales recibe diversas publicaciones, catálogos y memorias de importancia. Su actual director es el señor A. Arechavaleta, siendo eficazmente secundado en sus funciones por el entusiasta *amateur* señor Juan Meza que desde hace más de veinte años viene trabajando con actividad en enriquecer las colecciones del museo.

EL BANCO HIPOTECARIO DE BUENOS AIRES

EN POS DEL ARREGLO CON SUS ACREEDORES

Tenemos una noticia satisfactoria que dar á los tenedores de cédulas hipotecarias de la provincia de Buenos Aires, especialmente á los del exterior, quienes están bajo la impresión de que el asunto está abandonado.

El gobernador Irigoyen presta atención preferente á ese problema. Del mejor origen sabemos que personalmente ha hecho el estudio de la situación financiera de la provincia, habiendo llegado á esta conclusión: que el tesoro provincial no puede distraer sino la suma de 3.000.000 de pesos por año para el servicio de intereses de los títulos que se emitirían para canjear las cédulas. Durante los primeros años, cinco probablemente, no se haría amortización, al cabo de los cuales se destinaría la suma correspondiente para la amortización del 1|2 o|o.

Sobre esa base se dispone el gobernador á abrir negociaciones con los tenedores de cédulas, debidamente autorizado por una ley especial de la legislatura, que podrá en breve, en concepto de que si los acreedores no aceptasen un arreglo en esas condiciones, haría abandono de toda gestión de avenimientos y entregaría la liquidación del Banco á la acción judicial.

Ese es un programa recto: venga cuanto antes ese ó otro igualmente definido; es necesario poner término á las incertidumbres.

—

Escrito lo que precede, recibimos del corresponsal de La Plata lo que insertamos á continuación, que corrobora nuestra noticia en su parte sustancial.

Nos comunica nuestro corresponsal:

Con el propósito de dar una noticia verídica sobre los distintos rumores circulantes, tanto en el extranjero como en ésta, de que al P. E. se le habían presentado varias propuestas y que últimamente se le había hecho una nueva al actual gobernador nos apersonamos ayer al señor Irigoyen, quien nos hizo declaración amplia y terminante, de que hasta la fecha no había recibido ninguna propuesta de los tenedores de cédulas.

Que en los primeros días de su gobierno, el representante de una fuerte casa bancaria pretendía entrar en una negociación, pero bajo la base de que la provincia la propusiera, pero como á ella se le contestara que era imposible, pues los tenedores deberían en todo caso hacerla, quedó hasta la fecha sin tenerse ninguna otra contestación.

En el mensaje y proyecto de ley que se enviará en breve á la legislatura, se solicitará autorización para llamar á una asamblea á los tenedores de títulos y proponerles que entren en arreglos, bajo la base de los tres millones que da la provincia para el servicio de intereses y amortización.

En caso de que la asamblea de tenedores no acepte la suma que da la provincia para el servicio de los valores en circulación, y rescate de ellos, se les entregará al Banco para que procedan á su inmediata liquidación.

El gobernador espera, una vez que se obtenga la sanción legislativa del proyecto que enviará, llamar á una asamblea á los tenedores de títulos.

Según informes que hemos tomado, la actual circulación en cédulas, cupones y bonos, llega á *ciento noventa millones de pesos moneda nacional*.

EL SUELDO MILITAR

SITUACIÓN ECONÓMICA DEL OFICIAL

Para graduar el cuantum del estipendio con que el Estado remunera los servicios militares, no se puede tomar como norma ninguno de los modelos extranjeros y menos aun los europeos. Las circunstancias son muy variables, influyendo entre mil factores, el mismo reclutamiento ó procedencia del cuadro de oficiales.

En los países donde solo son admitidos á las gerarquías superiores, los hijos de la nobleza ó de familias pudientes, el sueldo puede ser hasta superfluo. En este caso, es perfectamente aplicable la conocida frase de Schopenhauer: "el estado paga al militar la mitad en dinero y la mitad en honores".

El reclutamiento nacional del personal de comando repudia esas prácticas retrasadas, esa rutina de la aristocracia. Los monarcas algo sensatos, que se dan cuenta de la verdadera característica del oficial moderno, tanto en la fecunda actividad de la paz,

BOLETÍN TELEGRÁFICO

VIA GALVESTON

EL CONGRESO PANAMERICANO

EN VISPERAS DE LA APERTURA

SALUDOS, RECEPCIONES Y VISITAS

RIO DE JANEIRO, Julio 18—El doctor Gorostiaga, ministro de la República Argentina, ha recibido hoy á los delegados de ese país al Congreso Panamericano.

Los demás diplomáticos recibieron á los representantes de sus países respectivos.

El doctor Assis Brasil, ministro del Brasil en Buenos Aires, fué recibido á su llegada por representantes del presidente Rodrigues Alves y del ministro de Relaciones Exteriores, barón de Rio Branco.

El gobierno ha recibido el ofrecimiento del señor Araujo Silva, quien puso á su disposición su palacete, para alojar en él á Mr. Root, secretario de Estado de los Estados Unidos, durante su permanencia en esta capital.

Mr. Root ha telegrafiado al barón de Rio Branco, agradeciéndole los saludos que éste le envió á su llegada á Pará. Añadió que consideraba esos saludos como feliz augurio para los buenos resultados del Congreso que está á punto de reunirse, y de la más perfecta amistad y armonía entre los Estados Unidos y el Brasil.

LOS TRATADOS COMERCIALES

ENTRE ESPAÑA Y LA ARGENTINA

DECLARACIONES MINISTERIALES

MADRID, Julio 18—El ministro de Hacienda, señor Navarro Reverter, ha declarado que las negociaciones para establecer las relaciones comerciales con la República Argentina son de difícil realización, pero acaso más conveniente á los intereses de España que ninguno de los tratados en tramitación con otras potencias.

Por eso, dice el señor Navarro Reverter, seguimos con vivo interés las gestiones iniciadas por el anterior gabinete, y hemos de concurrir con todas nuestras fuerzas á conseguir una solución favorable.

Si de los estudios que realiza la comisión extraparlamentaria se comprueba que España no produce carnes suficientes para hacer frente al consumo diario, el asunto es trascendental y difícil de resolver. Entonces, agregó el ministro de Hacienda, será necesario abordar de lleno y con energía la cuestión, facilitando la importación de carnes.

A ese respecto dejó entrever el señor Navarro Reverter, que la base del tratado entre esa República y España, sería la rebaja aquí de los derechos á la importación de carnes vivas y saladas, en cambio de análogos beneficios ahí á la vinicultura española.

INFORMACION COMERCIAL

TITULOS NACIONALES

LONDRES, Julio 18—Los títulos de 4 o/o del empréstito de 1900 se rendieron á 89 o/o.

COTIZACION DE CEDULAS

LONDRES, Julio 18—Las cédulas nacionales de la serie B, cerraron hoy á 43.75 oro.

Las cédulas provinciales J cerraron á 20 5/8 oro; las de la serie F se rendieron á 20 7/8 oro.

AMBERES, Julio 18—Las cédulas nacionales serie H se vendieron á 14.20 oro.

DESCUENTOS PARTICULARES

LONDRES, Julio 18—Las operaciones particulares de descuento se hicieron hoy á 3 1/8 o/o.

LOS FERROCARRILES ARGENTINOS

LONDRES, Julio 18—Las acciones del ferrocarril del Sud cerraron á 138 1/2 o/o.

Las acciones de la empresa del Oeste se vendieron á 130 1/2 o/o.

Los nuevos consolidados de la fusión cerraron á 113 1/2 o/o.

Las acciones ordinarias del Buenos Aires al Pacífico cerraron á 125 1/2 o/o.

Las acciones preferidas del Gran Oeste se vendieron á 117 o/o.

El alza experimentada ayer por estas cotizaciones fué causa de que aumentara la oferta hoy y dió por consecuencia una pequeña baja en los precios.

MERCADO DEL CAPITAL

BERLIN, Julio 18—El Banco Imperial Alemán descuenta á 4 1/2 o/o, y los Bancos particulares á 3 1/8 o/o.

BRUSELAS, Julio 18—El descuento bancario está á 4 o/o, y el particular á 3 1/4 o/o.

VIENA, Julio 18—El descuento bancario se cotiza á 4 1/2 o/o, y el particular á 3 7/8 o/o.

LONDRES, Julio 18—El descuento bancario está á 3 1/2, y el particular á 3 1/8 o/o.

Las operaciones realizadas hoy se han hecho según los tipos siguientes: préstamos á la vista, á 2 o/o; á corto plazo, 3 1/16 o/o; á 3 meses, 3 1/8 o/o.

AMSTERDAM, Julio 18—Los Bancos descuentan á 4 1/2, y el descuento particular está á 3 7/8 o/o.

NUEVA YORK, Julio 18—Los Bancos descuentan á 5 o/o, y los prestamistas particulares á 5 1/2 o/o.

PARIS, Julio 18—La tasa del descuento es de 3 o/o en el Banco de Francia, y de 2 5/8 por ciento en los particulares.

MERCADO DE CAMBIOS

LONDRES, Julio 18—Los cambios sobre París, á la vista, se hicieron á 25.15 francos la libra esterlina.

NUEVA YORK, Julio 18—Los cambios sobre Londres se hicieron á 4.81.85, á sesenta días, y á 4.84.45, á la vista.

NUEVA YORK, Julio 18—Los cambios sobre Alemania, á sesenta días, se hicieron á 94 1/4 y á 94 3/4, á la vista; sobre Francia se operó á 5.20.75, á la vista, y á 5.18.25, á sesenta días; sobre Bélgica se hicieron operaciones á 5.12, á la vista, y á 5.16 1/4, á sesenta días.

BERLIN, Julio 18—Los cambios sobre Londres, á la vista, se hicieron á 20.47 marcos.

LOS CONSOLIDADOS INGLESES

LONDRES, Julio 18—Los consolidados ingleses de 2 1/2 o/o abrieron á 87 13/16 y cerraron á 87 7/8.

CONSOLIDADOS ALEMANES

BERLIN, Julio 18—Los consolidados alemanes de 3 1/2 cerraron á 100 3/8 o/o.

LA RENTA PERPETUA FRANCESA

PARIS, Julio 18—Los títulos de 3 o/o de la renta perpetua francesa se vendieron á 97.075 por ciento.

LA RENTA ITALIANA

ROMA, Julio 18—Los títulos de renta italiana se perpetua francesa á 102.47 o/o; precio de clausura.

TITULOS RUSOS

LONDRES, Julio 18—Los títulos de 4 o/o de la deuda externa de Rusia se cotizaron á 76 1/2 por ciento.

SAN PETERSBURGO, Julio 18—Los títulos del nuevo empréstito se vendieron á 85 3/8 o/o; los de la deuda externa de 4 o/o cerraron á 72 3/4 o/o.

BERLIN, Julio 18—Los títulos del nuevo empréstito ruso cerraron á 87 7/8.

PARIS, Julio 18—Por los títulos rusos de 500 francos se obtuvo hoy 455 francos.

Los títulos de 4 o/o de la deuda externa rusa cerraron á 75.50 o/o.

EL CAMBIO EN EL BRASIL

RIO DE JANEIRO, Julio 18—El cambio quedó á 16 7/8 peniques.

EL ORO Y EL CAMBIO EN CHILE

SANTIAGO, Julio 18—El oro cerró á 127 1/4 por ciento.

El cambio sobre Londres, á 90 días, quedó á 14 3/8 peniques.

LA MONEDA EN EL PARAGUAY

ASUNCION, Julio 18—El oro se cotiza á 1.180 el papel argentino á 505, el brasileño á 800.

EN EL MERCADO DE CEREALES

NUEVA YORK, Julio 18—Los precios sufrieron una pequeña alza por efecto de la disminución de la oferta y el aumento de la demanda. Esto se debió principalmente á los rumores de hallarse atacado de tizón el trigo del Noroeste.

El maíz se mantuvo firme por efecto del alza del trigo.

Los exportadores de cereales se mostraron más interesados en adquirir trigo, pero se desanimaron á causa del reducido límite entre los precios de mercado y los del exterior.

Hubo mayor actividad en los trigos de invierno que en las demás calidades.

TRIGO

HAMBURGO, Julio 18—El trigo de la República Argentina se vendió hoy á 127 marcos los 1.000 kilogramos.

BERLIN, Julio 18—El trigo se vendió hoy á 177.25 marcos la tonelada, para entregar en Septiembre.

BUDAPEST, Julio 18—El trigo se ha cotizado en esta plaza á 15.03 coronas por cada 100 kilogramos, para Octubre.

AMBERES, Julio 18—El trigo argentino se ha cotizado á 18 7/8 francos los 100 kilogramos, para Julio y Agosto.

LIVERPOOL, Julio 18—El trigo Red American, para entregar en Julio, se vendió á 6 chelines y 7 3/4 peniques las 100 libras; para Septiembre á 6 chelines y 7 1/4 peniques; para Diciembre á 6 chelines y 7 1/2 peniques.

El trigo argentino cerró á 6 chelines y 2 1/2 peniques los 100 libras al contado, y 6 chelines y 2 1/2 peniques á plazo.

CHICAGO, Julio 18—El trigo para entregar en Agosto obtuvo 76 1/8 centavos por bushel; para Setiembre se vendió á 80 1/8 centavos.

NUEVA YORK, Julio 18—El trigo para entregar en Julio cerró á 82 3/4 centavos por bushel; para Setiembre se vendió á 84 1/4 centavos; para Diciembre á 84 3/8, y para Mayo de 1907 á 89 5/8.

El mercado de trigo disponible estuvo flojo. El del Norte de Duluth tuvo un precio de 3 1/2 centavos menos el precio del día, para Setiembre; el trigo colorado núm. 2, nuevo, para embarcar á breve plazo se cotizó con 1/4 centavo menos que el precio del día, para Setiembre á bordo.

El trigo de invierno se ha cotizado con 3/4 de centavo menos que los precios para Setiembre puesto á bordo.

PARIS, Julio 18—El trigo argentino se ha cotizado á 22.52 francos por hectolitro, para entregar de Noviembre á Febrero.

MAIZ

HAMBURGO, Julio 18—Por el maíz argentino se pagó hoy 63.50 marcos la tonelada.

LIVERPOOL, Julio 18—El maíz Mixed American, de entrega inmediata, cerró á 4 chelines y 8 peniques las 100 libras; para Julio á 4 chelines y 7 peniques; para Setiembre á 4 chelines y 7 peniques.

El maíz mezcla, nuevo, se vendió desde 4 chelines y 8 peniques á 4 chelines y 9 1/4 peniques.

NUEVA YORK, Julio 18—El maíz para entregar en Agosto cerró á 57 3/4 centavos por bushel; para Setiembre á 58 1/4, y para Octubre á 58 3/4 centavos.

En el mercado de cereales disponibles hubo poca animación en lo que se refiere al maíz. El de elevadores número 1, cerró á 57 centavos por bushel; el de elevadores número 2, 58 1/4 centavos; el número 2, amarillo obtuvo 59 1/4 centavos, puesto á bordo; el número 2, blanco, 60 centavos por bushel.

El maíz exportación, número 2, para Setiembre, se cotizó á 58 1/4 centavos por bushel.

CHICAGO, Julio 18—El maíz entrega inmediata se cotizó á 51 7/8 centavos por bushel; para Octubre á 49 1/4 centavos.

SEMILLA DE LINO

HAMBURGO, Julio 18—La semilla de lino argentino ha sido vendida hoy á 210.50 marcos los 1.000 kilogramos.

LONDRES, Julio 18—La semilla de lino de Calcuta se vendió, para entregar en Julio y Agosto, á 46 chelines y 1 1/2 peniques por quarter de 418 libras.

LIVERPOOL, Julio 18—Por la semilla de lino se obtuvo 48 chelines y 3 peniques por quarter de 418 libras.

AVENA

CHICAGO, Julio 18—La avena entrega inmediata se cotizó á 34 5/8 centavos, y á plazos á 35 3/8 centavos.

NUEVA YORK, Julio 18—La avena estuvo firme; la número 2, blanca, de elevadores, se vendió á 43 1/2 centavos; la número 3, blanca, á 43 centavos; la número 2, mezcla, á 43 centavos.

EL ESTADO DE LOS CULTIVOS

LIVERPOOL, Julio 18—Según los datos remitidos por telégrafo, desde los principales países productores, puede resumirse de este modo el estado de los cultivos y de la cosecha de cereales en los mismos.

En la Gran Bretaña se cree que la cosecha será mucho menor que la del año pasado.

En Francia ha mejorado la condición de los sembrados, pero las existencias están casi agotadas y como la cosecha será un poco tardía se teme que se produzcan serios inconvenientes.

En Alemania todos los cereales prometen un buen rendimiento.

En Hungría la cosecha ha causado una decepción, pues el rendimiento y la calidad del grano son inferiores á lo que se esperaba.

En Rumania trasmiten que el rendimiento del trigo ha sido bueno, pero que la calidad ha resultado irregular.

Las cosechas de Bulgaria, espléndidas.

Los informes referentes al trigo son favorables en cuanto se relacionan con Italia, España y Norte del Africa.

SAN PETERSBURGO, Julio 18—El informe oficial del gobierno acerca de la cosecha indica que los cereales continúan sufriendo deterioros en las provincias del Volga.

El fracaso total ó parcial de las cosechas se extiende á los distritos de Tamboff, Saratoff, Penza y Tambof-Nizhni y á algunos distritos del Don, en que las lluvias tardaron demasiado tiempo en caer, y llegaron tarde, cuando la cosecha ya estaba perdida.

Sin embargo, parece segura una cosecha abundante en el Oeste y en el Suroeste, aunque en parajes aislados de las mismas regiones los cultivos hayan sufrido mucho por las fuertes tormentas de lluvia.

EN EL MERCADO DE CARNES

LONDRES, Julio 18—Los corderos congelados se vendieron á 2 chelines y 1 1/2 penique por stone de 8 libras.

La carne vacuna congelada se vendió á 2 chelines y 1 1/2 penique por stone de 8 libras inglesas; los cuartos delanteros obtuvieron 1 chelín y 4 1/2 peniques.

La carne vacuna sin congelar (chilled) se vendió á 2 chelines y 6 1/2 peniques por stone de 8 libras, y los cuartos delanteros á 1 chelín y 8 1/2 peniques.

Entraron al mercado 500 cuartos de novillos sin congelar (chilled).

MERCADO DE LANAS

LAS VENTAS DE LONDRES

LONDRES, Julio 18—Se ofrecieron hoy en venta 14.016 fardos de lana bien escogidos. Los precios fueron firmes.

Se vendieron muy bien importantes lotes de lana merinizada y especialmente la de buena calidad, suela, que fué adquirida principalmente por los compradores ingleses.

Fueron retirados numerosos lotes por insuficiencia de oferta.

Del Río de la Plata se vendieron 500 fardos de lana sucia á precios que oscilaron entre 5 1/2 peniques y 1 chelín y 3 1/2 peniques por libra.

HAVRE, Julio 18—La lana sucia procedente de los puertos del Río de la Plata se vendió á 186 francos los 100 kilogramos, al contado; á 180 francos para Agosto; á 182.5 francos para Setiembre, y á 176.5 francos para Octubre.

ROUBAIX (Tourcoing), Julio 18—La lana peinada, tipo B, del Río de la Plata, se ha vendido á 5.00 francos por kilogramo, al contado; á 5.80 francos para Agosto; á 5.60 francos para Setiembre, y á 5.50 francos para Octubre.

AMBERES, Julio 18—La lana peinada de la República Argentina, tipo B, se ha vendido á 5.00 francos para Julio; á 5.575 francos para Agosto; á 5.40 francos para Setiembre, y á 5.35 francos para Octubre.

MERCADO DE ALGODON

LIVERPOOL, Julio 18—En esta Bolsa de algodón el producto Middling, de entrega inmediata, cerró á 6.10 peniques la libra.

El mercado estuvo quieto, y en el día se vendieron 5.000 pacas.

Para entregar en Julio, el algodón obtuvo 5.61 centavos la libra; para Setiembre 5.64 peniques; para Octubre 5.64, y para Noviembre á 5.68.

NUEVA YORK, Julio 18—Para entregar en Julio el algodón obtuvo 10.28 centavos la libra; para entregar en Agosto, se vendió á 10.29 centavos; para Setiembre á 10.40; para Octubre á 10.47, y para Diciembre á 10.51.

ACEITE DE SEMILLA DE ALGODON

LIVERPOOL, Julio 18—El aceite de semilla de algodón refinado se cotizó á 21 chelines y 3 peniques.

ACEITE DE LINAZA

LIVERPOOL, Julio 18 — Se cotiza corrientemente el aceite de linaza á 21 chelines 3 peniques.

LONDRES, Julio 18—El aceite de linaza se ha vendido á 19 chelines 11 1/4 peniques.

MERCADO DE QUEBRACHO

ROLLIZOS Y EXTRACTO

HAMBURGO, Julio 18—Los rollizos de quebracho, procedentes de la República Argentina, se vendieron á 77 marcos los 1.000 kilogramos, al contado, y á 74 marcos á plazo.

HAMBURGO, Julio 18—El extracto de quebracho, procedentes de la República Argentina, se gramus, al contado, y 81 marcos á plazo.

MERCADO DE METALES

PLATA, COBRE Y ESTAÑO

LONDRES, Julio 18—La plata en barras cerró á 30 1/4 peniques la onza.

El estaño se vendió á 166 libras y 12 chelines la tonelada, al contado, y á 166 libras y 10 chelines á plazo.

El cobre obtuvo 80 libras 7 chelines y 6 peniques la tonelada, al contado, y 79 libras 1 chelín y 6 peniques á plazo.

NUEVA YORK, Julio 18—La plata en barras se ha vendido á 65 3/8 centavos la onza.

El estaño cerró á $ 36.35 oro.

El cobre obtuvo $ 18.625 oro las 100 libras.

MERCADO DE PETROLEO

LONDRES, Julio 18—El petróleo se vendió á 6 3/16 peniques por galón.

AMBERES, Julio 18—Por el petróleo en galones se pagó 19.50 francos.

LIVERPOOL, Julio 18—El petróleo se vendió á 6 3/8 peniques por galón.

ESPIRITU DE TREMENTINA

LONDRES, Julio 18—El espíritu de trementina se ha cotizado á 44 chelines y 3 peniques los 10 galones.

LIVERPOOL, Julio 18—Por el espíritu de trementina se obtuvo 44 chelines y 6 peniques los 10 galones.

EN EL STOCK EXCHANGE

LONDRES, Julio 18—Las cotizaciones abrieron en el Stock Exchange con cierta firmeza, pero data no tardó en ceder por efecto de las liquidaciones, y el mercado cerró con tendencia á la baja.

Contribuyeron á ese efecto las noticias desfavorables llegadas de Rusia, las que hicieron sufrir una fuerte baja á las cotizaciones de los nuevos títulos rusos.

Hubo buena existencia monetaria y mucha demanda. La tasa del descuento firme.

BOLSA DE BERLIN

BERLIN, Julio 18—El mercado estuvo firme durante el día.

Al cerrarse las operaciones, los principales títulos de renta se vendieron á los siguientes precios:

Los consolidados de 3 1/2 o/o se vendieron á 100.40 o/o; los de 3 o/o á 87.75 o/o.

Los títulos de Baviera de 4 o/o cerraron á 101.50 o/o; los de Hesse de 3 1/2 o/o á 98.25 o/o; los de Sajonia de 3 o/o á 87.15 por ciento; los de Hamburgo de 3 o/o á 86.50 por ciento; los de Colonia de 4 o/o á 101.85 por ciento; los de Munich de 4 o/o á 102 o/o; los del Tesoro de 4 o/o á 102.75 o/o; los de Frankfurt (Main) de 3 1/2 o/o á 98.40, y los de Viena de 4 o/o á 99.75 o/o.

Se hicieron operaciones particulares de descuento á 2 1/2 o/o.

AGIO EN MADRID Y LISBOA

MADRID, Julio 18—El premio del oro cerró hoy á 11.30 o/o.

LISBOA, Julio 18—El agio del oro se cotizó á 2.60 o/o.

BALANCES BANCARIOS

BANCO IMPERIAL ALEMAN

BERLIN, Julio 18—El balance del Banco Imperial Alemán correspondiente á la semana presente, muestra los siguientes cambios comparados con el de la semana próxima pasada:

Encaje de oro y plata, aumento de marcos 30.480.000; billetes en circulación, disminución de 86.660.000 marcos; bonos de tesorería en poder del Banco, aumento de 1.700.000 marcos; títulos en poder del Banco, disminución de marcos 34.720.000.

RUSIA

EL GOBIERNO Y LA DUMA

Permanencia del gabinete Goremykin

CAMBIO EN LA ACTITUD DEL EMPERADOR

CRISIS INMINENTE

UN MANIFIESTO DE LA DUMA

LOS DISTURBIOS AGRARIOS

CONTINÚAN LOS SAQUEOS

MANIFESTACIONES DEL EJÉRCITO

UNA DIPUTACIÓN MILITAR EN PETERHOF

ENJUICIAMIENTO DE UN DIPUTADO

MARINEROS PROCESADOS

ECOS DEL ATENTADO DE TIFLIS

ACTITUD DE ALEMANIA Y AUSTRIA HUNGRÍA

POSIBLE INTERVENCIÓN EN RUSIA

SAN PETERSBURGO, Julio 18—El emperador Nicolás ha pedido hoy á los miembros del gabinete que conservaran sus puestos.

El hecho indica que se ha producido un cambio en la actitud de la corte y que el emperador está decidido á no hacer ninguna concesión al parlamento.

Parece que reina gran confusión en los altos círculos de la corte, especialmente después de haber fracasado las negociaciones para la formación de un gabinete de coalición. Si se tiene además en cuenta la situación en el interior, desde donde se reciben informes muy alarmantes, y la actitud adoptada por el parlamento, es fácil prever que el país está en vísperas de una crisis más grave que la habida hasta ahora, y que hay motivos para temer un golpe de Estado contra el parlamento.

La Duma, por su parte, ha precipitado la marcha de los sucesos, por la adopción del manifiesto dirigido al pueblo. Con esa medida, la Cámara ha dado á los reaccionarios un pretexto para insistir cerca del emperador, en la necesidad de oponerse firmemente á la acción del parlamento.

El *Novoie Vremya*, diario que suele reflejar la opinión del gobierno, dice que la Duma al adoptar el mensaje dirigido al pueblo, se ha excedido de las facultades que le confieren las leyes fundamentales del Imperio.

Al dar ese paso, la Duma se ha colocado en un terreno netamente revolucionario, pues en vez de tratar de pacificar al pueblo y cooperar con el gobierno para restablecer el orden, adopta medidas destinadas á agravar la situación y aumentar los disturbios.

Se sabe que el señor Demetrio Schipoff, jefe de los representantes de los zemtvos provinciales en el consejo del imperio, es el único hombre público que fué llamado en estos últimos días á Peterhof para conferenciar con el emperador. Por otra parte, la conferencia no versó sobre cuestiones políticas, sino sobre la situación financiera de los zemtvos y sus contribuciones al tesoro imperial.

El señor Schipoff dió al soberano informes poco halagüeños. Dijo que los zemstvos no podían percibir los impuestos que les correspondían y que la situación empeoraría probablemente aun más después de la próxima cosecha.

Los zemstvos de varias gobernaciones no pueden hacer frente á sus obligaciones. En muchos puntos no disponen de los recursos necesarios para sostener los hospitales.

Hizo en general un relato muy sombrío de la situación económica del país, y sus declaraciones han aumentado la alarma que reina en la corte.

La situación es tanto más grave cuanto que la Duma persiste en su resolución de no autorizar la emisión de ningún nuevo empréstito.

El gobierno está decidido á mantenerse firme en su actitud. No procederá á disolver la Duma, pero impuso tolerará que ésta se arrogue facultades que no le acuerden las leyes fundamentales del imperio.

Ha resuelto además el gobierno no tomar en cuenta el proyecto de la Duma referente á la expropiación forzosa de las tierras de los grandes propietarios.

SAN PETERSBURGO, Julio 18—La agitación agraria adquiere cada día proporciones más alarmantes. De todas partes del imperio se reciben noticias de asesinatos, saqueos, incendios y choques entre los campesinos amotinados y la fuerza pública.

La tropa está continuamente en movimiento, yendo de una parte á otro; pero no basta para asegurar el mantenimiento de orden público.

La gobernación de Veronesh, es el centro de la agitación. Los campesinos destruyen allí los establecimientos rurales, no sólo de los nobles reaccionarios, sino también de los campeones de las libertades populares.

Así, por ejemplo, fué devastada la propiedad del señor Kukoshkin, uno de los prohombres del partido demócrata constitucional en la Duma. La situación de los propietarios en aquella gobernación, es desesperada.

Se reciben también noticias muy alarmantes de las gobernaciones de Smolensk y Poltava.

En la de Tamboff, ocurrió un choque sangriento entre un destacamento de dragones y campesinos, y estas últimos dejaron sobre el terreno ochenta muertos y heridos.

El gobernador de Orel, ha enviado un telegrama al ministro del Interior, pidiendo con urgencia el envío de refuerzos militares, pues los efectivos estacionados en aquella gobernación, no bastan para mantener el orden. Diariamente se celebran allí reuniones revolucionarias en los bosques.

En el Sur aumentan también los disturbios. Los campesinos devastan los establecimientos rurales, y los propietarios huyen á las ciudades para salvar sus vidas.

De Pavlograd telegrafían que los campesinos han saqueado la propiedad del señor Sukovykin, é incendiaron un depósito que contenía dos mil toneladas de forraje.

SAN PETERSBURGO, Julio 18—El consejo de guerra de Sebastopol, ha iniciado hoy el proceso instaurado contra 96 marineros de la escuadra del Mar Negro, complicados en la sublevación del mes de Noviembre último.

Un telegrama recibido de Cronstadt, anuncia que un batallón naval de aquel puerto, se negó á asistir á los funerales celebrados por el almirante Chukhnin, asesinado últimamente en Sebastopol.

SAN PETERSBURGO, Julio 18—Anúnciase que los soldados del regimiento de la guardia Seminorsky, han enviado á su comandante en jefe, coronel Minn, una carta en la cual le comunicaron que habían resuelto darle muerte, por haberles obligado á matar á sus compatriotas durante los recientes disturbios de Moscou. El coronel Minn huyó del campamento de Krasnoe Selo, para Peterhof.

Circula, además, el rumor de que los soldados del regimiento de la guardia Preobrajensky, reclaman ser incorporados de nuevo en ese regimiento los soldados que fueron separados de él á causa de los recientes sucesos.

Reina también gran agitación en los demás regimientos de la guardia.

En cambio, las tropas estacionadas en el Extremo Oriente, acaban de dar una prueba de su lealtad.

El emperador Nicolás, ha recibido hoy en audiencia una diputación de los cuatro cuerpos del ejército de la Siberia y del primer cuerpo de la Manchuria. La diputación se componía de oficiales y soldados, y su jefe declaró que las fuerzas que representan están decididas á sacrificarse por el soberano y el imperio.

El emperador agradeció á los delegados en términos efusivos, y dijo que llevaría siempre la cruz que la diputación le había entregado.

SAN PETERSBURGO, Julio 18—Las autoridades de Novoe Tcherkask, han instaurado un proceso contra el señor Kharlamoff, miembro de la Duma, con motivo del discurso que pronunció últimamente en aquella ciudad y en el cual incitó á los cosacos á negarse á prestar servicios en el ejército.

SAN PETERSBURGO, Julio 18—Se ha conseguido establecer la identidad del asesino del general Kosloff. Es un letón, miembro de una asociación secreta que se ha formado con objeto de asesinar al general Treppoff, al príncipe Putiatin y á otros personajes de la corte.

TIFLIS, Julio 18—Mientras se efectuaba hoy un registro domiciliario con motivo del atentado llevado ayer á cabo contra el jefe de policía Martinoff, un agente de policía hizo fuego sobre el capitán Vinogranoff y le hirió gravemente.

Del cuerpo de Martinoff fueron extraídos ocho trozos de bombas.

El atentado de ayer se llevó á cabo durante las horas de enseñanza de la escuela de nobles georgianos, desde la cual fué arrojada la bomba. Los soldados que acompañaban al jefe de policía, hicieron fuego sobre la escuela y mataron al director Chitadzee é hirió gravemente al portero y á dos profesores.

SAN PETERSBURGO, Julio 18—Telegrafían de Teodosia que una banda de campesinos invadió la casa de un rico propietario. Después de saquear el edificio, los campesinos mataron á puñaladas á la esposa del propietario.

SAN PETERSBURGO, Julio 18—Un telegrama recibido de Sebastopol anuncia que unos desconocidos han tirado una bomba sobre un coronel que forma parte del consejo de guerra que juzga á los marineros complicados en la sublevación del año pasado. La explosión causó algunos daños, pero el coronel salió ileso. Se efectuaron dos arrestos.

Como la corte marcial había rechazado una moción de los defensores, éstos se retiraron y los acusados se niegan á defenderse.

SAN PETERSBURGO, Julio 18—Varios miembros de la Duma recorren los distritos en que ocurren disturbios agrarios. Llevan la misión de persuadir á los campesinos que permanezcan tranquilos, esperando la acción del parlamento en la cuestión agraria.

SAN PETERSBURGO, Julio 18—*El Mensajero Oficial*, órgano del gobierno, publicará mañana un rescripto imperial, que anunciará que el emperador acepta la renuncia del almirante Dubinsoff del cargo de gobernador general de Moscou y le agradece los valiosos servicios que ha prestado al imperio en el difícil período actual.

SAN PETERSBURGO, Julio 18—Comunican de Rostoff que seis individuos armados han atacado, en un tren, á dos empleados del Banco Imperial, que llevaban 250.000 rublos. Después de herir á los empleados, los bandidos huyeron con dicha suma. Un destacamento de cosacos y de agentes de policía salió en su persecución, y los bandidos arrojaron 200.000 rublos y consiguieron huir con el resto.

PARIS, Julio 18—*Le Journal* asegura saber de fuente autorizada que en la entrevista celebrada últimamente en Viena entre los emperadores Guillermo y Francisco José ha quedado decidida una intervención militar de Alemania y Austria Hungría, en el caso de agravarse el movimiento revolucionario en Rusia.

El emperador Nicolás ha sido notificado de esa resolución.

Añade el diario citado que Alemania y Austria Hungría intervendrían especialmente en Polonia, en el caso de verse Rusia en imposibilidad de dominar el movimiento, pues los imperios temen que la sublevación en la Polonia rusa pueda extenderse á sus provincias polacas respectivas.

Según el diario, el arreglo tiene casi el carácter de una alianza entre los tres emperadores.

Huelga de un verdugo

ODESSA, Julio 18—El verdugo del imperio, que se encuentra ahora en esta ciudad, se ha declarado en huelga, reclamando un aumento de su salario y una pensión. Su salario es ahora sólo de cien rublos por año.

Es un cosaco que fué condenado, hace dos años á veinticinco años de trabajos forzados, por haber asesinado á su padre y á quien se indultó bajo la condición de aceptar el cargo de verdugo.

Vía doble en el ferrocarril transiberiano

SAN PETERSBURGO, Julio 18—El ministro de Vías y Comunicaciones ha resuelto construir una vía doble á lo largo de todo el ferrocarril Transiberiano, con excepción de la sección que circunda el lago de Baikal. En cambio, se aumentará el número de los vapores que hacen el servicio de una orilla á otra de ese lago.

Con la vía doble, podrán circular diariamente treinta y cuatro trenes en ambas direcciones.

Se empezará con la construcción de la doble vía entre Atchinsk é Irkutsk.

El resto del trabajo se calcula en 43.000.000 de rublos.

La corrupción en la administración

SAN PETERSBURGO, Julio 18—El señor Bratzeff, ex empleado del ministerio de hacienda, ha empezado hoy la anunciada publicación de revelaciones destinadas á revelar la corrupción que reina en la administración pública, y los robos cometidos durante la última guerra.

En el artículo publicado hoy, el autor revela que se han robado doscientos mil rublos, que figuran en los libros como alquiler de cuarteles á orillas del río Usuri, cuarteles que nunca han existido.

Traslado de los restos de Sergio

MOSCOU, Julio 18—Se ha efectuado hoy el traslado de los restos del gran duque Sergio, de la bóveda provisional al mausoleo del monasterio de Tchuhoff, en el Kremlin.

Asistieron al acto los grandes duques Constantino, Boris, Demetrio, y la gran duquesa Isabel, viuda de Sergio.

Exposición internacional de cueros

SAN PETERSBURGO, Julio 18—En el mes de Noviembre próximo se inaugurará en esta capital una exposición internacional de cueros, pieles y plumas, bajo el patrocinio de la gran duquesa Eugenia de Oldenburg.

ITALIA

LA CONVERSION DE LA RENTA

UN PLEITO Y UN BANQUETE

ROMA, Julio 19—Telegrafían de Vercelli que el obispo de aquella ciudad ha presentado querella contra el Estado, pidiendo se le condene á la indemnización de los daños y perjuicios que le ha causado la conversión de la renta.

Funda su argumentación el obispado en que las rentas eclesiásticas son inconvertibles.

De Milán, entretanto, comunican que se está organizando en aquella ciudad un gran banquete en honor del profesor Luis Luzzatti y del hon. Majorana, ministro de Hacienda, que son los verdaderos iniciadores y ejecutores del grandioso proyecto de conversión de la renta de Italia que se ha llevado á cabo de una manera tan satisfactoria y tan rápida, tanto para el país como para los intereses de los mismos tenedores de títulos de la renta italiana.

Las relaciones italorusas

ROMA, Julio 18—Informan de la Consulta que las relaciones entre Italia y Rusia están haciéndose cada día más amistosas y de provecho común para ambos países.

El gobierno italiano se propone ahora reducir el derecho de importación sobre el petróleo, concesión por la cual obtendrá en cambio otras de importancia para la importación de productos italianos en Rusia.

Los duques de Aosta

ROMA, Julio 18—Comunican de Nápoles que el príncipe Manuel Filiberto de Saboya, duque de Aosta, acompañado de su esposa la princesa Elena de Orleans, se propone pasar los tres meses del verano en Francia y en Bélgica.

El duque de los Abruzos

ROMA, Julio 18—Se anuncia que, á su regreso á Italia, de vuelta de su viaje de exploración y de ascensión á la cadena del Ruvenzori, en el Uganda, el príncipe Luis de Saboya, duque de los Abruzos, será ascendido al grado de capitán de navío.

La capilla de Monza

ROMA, Julio 18—El arquitecto señor Cirilli se ha hecho cargo de la continuación de las obras de la capilla expiatoria que se erigirá en Monza, en el mismo lugar en que cayó el rey Humberto I, víctima del puñal asesino, y que había quedado interrumpida después de la muerte del autor de los planos y director de los trabajos, ingeniero hon. Sacconi.

La erupción del Stromboli

ROMA, Julio 18—Telegrafían de Mesina que continúa aumentando en intensidad la erupción del volcán Stromboli, de cuyo cráter salen materias ígneas en abundancia tan grande que de noche iluminan el horizonte hasta gran distancia.

Todos los viñedos de las faldas del volcán están ardiendo y las poblaciones inmediatas al Stromboli han sido ya abandonadas por sus habitantes, que huyen espantados á bordo de los buques, que los trasladan á Sicilia.

El papa Pio X

ROMA, Julio 18—Escribiendo hoy el papa Pio X, se clavó en el dedo pulgar la pluma de metal con que escribía, y se causó una pequeña herida, pero algo profunda, la que fué curada por el médico de cabecera del papa, doctor Lapponi.

Carabineros absueltos

ROMA, Julio 18—El tribunal llamado á juzgar á los carabineros que hicieron uso de sus armas en los recientes desórdenes de Taurisano ha reconocido que éstos han obrado en legítima defensa y, por consiguiente, los ha absuelto de culpa y cargo.

El alcalde de Génova

ROMA, Julio 18—Comunican de Génova que hoy ha sido elegido alcalde de aquella ciudad, el miembro del consejo municipal, señor Da Passano.

La polémica Garibaldi

ROMA, Julio 18—Está causando muy mala impresión en el público, y especialmente entre las personas que han respetado y querido la memoria de Garibaldi, las polémicas que se han entablado entre miembros de la familia, con motivo del testamento de José Garibaldi.

El hijo Ricciotti, acusa hoy de ilegal el segundo matrimonio de su padre, razón en la cual pretende fundar la nulidad del testamento que ataca.

El servicio ferroviario

ROMA, Julio 18—Hoy ha pasado por completo á manos de funcionarios del Estado el servicio de ferrocarriles de toda Italia, cambiándose con ese motivo efusivos telegramas de felicitación.

FRANCIA

El nombramiento de Picquart

PARIS, Julio 18—Todos los coroneles jefes de regimiento que constituyen la décima división, en reportajes que les han sido hechos hoy, han declarado por unanimidad que se sienten orgullosos y honrados de poder servir á las órdenes del general Picquart, cuyo valor está fuera de toda duda.

Añadieron todos ellos que el ejército entero acogerá con alegría ese nombramiento, tan merecido, así como la justa reparación hecha á un jefe del ejército que dió prueba de una voluntad inquebrantable, el compromiso de toda su carrera por el triunfo de la verdad.

El mayor Dreyfus

PARIS, Julio 18 — El mayor Alfredo Dreyfus ha recibido un telegrama de la izquierda liberal belga, en que le expresan los sentimientos de simpatía con que lo acompañan.

Al contestar ese telegrama, el mayor Dreyfus declara que no renunciará ni pedirá ser pasado á la plana mayor pasiva, sino que se propone volver á tomar el servicio activo.

Estado de M. Sarraut

PARIS, Julio 18—Continúa mejorando rápidamente M. Sarraut, á quien, sin embargo, los médicos continúan obligándole á guardar el más absoluto reposo y aislamiento.

El director de la *Depeche*, M. Mauricio Sarraut, hijo del herido, ha encargado á la sucursal de LA PRENSA, en esta capital, agradezca especialmente el apresuramiento de que ha dado prueba la dirección de ese diario al informarse del estado de salud de su padre.

El rey del Cambodge

PARIS, Julio 18—Ha salido hoy para Marsella, en viaje de regreso á la Indo China, el rey del Cambodge, Sisowuth, quien emprenderá viaje en compañía del gobernador M. Gautriet.

El ministro del Interior

PARIS, Julio 18—El ministro del Interior M. Clemenceau, debiendo ausentarse para Carlsbad, donde se propone pasar una temporada este

LAS RECLAMACIONES POR LA REVOLUCIÓN

INAUGURACIÓN DEL TREN RENARD

ASUNCION, Julio 18—Con motivo de ocuparse á fines de Agosto la junta de reclamaciones por daños sufridos por la revolución, se ha llamado á los que todavía tienen reclamaciones pendientes, para que se presenten hasta el día 17 de Agosto, como último término.

—Será nombrado el señor Avelino Garcete, administrador de la Tablada, que quedará á cargo de la municipalidad.

—Hizo los primeros ensayos el tren Renard, recientemente llegado.

Dió un paseo por las calles de la ciudad, primero con vagones de pasajeros y luego con vagones de carga, dando hasta aquí inmejorable resultado.

Si en los caminos de la campaña marcha igual, se le puede asegurar un completo éxito.

—Hoy se embarcó para ésa el cónsul chileno, señor Juan Scarlo y señora, que se traslada á San Francisco de California, en calidad de cónsul.

—Muy delicada de salud se halla la esposa del señor Florentino Galeri.

—Se encuentra gravemente enferma la señorita Concepción Rivarola.

Fiesta en la legación argentina—Representación del Uruguay

ASUNCION, Julio 18.—El ministro argentino señor García Mansilla dió una comida íntima á la que asistieron el obispo monseñor Bogarín y algunos otros.

Ayer de mañana se ausentó para San Bernardino, donde pasará una corta temporada, el diplomático argentino.

—Se anuncia la próxima instalación en ésta de una legación del Uruguay, que debe ocupar el doctor Acevedo Díaz.

Los diarios dicen que esto vendrá á estrechar más los vínculos entre ambos países y completará la obra hecha, con fino tacto é inteligencia por el actual cónsul general señor Alfredo Silva y Antuña.

La nueva legación dicen que no vendrá á suplir deficiencias en la representación del Uruguay, pues la actuación del cónsul general siempre fué irreprochable, pero será una prueba de la creciente amistad hacia nosotros.

La colonización del Chaco—Escrituración de diez leguas

ASUNCION, Julio 18—El fiscal elevó al ministerio el expediente judicial *ad effectum videndi* y pide instrucciones sobre la forma en que el fisco debe intervenir en la mensura y ubicación de cien leguas en el Chaco, de los señores Testoni y Semerino.

Anteriormente el Poder Ejecutivo, en un expediente administrativo, resolvió, en consejo de ministros, recabar de dos ingenieros civiles del exterior, las condiciones y el precio bajo las cuales podría realizarse dicho trabajo, que consiste en relevar la costa del río Paraguay, desde la confluencia del Pilcomayo hasta el lote 16, inclusive, procediendo en la forma determinada por el departamento de ingenieros.

El fiscal hace notar la trascendencia general de la cuestión, puesto que dicha operación servirá de base para el catastro del Chaco, y además porque en ella está empeñado el crédito del país y su buen nombre en el exterior, pues es necesario rodear la propiedad raíz de todas las garantías y seguridades posibles, para que vengan capitales y se incorporen á la economía nacional.

BRASIL

REVOLUCIÓN DE MATTO GROSSO

EL TRIUNFO DE LOS OPOSITORES

DETALLES DE LA TOMA DE CUYABÁ

ASUNCION, Julio 18—*Los Sucesos* publican los siguientes informes:

Después del largo sitio puesto por los rebeldes á la capital del Estado brasileño de Matto Grosso, á mediodía del 1o. de Julio las tropas de guarnición abandonaron sus posiciones y se presentaron en las trincheras revolucionarias, diciendo que no querían combatir y que se entregaban.

Inmediatamente el coronel Ponce, jefe de las fuerzas revolucionarias, mandó ocupar la ciudad, no sin antes adoptar un lujo de prudentes precauciones.

Los rebeldes encontraron la capital en una situación deplorable.

Las casas de comercio habían sido saqueadas y destruídos los mobiliarios de muchos domicilios particulares por las fuerzas del gobierno, que habían cometido toda clase de depredaciones.

El presidente Páez huyó al entrar los revolucionarios en Cuyabá, y el vicepresidente 1o., coronel Pedro Juan Carlos Leite de Ossorio, asumió el mando supremo.

Las familias pudientes abandonaron la ciudad, yéndose á los vapores anclados en el puerto, en busca de refugio.

Está probado que entre las fuerzas revolucionarias figurabun numerosos contingentes de ciudadanos paraguayos, vecinos en la frontera de Bella Vista y Pedro J. Caballero.

Las fuerzas enviadas desde Río de Janeiro, en apoyo del presidente Páez, no llegaron á batirse, seguramente por falta de oportunidad.

LAS NUEVAS CONSTRUCCIONES NAVALES

RIO DE JANEIRO, Julio 18—El ministro de Marina, almirante de Noronha, conferenció con el señor Federico Byer, representante de la casa de Armstrong y Cía., que ha venido á ésta para firmar el contrato de construcción de tres grandes acorazados, que serán encargados á la citada casa, de acuerdo con el plan de reorganización de la escuadra, votado por el Congreso.

CHILE

LA EXPOSICION DE 1908

LOS INSTRUCTORES MILITARES

SANTIAGO, Julio 18—Los puntos capitales del programa que Chile se propone desarrollar en la exposición libero-americana de 1908, son la propaganda del salitre y la colonización.

El Mercurio pide que se lleve adelante tal proyecto.

—A propósito de la guerra en Centro América y del pedido de instructores para su ejército que ha hecho á Chile el gobierno de Colombia, se pide que en los contratos se ponga una cláusula que indique la conducta que deben observar, en caso de guerra, tales instructores.

—En la sala del ministro de Hacienda se reunió hoy la comisión de la Cámara de Diputados y acordó el pronto despacho del proyecto de impuesto de estampillas y papel sellado.

—Se ha dado un decreto por el cual se nombra al señor Alberto del Solar, residente en Buenos Aires, miembro de la comisión del programa del centenario de la independencia.

—En reemplazo del señor Darío Zañartú, director del ferrocarriles, será nombrado el señor Horacio Aportot.

—Se ha publicado el decreto por el cual se reglamenta la pesca en el país.

—Ha sido nombrado director de la Sociedad Nacional de Agricultura, el señor Mauricio Mena.

—Han sido declarados puertos mayores los de Ollague y Portada, en Tarapacá y Tacna.

—Los preceptores de toda la República exigen el aumento de un 40 por ciento en los sueldos.

—La prensa se ocupa de la carestía de la vida.

—El plenipotenciario peruano, señor Alvarez Calderón, ofrecerá un banquete á sus colegas el 28 del corriente, con motivo del aniversario de la independencia de su país.

—El ministro de Bolivia, doctor Pinilla, llegará el sábado á Valparaíso.

REPÚBLICA ORIENTAL

LA JURA DE LA CONSTITUCION

LOS FESTEJOS OFICIALES

MONTEVIDEO, Julio 18—Con insignificantes modificaciones se realizaron los festejos conmemorativos de la jura de la Constitución, cuyo programa trasmití anoche á este diario.

El presidente de la República se abstuvo de curtir á la colocación de la piedra fundamental del edificio destinado á las facultades de derecho y ciencias sociales y de comercio.

Se hizo representar por el ministro de gobierno.

Hicieron uso de la palabra el ministro de Fomento y los demás oradores que indiqué ayer.

Los asistentes fueron obsequiados con tarjetas postales que representan una fotografía del futuro edificio y medallas conmemorativas, que fueron confeccionadas por una casa de ésa.

La ceremonia resultó bastante deslucida, debido á la escasa concurrencia y al poco entusiasmo.

También suprimió el presidente de la República el anunciado recibo oficial en su domicilio.

Algo más lucida y animada resultó la ceremonia de la colocación de la piedra fundamental del palacio legislativo.

La fiesta se desarrolló con arreglo al programa que conocen los lectores de LA PRENSA.

Como recuerdo del acto se repartieron profusamente tarjetas postales.

Las medallas de oro, plata y cobre, confeccionadas por otra casa de ésa, se repartirán recién el viernes próximo.

Las invitaciones habían sido muy limitadas. Nadie podía entrar al sitio de la fiesta sin tener la correspondiente tarjeta.

La autoridad policial había adoptado, además, grandes medidas de precaución y vigilancia, en previsión de cualquier incidente desagradable.

El doctor Otero, presidente de la Cámara de Representantes.

Al retirarse el presidente para su domicilio, el coronel Barriola, jefe de la escolta, tuvo la mala suerte de caer del caballo, se fracturó la pierna derecha y sufrió, además, varias heridas en la cara.

LOS ESTUDIANTES Y EL MINISTRO ROOT

AGASAJOS RESISTIDOS

MONTEVIDEO, Julio 18—El oficialismo continúa empeñado en que los estudiantes de la Universidad rindan especial tributo de homenaje al ministro de Estado norteamericano señor Root, á su llegada á Montevideo.

Al efecto se confirma que el gobierno pondrá en juego todos los medios á su alcance, hasta pecuniarios, para realizar los festejos estudiantiles.

—El lunes próximo el vicecónsul de Norte América, señor Thomas Howard, y su esposa ofrecerán un banquete al ministro argentino señor Guesalaga y familia.

—En los salones de la Asociación Rural del Uruguay se reunió esta noche la sesión inaugural del quinto congreso rural anual.

—Fallecieron las siguientes personas conocidas: señora Mamerta Méndez de Espetre, señores Héctor Echagüe, Juan Ferrer Golorons, señorita Corina Lastania y señora Emilia Astengo de Ducé.

—El criminal Faustino Pérez, oriental, de 45 años de edad, fingiéndose demente, fué enviado días pasados de la penitenciaría al manicomio nacional, para su asistencia.

De este último establecimiento fugó esta tarde, sin que hasta este momento haya podido ser capturado.

EL MONUMENTO Á GARIBALDI

QUEROL TRIUNFANTE EN EL CONCURSO

PROTESTAS DE OFICIALISTAS Y DE ITALIANOS

MONTEVIDEO, Julio 18—A las 12 de la noche terminó la sesión de la comisión que debe fallar en el concurso de bustos para el monumento á Garibaldi que se erigirá aquí.

Antes de votarse se retiró el doctor Magariños Vieira, manifestando que era profano en materia de arte.

La primera votación fué de catorce votos á favor del boceto del español Querol y trece del que pertenece á un autor italiano.

—El diputado oficialista Maulini y Ríos y el periodista italiano Pozzilli, dijeron que no había en favor del primero la mitad más un voto que establecían la mayoría requerida.

Se retiraron entonces varios partidarios del boceto italiano.

En definitiva, la mayoría aprobó el informe de la subcomisión artística en todas sus partes en favor del señor Querol.

Parece que el segundo premio corresponde al señor Rafael Romanini y el tercero al autor español M. H.

Antes de retirarse los miembros de la comisión, dos jóvenes escultores italianos promovieron un gran escándalo frente al edificio de la municipalidad, donde se hallaba reunida la comisión, armados de gruesos bastones.

La policía, después de muchas contemplaciones, redujo á prisión al más exaltado.

El elemento oficialista, deseando propiciarse la voluntad de los italianos, procurará por todos los medios que se anule el concurso.

Esto originaría grandes contrariedades.

—Mañana se embarcará para Italia el señor Arturo Pozzilli, encargado por el presidente Batlle para fomentar en aquel país la inmigración á esta República.

LA CUESTION DE TREINTA Y TRES

MONTEVIDEO, Julio 18 —El gobierno dictó una resolución en la denuncia formulada por el doctor Cacheiro contra el inspector de policías de Treinta y Tres, teniente Luis Hierro.

La parte dispositiva deja sin efecto la suspensión de aquel funcionario, dejando á salvo los derechos para que entable reclamación contra el doctor Cacheiro.

—Prestó juramento el coronel Angel Casaila, nombrado recientemente ministro del tribunal militar de apelaciones.

El superior tribunal de justicia nombró al doctor Alfredo Furriol juez de instrucción de segundo turno, al doctor Abel Pintos juez del crimen de tercer turno y al doctor Teófilo Piñeiro, fiscal del crimen del tercer turno.

—El gobierno denegó el pedido de la municipalidad sobre la expropiación del mercado San José, por considerarlo oneroso para el estado.

—Con motivo de los trenes expresos que ha hecho correr el ferrocarril Central, del interior y litoral á Montevideo, llegaron esta tarde alrededor de 3.000 pasajeros.

Hoy llegarán otros.

EL COMERCIO DE TRANSITO

TRASLACIÓN DE TROPAS

MONTEVIDEO, Julio 18—Dice *Tribuna Popular* que el proyecto del gobierno argentino, de declarar franco el puerto de La Plata, ha producido serias alarmas en el mundo comercial de Montevideo, que ve—dice—en esa medida, un nuevo medio de arrebatarnos el comercio de tránsito.

—El gobierno aprobó el proyecto del comité ejecutivo del Congreso Médico Latino-Americano, para la construcción en el parque Urbano, de un pabellón destinado á la exposición de higiene.

—En el vapor "Oriana" siguió ayer viaje para Valparaíso, el ministro chileno en la Argentina, señor Vergara Donoso.

—El gobierno ordenó al regimiento 5o. de caballería, que manda el coronel Cándido Viera, que abandone la ciudad de Rivera, donde se hallaba de guarnición, con objeto de ejercer especial vigilancia en la estancia de Mariano Saravia, en Poncho Verde, para regresar á su campamento de San Fructuoso.

—Los principales autores del robo efectuado á bordo del vapor brasileño "Guajará", se hallan detenidos en el Brasil y Montevideo.

Se logró rescatar gran parte de la suma robada.

Faltan tan sólo 22 contos de reis.

—Penosa impresión causó en los residentes españoles el fallecimiento del catedrático y periodista, doctor Antonio Atienza y Medrano.

—Se afirma que el próximo 25 de Agosto se inaugurarán los trabajos del ferrocarril á Melo.

Desde ahora, los hacendados de la zona que atravesará el nuevo ramal, piensan fundar un gran saladero en Fraile Muerto.

—Se abundan las excisiones entre los colorados de los departamentos.

—La traslación de la estatua de Joaquín Suárez desde la plaza Independencia hasta el histórico Mirador, ofrece dificultades y peligros para la base del monumento.

Viajeros del Pacífico — Estudios de funcionarios y periodistas

MONTEVIDEO, Julio 18—El vapor alemán "Edfu", procedente del Pacífico, conduce por Europa muchos pasajeros, entre los cuales se halla el señor Samuel Herreros, propietario del diario *El Comercio*, de Punta Arenas, y el señor Juan B. Contardi, periodista también, primer alcalde de la capital del territorio de Magallanes.

El señor Contardi ha sido comisionado por la junta de alcaldes de Punta Arenas para estudiar en Europa los distintos servicios municipales de los países que visite, que se relacionen con la administración, obras de agua potable, desagües de las ciudades, bibliotecas populares, laboratorios químicos municipales, institutos de higiene, servicio de hospitales, trasporte de enfermos y heridos en las poblaciones y, finalmente, de la reglamentación de caminos rurales, cuyos estudios servirán de base para perfeccionar las disposiciones vigentes en el territorio de Magallanes.

También vinieron en el "Edfu" y siguieron para ésa, el cónsul argentino en Mollendo señor Juan Roberto, director de varias empresas mineras de Magallanes y el periodista ecuatoriano Nereo González.

MENDOZA

LA REFORMA ELECTORAL

EL PROYECTO DEL EJECUTIVO

MENDOZA, Julio 18—Se dió entrada hoy en el Senado al mensaje del Poder Ejecutivo sobre la reforma de la ley electoral.

Según este proyecto las mesas inscriptoras funcionarán desde el 1° de Agosto hasta el 30 de Setiembre los días domingos y feriados, de 12 á 5 p. m.

Como se ve, este proyecto es mucho menos amplio que el presentado en la Cámara de Diputados.

El proyecto del Ejecutivo pasó á estudio de la comisión respectiva.

Puedo asegurar que la mayoría de los diputados es contraria al citado proyecto, pues sostendrá el que fué presentado por el diputado Lucio Funes.

—Ha sido herido de gravedad Francisco Sosa por Baldomero Carrión.

—En vista de la epidemia que reina, serán clausuradas las escuelas fiscales durante quince días.

—Se reunió el Senado y prestó acuerdo para nombrar jues en lo civil al doctor José Thomas.

Daños ocasiona ausencia judicial — Los servicios del Gran Desie

MENDOZA, Julio 18—Son enormes los perjuicios que causan á la provincia la ausencia de los juzgados en lo civil.

Se asegura que por motivos de salud presentará la renuncia del juzgado del doctor Carlos M. Suárez, que desde hace mes y medio se encuentra fuera de la provincia con licencia.

—Los boticarios se muestran descontentos con el servicio que les hace la

computa en ese total las bordalesas embarcadas en Junio, que no fueron despachadas ó de las que sólo lo han sido muy pocas; y, sin embargo, ese fuerte total demuestra las proporciones que había alcanzado el abarrotamiento de carga en las estaciones.

—Se ha notado un cambio de temperatura.

Reina un tiempo primaveral.

CATAMARCA

Obras públicas provinciales — El Consejo de Educación

CATAMARCA, Julio 18—El periódico oficial *La Ley* reproduce la minuta del Senado y la réplica del senador doctor F. Caracciolo Figueroa, respecto de las obras públicas en esta provincia.

—Reina gran entusiasmo en el vecindario, con motivo del comienzo de los trabajos del edificio de la escuela regional.

El constructor señor Calastremé, dice que espera aún grandes elementos y brazos para triplicar el impulso de la obra.

Depende del Consejo de Educación de la provincia el resolver un asunto que es de la mayor importancia para la educación.

Me refiero á la aprobación del presupuesto y firma del contrato para la construcción de edificios escolares.

Nadie quiere correr el peligro de firmar contratos que resulten nulos, pues resulta que el Consejo que debe autorizarlos, está en acefalía.

SAN JUAN

MONUMENTO Á LOS GUERREROS DEL PARAGUAY

EL PEDIDO DE INTERVENCIÓN NACIONAL

SAN JUAN, Julio 18—Brillante resultó el acto de la inauguración del monumento á los guerreros del Paraguay, efectuada hoy.

En la plaza 25 de Mayo se organizó la columna popular, á la que se incorporaron numerosas escuelas públicas.

A las 3 de la tarde se puso en marcha la columna, que llevaba á la cabeza á los guerreros sobrevivientes, entre ellos el comandante Luis Jorge Fontana, que era el portador de la bandera del batallón San Juan.

La bandera era saludada con entusiasmo á su paso, y se le arrojaban flores.

Seguía después una compañía del guardia de cárcel, otra del 4o. de infantería y numeroso pueblo.

En el cementerio los guerreros, en número de doce, sacaron los restos del viejo monumento y los condujeron al mausoleo que se inauguraba.

En ese acto cubrió las urnas la bandera del batallón San Juan.

Mientras esto sucedía la banda ejecutaba marchas fúnebres.

Después habló el presidente de la comisión del monumento, doctor Segundino J. Navarro, y en seguida lo hicieron el intendente municipal y el ministro señor Garro.

Fué inmenso el gentío que concurrió al cementerio.

—Son numerosas las adhesiones con que ya cuenta el pedido de intervención á esta provincia, que se enviará al Congreso.

—Los diarios continúan reproduciendo los artículos de LA PRENSA, de ésa, sobre la situación de San Juan.

ENTRE RÍOS

Iglesia metodista—El ejido de Federación —Nombramiento de un juez

CONCORDIA, Julio 18—Numerosa es la congregación que cuenta la iglesia metodista episcopal en Concordia.

Este registra un nuevo adelanto, pues el jueves próximo se colocará la piedra fundamental del templo que se construirá en el terreno de la misión.

Para consagrar el acto son esperados el obispo señor Neely y el presbítero de circuito reverendo Jorge P. Howard, el que cuando fué pastor en la iglesia local supo conquistar buenas simpatías en este pueblo.

—Comunican del Paraná que el fiscal de Estado se expidió en la solicitud elevada al Ejecutivo por la municipalidad de Federación referente á la expropiación de una extensión de campo contigua al ejido de aquel pueblo, para destinarlo á la colonización.

En su dictamen dice que el propósito de aquella municipalidad es altamente beneficioso y que habiendo requerido antecedentes con respecto á la ley de expropiación, dictada en 1887, que se cumplió en parte, aconseja al Ejecutivo proceder de acuerdo con la segunda parte del artículo 9o. de la Constitución de la provincia, que autoriza la expropiación de las tierras por causas de utilidad pública.

—El Ejecutivo enviará en breve un proyecto de ley á la legislatura, según me informan, por el cual se acordará una prórroga de 90 días á los empresarios señores Jatón y Scavia, para la terminación de los puentes que se construyen en el camino general á La Paz y á Feliciano.

—Se ha confirmado en el puesto de juez de instrucción, en Concordia, al doctor Baltoré, que lo desempeñaba provisoriamente.

CORRIENTES

Convención del Partido Republicano—Mal servicio del correo — Visita escolar—El stand de tiro.

CURUZU CUATIA, Julio 18—El 20 del corriente se celebrará la convención del Partido Republicano, en Mercedes.

—Algunos suscritores de LA PRENSA se me han quejado porque dicen que no se reciben con puntualidad los números de ese diario.

Ayer se recibió un solo número del domingo 15 del corriente; los del viernes y sábado no llegaron.

A mí me sucede igual cosa; pero atribuyo eso al mal servicio de los vapores, que las más de las veces no llegan á la hora de la salida del tren de Concordia.

—La Escuela Popular inició las vacaciones del primer semestre.

El lunes próximo reanudará las tareas.

Con ese motivo algunos maestros fueron de paseo á Mercedes.

Para retribuir la visita de la Escuela Popular de Mercedes se ha fijado el día 12 de Agosto, día que correrá un tren de recreo hasta la citada ciudad, en el que irán los niños y el personal docente de la Escuela Popular de ésta y varias familias.

El costo del pasaje convenido con la empresa, de ida y vuelta, será de un peso cincuenta centavos.

—Se nota mayor afluencia de tiradores al stand de ésta.

—Ha tomado empeño en mejorar los resultados de los ejercicios el capitán Baldasare, instructor de tiro en este pueblo.

Concurren al stand los reservistas, para llenar las condiciones de la nueva ley.

Con ese motivo se llevan anotaciones en libros especiales, bajo la vigilancia inmediata del instructor.

Reina tiempo caluroso como en pleno verano.

—Apareció en esta ciudad el periódico *El Correntino*.

Trae una sección literaria y será defensor de los intereses del pueblo.

Saldrá los sábados y tendrá un servicio telegráfico.

El trasporte de correspondencia—La investigación de un crimen

MERCEDES, Julio 18—Llegó el martes la correspondencia fechada el 15.

Faltó la del 13 y 14.

Al principio se creyó que hubiera pasado, como con frecuencia ocurre hasta ahora, pero se ha sabido que es debido á que el vapor que conducía esas fechas varó.

Es condenable que el vapor que venía detras no haya tomado la correspondencia del que había varado.

—Hoy ha llegado á ésta un periódico con un reportaje hecho al abogado defensor de Méndez, presunto asesino del vecino Troncoso.

El reportaje tiene otro desmentido á la nota del gobernador al ministro de Relaciones Exteriores.

Dice que su defendido Méndez tenía vinculaciones oficiales, que fueron negadas en la nota.

BUENOS AIRES

LOS PROCESOS AL JUEZ DE PAZ

Demoras y deferencias injustificadas

JUAREZ, Julio 18—Continúa aquí detenido en la comisaría el ex juez de paz, señor Pelanda Ponce, quien, según certificado del médico de policía, se halla indispuesto. Por ese motivo no fué trasladado aún á Bahía Blanca.

Bueno sería que el señor Pelanda Ponce reflexionase ahora sobre las injusticias humanas, pues en el proceso que elaboró contra el director de *El Independiente*, no obstante el informe del médico de cabecera, doctor Moreno Muñoz, ordenó, sin consideración al estado de salud del señor Gallo, que lo sacaron á viva fuerza de su casa, conduciéndolo en un catre á la comisaría, con escándalo del vecindario.

A propósito de este vergonzoso asunto, cumplome rectificar lo expuesto por el hermano del ex juez señor Pelanda Ponce, al corresponsal de LA PRENSA, en La Plata; que los sentimientos fraternales le impongan el deber de defender á su hermano, con ó sin razón, santo y bueno; lo encuentro justificado y lo aplaudo por lo que tiene de respetable; pero que el corresponsal de LA PRENSA, en Juárez, cuya norma de conducta es rendir culto siempre á la verdad, deje en pie el error, con su silencio, eso es cosa distinta.

El señor Pelanda Ponce es un procesado, aunque su hermano lo presente en otro carácter, pues fué suspendido en sus funciones de juez de paz, por resolución de la Suprema Corte, recaída en el proceso iniciado al director de *El Independiente* de que ya me he ocupado en anteriores telegramas, ordenando que pasaran los autos al juez del crimen de Bahía Blanca.

Sin embargo y á pesar del tiempo trascurrido en el día de anteayer aún no habían llegado

por el comisario, señor Baldomero Gallo, adscripto á los tribunales de la costa Sur, como consecuencia de las resultancias del sumario que al señor Ponce y á otros cómplices se instruye en el asunto del secuestro de hacendas al señor Abelardo Velázquez.

De modo que son dos sumarios distintos. Y probablemente, fi estar á rumores que circulan en la localidad, no parará ahí la cosa, pues parece que se incuba un tercer sumario por un asunto que ya parece olvidado.

—Sorprendió é impresionó penosamente la noticia del fallecimiento del doctor Atienza, pues contaba aquí con amigos y admiradores de sus virtudes y de su talento. Se considera su muerte como una gran pérdida, por la representación y legítimo ascendiente que tenía en la colectividad española.

Fallecimiento lamentado

BERNAL, Julio 18—Dejó de existir ayer en Quilmes, á la edad de 78 años, el señor James Pott, respetable miembro de la colectividad inglesa y antiguo vecino de la localidad.

El señor Pott llegó al país muy joven y se hizo estimar mucho.

Amaba á la Argentina como á su verdadera patria.

La administración del Jockey Club, de cuya institución el señor Pott fué contador hasta que últimamente fué jubilado, envió dos coronas.

Al sepelio de sus restos, que tuvo lugar hoy á las 11 a. m., en el cementerio de Disidentes de Quilmes, asistió una numerosa y selecta concurrencia, que puso de manifiesto la pena que ha causado su desaparición.

Plaza de juegos atléticos

DOLORES, Julio 18—El rector del colegio nacional, señor Ramón Mellar, y el director de la escuela normal, señor Juan Páez, que llevarán á cabo la instalación de una plaza para juegos atléticos, han dado orden de empezar hoy los trabajos en el terreno designado al efecto por el intendente municipal.

—*La Patria* trascribió ayer el artículo de LA PRENSA titulado "El alumbrado en Dolores".

Ampliación del adoquinado—Inauguración de una línea de vapores

BAHIA BLANCA, Julio 18—El concejal señor Rojas presentó un proyecto por el cual se aumenta el radio adoquinado con 90 cuadras más.

—Salió de puerto Galván el vapor "Libertad", primero que inaugura la línea de vapores del Lloyd Bahía Blanca á Patagones.

Los invitados por el presidente de la compañía, pasan de cuarenta personas, que harán el viaje inaugural.

—Llegó de ésa el señor Alberto Williams.

Monumento al general San Martín—Nuevo club atlético

SAN MARTIN, Julio 18—Anoche quedó constituída la comisión provisional que se encargará de iniciar los trabajos para la erección de un monumento al general San Martín, en la plaza de su nombre.

Dicha comisión está compuesta así: presidente, doctor Francisco Díaz Ibarguren; secretario, Emilio F. Morello; tesorero, Juan Cruz Almandos; vocales, doctores Diego T. Thompson, Manuel García Barros, Pedro Ballester y mayor Apolinario Arce.

Después de realizados los primeros trabajos, se convocará al pueblo á una asamblea, para nombrar la comisión definitiva.

Existe, por parte del vecindario, mucho entusiasmo para cooperar á la realización de la idea.

—Un grupo de jóvenes de esta localidad ha iniciado los trabajos respectivos, para la fundación de un nuevo club atlético.

Los adherentes alcanzan á ciento cincuenta.

Dado el entusiasmo que reina entre los organizadores, es de esperar que tendrá buen éxito la idea.

—Se encuentran enfermas las señoras María R. de Lozano y Carmen Naón de Rouco.

Incremento de la viruela—Deficiencia de personal sanitario

MAR DEL PLATA, Julio 18—Continúa alarmando el vecindario con motivo de los casos de viruela que se han producido.

El guarda sanitario, señor Abraham Paez, ha vacunado á mil doscientas cincuenta personas, y á su actividad se debe que la enfermedad no se propague más.

Actualmente hay nueve casos graves en asistencia y se ha desinfectado diez y seis habitaciones con la máquina especial recibida últimamente por la intendencia.

El comisionado señor Muguerza, secundado por el guarda sanitario, toman todo género de medidas para aislar á los atacados y proporcionarles debida asistencia, pero se necesitaría otro guarda para hacer más eficaz la acción de aquellos y que pudieran salir á vacunar á domicilio, pues hay muchas personas que se niegan á concurrir á la intendencia para el indicado objeto.

Fiestas patronales

MERCEDES, Julio 18—El 16 del corriente, día de la patrona de Nuestra Señora del Carmen, se cantó la misa de San José, en el Carmen de Areco.

El joven A. Villafañe hizo oir su excelente voz de barítono.

Estuvo á su cargo el solo del *quitollis* que fué cantado con mucho sentimiento.

También estuvieron muy bien el señor López Piñeiro y el pianista, señor Raúl Espoile.

Las demás partes del programa se realizaron con igual éxito.

Constitución del Consejo Escolar

AYACUCHO, Julio 18—Se constituyó el consejo escolar bajo la presidencia del señor Bernardo Mascunaye.

—La fiesta de la virgen del Carmen resultó muy lucida.

Fué amenizada por la banda de música de Maipú.

Fiestas patronales

LAS FLORES, Julio 18 — Mucho éxito han tenido las fiestas celebradas en honor de la patrona de Nuestra Señora del Carmen.

El día 15, á las 8 p. m. hubo repique de campanas, acompañados de bombas y cohetes.

A las 6.30 p. m. se cantaron en la iglesia parroquial solemnes vísperas y á las 8.30 p. m. se exhibieron frente á la municipalidad interesantes vistas cinematográficas.

El día 16, á las 10 a. m., se celebró en el templo parroquial una solemne misa á toda orquesta, con asistencia de las autoridades municipales.

Ocupó la cátedra sagrada el P. Lértora, que cautivó al auditorio con su sermón.

A la 1.30 p. m. la sociedad de Beneficencia inauguró el bazar-rifa, en el salón de la intendencia, con un espléndido surtido de premios donado por este vecindario.

En la misma tarde, á pedido de dos bandos, hubo carreras de sortijas, con valiosos premios que fueron contendos por los mismos campeones.

Asistió mucha concurrencia al rompe-cabezas para niños, también con premios.

A las 4 p. m. salió la procesión que condujo á la Virgen y dió vuelta por la plaza Bartolomé Mitre.

De 7.30 á 9.30 p. m., se repitieron las vistas cinematográficas, alternadas con fuegos artificiales, frente á la municipalidad.

A las 10 p. m. hubo baile en la municipalidad, que estuvo muy concurrido.

Reinó tiempo espléndido durante los festejos.

Fiestas italianas y francesas

CHACABUCO, Julio 18—La colectividad italiana meridional, ha celebrado con brillo la fiesta de la Virgen del Carmen.

Inmensa concurrencia asistió á las solemnidades religiosas y á presenciar los fuegos artificiales que se quemaron con profusión.

—La colectividad francesa sólo recordó el 14 de Julio con el disparo de unas pocas bombas por la mañana y en la noche de ese día.

Venta de tierras — Las fiestas agrícolas

N. DE LA BIESTRA, Julio 18—Se ha verificado un nuevo remate de terrenos en este pueblo.

Se ha obtenido un término medio de 6.000 pesos la cuadra.

De lamentar es que los nuevos pobladores tendrán que luchar con la escasez de materiales para la construcción de edificios, pues el único horno de ladrillos que existe en esta localidad, no alcanza á llenar las necesidades de la población.

—Se prosiguen con actividad los trabajos de la siembra de trigo y del lino.

Tolerancia policial del juego

GENERAL PAZ, Julio 18—Ha dado lugar á los más variados comentarios el hecho de haberse estado jugando á la taba los días 15 y 16 del corriente, en una casa situada frente á la plaza Coronel Borges, distante 30 metros de la comisaría.

—Hoy tuvo lugar el entierro de los restos del ex sargento de la guerra del Paraguay Marcelino Díaz.

—Partió para Paso el señor José Laforí.

La cosecha de valonia

BRAGADO, Julio 18 — Llegó el señor Juan A. Doso, inspector de la dirección general de rentas, para hacer entrega de la oficina de valuación al señor Francisco Orlanella, nombrado recientemente en reemplazo del señor Andrés L. Barrero, que renunció su cargo de valuador.

—Continúan grávidos los señores Echegoren y Villafañe.

Los frentes del ... — Abandono del ... municipal

BRANDSEN, Julio 18—Son comentados los informes y trasmitidos á La Plata por el ... del ... en ... con motivo ... en ... de ... en ... el ... de ... en ... el ... de ... en ... el

...ciones tendientes que subordinasen al programa de imparcialidad del gobernador, en cuyo cumplimiento debemos crear mientras, los hechos nos digan lo contrario, al civismo militante, encargando la fuerza, de aquilatar la serenidad de esos propósitos, haciendo uso de todos los recursos legales y rechazando toda participación del gobernante, fuera del orden legal, la misma en cuanto que en pro de las agrupaciones populares.

Reclamaciones de empleados municipales.

Dos de las subcomisiones del Concejo Deliberante encargadas de estudiar las reclamaciones que hicieron los señores Manuel Delepiane y Francisco Wright por la cesantía que decretó el intendente Casares, han presentado el despacho favorable á los ex empleados.

El señor Delepiane era médico subdirector con diez y ocho años de servicios no interrumpidos ni observados en la Asistencia Pública, y el señor Wright inspector general, contando con más de diez años de servicios en la administración municipal. Son del dominio público los antecedentes de aquella cesantía decretada por el Intendente, sin tener en cuenta los meritorios servicios de las víctimas. El hecho fué ilustrado y comentado en su oportunidad en estas columnas, y entonces sostuvimos la doctrina que hoy triunfa en los informes de las subcomisiones: que los empleados tienen derecho á ser respetados en tanto revelen buena conducta y aptitudes para continuar en el ejercicio de los determinados cargos.

Tan abonada está la doctrina que mencionamos en las prácticas de las buenas administraciones, que no nos explicábamos cómo el señor Casares pudo proceder *ab irato* desgajando á buenos funcionarios, y manteniendo después, á pesar y en contra de todos los juicios, esas resoluciones.

En este asunto no veíamos exclusivamente la causa personal de los empleados Delepiane y Wright: generalizábamos y, lógicamente, abarcábamos á todos los buenos servidores de la administración, reconociéndoles el derecho que adquieren con una conducta no censurada por el público ni los superiores gerárquicos.

La intendencia no se había encontrado con las prescripciones claras y terminantes de una ley que impidieran la consumación de un acto injusto é irregular respecto á los empleados que no contaban con sus simpatías personales; pero las prácticas administrativas y la verdadera lógica de los servicios públicos, tampoco lo autorizaban para proceder como lo hizo. El hecho fué entonces arbitrario, y al seguirse después toda reparación, le dió el carácter de irritante.

El señor Delepiane tenía, además, derecho á una jubilación en los términos de aquellas basadas en veinte años de servicios, y en ese sentido las subcomisiones aconsejan que sea liquidada y pagada. En cuanto al señor Wright, resuelven también acordarle un subsidio "cual corresponde á un empleado honrado".

El subsidio y la jubilación se arreglarán de acuerdo con los términos de la ordenanza respectiva, siempre que no se encuentre otra forma de reparación. De todas maneras esos serán detalles: lo esencial en esta caso es la justicia hecha en favor de los ex empleados. Ya que establece un sano precedente para todos los que sirven honradamente á la administración.

Contiene, es cierto, una energica censura para el Ejecutivo municipal, pero esto no es extraño desde que ningún funcionario es ni puede ser omnipotente. El señor Casares consumó un acto arbitrario: luego no mostraría buen juicio si pretendiera hoy poner trabas á las justas reparaciones. No solamente los empleados municipales tienen interés legítimo en esa sanción, desde que ella revela un juicio de conciencia general, expresado con elocuencia en los primeros días de la administración del presidente Quintana, cuando empezaron los ministros á separar sin causa á muchos empleados nacionales.

La buena doctrina que hemos sostenido triunfa esta vez y deseamos que no vuelva á ser sometida á las pasiones de ninguna índole: el empleado público tiene derecho á ser respetado en su puesto, mientras dure su buena conducta y tenga aptitudes para cumplir sus deberes. Lo mismo cuando incurra en faltas y cae en el terreno del delito, creemos que ningún jefe puede evitar que el omiso ó delincuente sea sometido á los jueces. El procedimiento contrario en cualquiera de los dos casos, comprende una abrogación de la ley, por las pasiones y las influencias personales.

Carreteras pavimentadas

El uso de automóviles de carga y de otros vehículos más baratos para la conducción de verduras, frutas, leche y otros artículos alimenticios, á este gran centro de consumo, supone la existencia de buenos caminos que unan la capital federal con La Plata y con los demás partidos situados á la misma distancia.

Hasta ahora todo ese servicio se hace exclusivamente en ferrocarriles, desde que después de una lluvia, y aún sin ésta, los caminos se vuelven intransitables para carros, carretas y coches.

Pero ¿dónde están los recursos con que contaría la provincia de Buenos Aires para emprender esa obra de las carreteras pavimentadas á Cañuelas, Luján y al Tigre.

De esto debiera preocuparse su gobierno. La formación á reconstitución del antiguo fondo permanente de caminos, es de una conveniencia indiscutible.

El promedio de las transacciones en bienes raíces en la provincia durante los últimos cinco años, es de ciento ochenta millones de pesos, y si se repara en la influencia que las carreteras pavimentadas tendrían sobre la valorización de esos inmuebles, no es aventurado pensar en que un tanto por mil sobre el importe de esas transacciones puede y debe contribuir al fondo de caminos.

Está bien que no se acuda al impuesto regional con igual objeto, si se entiende que esas avenidas serán de un interés nacional más que local, dada la utilidad que asegurarán á la capital federal y á toda la provincia: pero nada impediría que una parte del mayor producido de la contribución directa de las propiedades de aquellos partidos más beneficiados por la obra, vaya también al fondo de caminos.

En el caso de esas carreteras declamos que sus servicios tenderían á abaratar la provisión de artículos de primera necesidad en la capital federal; y no es limitado decir, por consiguiente, que el gobierno nacional llenaría un deber que tiene con la provincia de Buenos Aires, contribuyendo á la construcción de la misma obra.

Formada así la base de los recursos para costearla, ó al menos para servir el empréstito ó emisión de títulos que se hiciera con igual propósito, llegaría el caso de resolver esta otra cuestión: ¿conviene para esas carreteras el pavimento de macadán que se considera de difícil conservación y perjudicial para los neumáticos de los automóviles, ó conviene preferentemente el adoquinado común á base de hormigón de cal, arena y escoria como se ha hecho en la prolongación de la calle Santa Fe, hoy Cabildo, de la capital federal?

No sería difícil á un gobierno prudente desde ahora mismo estudiar el punto y anticipar su solución.

Siempre que los procedimientos administrativos sean honestos, la manera cómo ha de contratarse la obra, es secundario. La licitación es y debe ser la regla general. Pero como conviene contratarla cuanto antes y con empresas de notoria responsabilidad, no han de ser muchas las que tengan elementos bastos para realizarla, y esto en todo caso, ha de resultar de las investigaciones que haga el gobierno y de las garantías de publicidad y corrección con que se siga y resuelva el asunto.

Lo principal es que las carreteras se hagan en las condiciones más convenientes para los contribuyentes y el público en general. Los vecinos, ó este público en general, principalmente interesado en la obra, sabrá vigilar esas condiciones en su oportunidad; pero, entretanto, lo urgente es que el gobierno de Buenos Aires dé forma concreta, cuanto antes, á los medios de iniciarla y de realizarla cumplidamente.

Desquicio evidente en la administración militar

Las juntas de excepciones militares tienen una misión muy seria que cumplir: la establece la ley y ha sido reconocida por la administración militar. No obstante lo dicho, el Ministerio de Guerra ha prodecido constantemente hechos que contradicen sus palabras y violan la ley. Siendo con esos actos una ostensible falta de respeto á los ciudadanos que llama y obliga á Nación á alistarse bajo banderas.

Desde hace años venimos denunciando anomalías y otros excesos de las juntas de excepciones, y el ministerio, no sabemos si con el propósito de corregirlos, ha centralizado casi revisión obligando á los ciudadanos enviados á inhábiles para el servicio de las armas á abandonar sus hogares y realizar largos y costosos viajes hasta las regiones donde se han establecido las juntas. El mal continúa en más ó menos el mismo, desde que los jueces no trabajaban bien y los soldados inconvenientes por las bajísimas eran rechazados por los jefes y abandonados sin curarse en el viaje de retorno á sus hogares. Ya vemos que si se ha modificado el procedimiento, ha sido siempre en el mismo sentido del desquicio, resultando viciosamente y arbitrariamente, exigencias, rechazamientos por los dos casos y reenvíos inútiles y onerosos.

El procedimiento debe ser servicio á la patria, pero no vejamen; pero la patria no puede ni debe exigir los sacrificios que supone el alistamiento sin que el ciudadano sepa de antemano si ha de ser útil ó inútil para el servicio de las armas. Sobre el terreno de la libertad, que se destaca dentro de un marco de instituciones argentinas, se levantan los dos *Mitres* de cipreses que cubren con sus sombras las tumbas de los dos grandes ciudadanos que supieron dar á la República Argentina, con la libertad, la gloria y la prosperidad.

Lo que acaba de suceder en Concordia puede decirse que es un crimen.

El mayor Morales, *jefe de la junta de excepciones*, recibió orden del general Uriburu, *jefe de la zona militar*, de que diera por clausurado el período de funciones de la junta, de acuerdo con la ley. El mayor Morales contestó entonces, en una forma que causará generales sorpresas á pesar de cuanto tenemos dicho sobre el desquicio militar: "Esta junta no ha dado tramitación á ningún expediente de excepciones, porque á pesar de los reiterados pedidos no han sido nombrados el médico y el vocal para integrarla."

Una junta sin médico, imposibilitada para cumplir su misión, que refiera pedidos, y el jefe de la zona ni el ministro conocen el detalle! ¿Qué hace la administración militar con las notas, oficios, etc., que llevan los jefes? ¿Qué deber cumple todo ese organismo complicado de los ministerios?

La junta de Concordia no ha podido evitar que trascurriera el tiempo señalado, y ahora los ciudadanos que han esperado inútilmente después de hacer viajes largos y costosos, todavía serán sometidos á extraños procedimientos. Si van á los cuarteles, serán echados días después de incorporados, y si no van, los perseguirán. En tanto, la culpa la tendrá exclusivamente la administración militar, que procede con los ciudadanos como si éstos fuesen esclavos.

Lo que ha sucedido en Concordia ha de tener su repetición en otras regiones; pero existe un remedio, y esperamos que lo ponga en práctica inmediatamente el ministro general Frago. Lo comentado reclama una acción inmediata, y por algo debe empezar el nuevo funcionario, á poner orden en ese peligroso conglomerado que tiene hoy entre sus manos.

MOVIMIENTO POLÍTICO

PARTIDO RADICAL

REORGANIZACION EN SANTA FE

LA GIRA DEL DR. HIPÓLITO IRIGOYEN

(De nuestros corresponsales por telégrafo)

Santa Fe, Julio 18—Bajo la presidencia del señor Ignacio Iturraspe se reunieron los radicales más prestigiosos para cambiar ideas sobre la reorganización del partido en la provincia.

Se resolvió nombrar comisiones para que tengan á su cargo la inmediata reorganización y pasen circulares á los correligionarios de los pueblos de la campaña, para que instalen los comités.

Se dió lectura de numerosas comunicaciones de adhesión que han sido recibidas de vecinos de la campaña, á quienes se les avisó que próximamente vendrá á esta capital una delegación de la metrópolis, presidida por el doctor Hipólito Irigoyen, para asistir á los actos que van á realizarse.

Se pedirá al comité nacional que informe el día en que vendrá la citada delegación.

En la semana próxima se reunirán los clubs Alem y Rivadavia para renovar las juntas directivas.

Muy bien recibida ha sido la idea que tienen muchos radicales de ir á las elecciones de Noviembre, si para entonces hay garantías y el oficialismo da acceso á los comicios.

Rosario, Julio 18—Entre los directores del Partido Radical se están haciendo serios trabajos tendientes á dar comienzo, en la semana próxima, á la instalación de los clubs en el municipio para lo que cuentan con numerosas adhesiones.

Leandro N. Alem (Buenos Aires), Julio 18—Con entusiasmo se sigue el movimiento del Partido Radical.

Los afiliados y los que simpatizan con dicho partido están dispuestos á formar el comité y nombrar las autoridades en seguida que se les ordene.

Los residentes sanjuaninos

La junta ejecutiva del comité de residentes sanjuaninos resolvió en su reunión de anoche aplazar hasta el sábado próximo la publicación del manifiesto que hoy debía aparecer, en atención al fallecimiento del doctor Pellegrini.

El presidente de este comité, doctor Albarracín, recibió un telegrama del Partido Popular de San Juan, cuya junta ejecutiva ha resuelto agradecer la patriótica actitud de los residentes sanjuaninos de esta capital.

ALEJANDRO RODAS

† AYER EN ESTA CAPITAL

El señor Alejandro Rodas, diputado al Congreso Nacional por la provincia de San Juan, falleció ayer en esta capital. El diputado Rodas era un graduado de la Universidad de Buenos Aires, y se había distinguido por su inteligencia clara en varios puestos públicos. Fué ministro en San Juan durante la administración del general Godoy, y ahora ocupaba una banca en el Congreso.

EXEQUIAS AL DR. PELLEGRINI

UN DIA DE LUTO

ASPECTO DE LA CIUDAD

CONDOLENCIAS Y HONORES

ACTOS CONMEMORATIVOS

EL HOMENAJE DEL CONGRESO

TRASLADO DEL CADAVER Á LA CASA DE GOBIERNO

EL CORTEJO FÚNEBRE

EL ACTO FINAL DE HOY

DISCURSOS, SALVAS, FUNERALES

HONORES OFICIALES, CIVILES Y MILITARES

DIVERSAS NOTICIAS

Ayer ha sido otro día de luto para esta ciudad, en cuyo seno ha repercutido con intensidad el eco doloroso que llega de toda la República y del extranjero, como resultado de la desaparición del doctor Carlos Pellegrini: es un duelo público sentido y espontáneo.

Los bancos y casas de comercio que han permanecido con sus puertas entornadas en señal de duelo y los edificios públicos y particulares que amanecieron enlutados con crespones, todo daba una triste impresión: la plaza de Mayo era centro de una concurrencia extraordinaria que desfilaba silenciosa hacia la Casa de Gobierno y que entraba por la puerta central sería por la de la calle Rivadavia, en romería silenciosa, después de rendir homenaje al cadáver.

Por la noche un severo tinte de tristeza dominaba el conjunto; los tranvías y opacos rayos de luz mortecina que esparcían los cuantiosos faroles del alumbrado público, acentuaban las líneas del cuadro.

EN LA CASA MORTUORIA

Ayer á las nueve de la mañana se iniciaron en la casa mortuoria los actos preparatorios de la partida del cortejo que debía conducir los restos del doctor Pellegrini, que habían descansado la primera noche al calor del amor de los suyos.

A esa hora la concurrencia llenaba por completo la casa del extinto, de tal manera que hubo necesidad de salir á la calle para ir formando un compacto núcleo de honor, compuesto de personas de lo más representativo de nuestra sociabilidad.

Un momento de sublime é intenso dolor fué el instante en que el ataud partió despedido por la atribulada esposa del extinto.

La escena fué presenciada con viva emoción por los miembros de la familia y amigos más allegados, quienes hubieron de apelar á la más cariñosa persuasión para atenuar el rudo golpe de la eterna despedida.

Fuera ya el féretro, fué colocado en una lujosa carroza fúnebre: un redoble de tambor anunció el momento de la partida. Abría la marcha un piquete de dos secciones de la escuela naval y colegio militar; en seguida el trasporte fúnebre, cuyos cordones llevaban los señores Arturo Pellegrini, Carlos, Bernardo y Emilio Meyer Pellegrini, Luis Lagos García, Juan Lagos Mármol, Juan Carlos Gallo, Martín Meyer y los generales Racedo, Layría, Campos, Garmendia, Howard, Fellberg y Molino. El féretro iba envuelto en la bandera nacional, enlazada con crespones.

Después de esto seguía un lucido acompañamiento de más de dos mil personas de lo más selecto de nuestra sociedad y de lo más representativo de todas las esferas de la actividad nacional: cerraban la columna otras dos secciones del colegio militar y escuela naval.

EL TRAYECTO RECORRIDO

Desde la calle Maipú siguió por la de Lavalle y por esta hasta Florida, para tomar la avenida de Mayo y llegar á la terraza de la Casa de Gobierno que da á la calle Rivadavia.

En ese punto el Presidente de la República, en espera de los restos acompañado de los ministros y otros altos dignatarios del Estado. El doctor Figueroa Alcorta recibió del señor Arturo Pellegrini los restos de su hermano y los puso bajo la custodia del gobierno nacional, que tomaba desde ese momento á su cargo el homenaje al extinto.

El féretro fué llevado al salón de recepciones, donde se había levantado la capilla ardiente.

LA CAPILLA ARDIENTE

El pueblo y todo salón mencionado, trasformado en capilla ardiente presenta un aspecto imponente. En las puntas de los focos colgantes flamitea débilmente el resplado cuadrifolio que ilumina la sala, en cuya frente se alzaba el catafalco en que descansa el ataud. Sobre el féretro se ha colocado una imagen de la libertad, que se destaca dentro de un marco de banderas argentinas.

Al rededor del féretro, dos *Mitres* de ciprés con sus sombras fúnebres dan la impresión de...

En el trayecto irá el comisario Silverra con los oficiales y agentes del escuadrón para facilitar el paso del cortejo fúnebre y para dirigir y separar en momento oportuno la columna popular que se forma á continuación de la oficial.

En el cementerio del Norte (interno y externo) organizará el servicio el comisario inspector señor García, que tendrá á sus órdenes á los comisarios Rivas, Casco y López y á los auxiliares Aquino, Tuñez, Díaz Vélez y Condiones, con 60 agentes de infantería. Personal de caballería, el subcomisario Quiroga con 2 oficiales y 30 agentes.

Disposiciones generales—Los empleados se presentarán á la hora determinada (á las 10 a. m.) en el sitio que se les designa para servicio y pedirán órdenes á sus respectivos superiores.

COMISIONES PARA VELAR EL CADAVER

El cadáver del doctor Pellegrini fué velado ayer y lo será hoy hasta la hora del sepelio por las siguientes comisiones:

Por la Juventud Autonomista:

Los señores doctor Manuel Carlés, Domingo de Muro, doctor Julio A. Rojas, Pedro F. Enrique, Pablo C. Solari, Carlos A. Porcel, Rodolfo Frattini, Horacio J. Solari, Luis Grisolia, Francisco J. Donati, Jaime F. Daly, Luis E. Espinosa, doctor Ricardo Lorente, Juan Maquieyeló, Atilio Bosso, Paulino de la Fuente.

Por el ministerio de Marina:

Presidente, vicealmirante don Rafael Blanco; vocales: vicealmirante don Enrique Howard, contralmirante Atilio S. Barilari y Valentín Feilberg, capitanes de navío Eduardo O'Connor, Hipólito Oliva, Guillermo J. Nunes y Félix Dufourq.

Por el partido Republicano:

La comisión la formaban los jóvenes Alberto Jiménez Zapiola, Miguel B. del Priore, Ricardo Bello, Rodolfo Dobias, Enrique Udaondo, José E. Cirio, Eduardo B. Duffau, Máximo Rivas y Luis M. Arnilt Rocha.

Por la cámara en lo civil:

Vocales: doctores Carlos Molina Arrotea, Miguel Esteves, Julián Gelly y Diego Saavedra.

EN LA CAMARA DE DIPUTADOS

La Cámara de Diputados celebró ayer una sesión extraordinaria con el objeto de adoptar las medidas necesarias para honrar la memoria del doctor Pellegrini.

Abierto el acto, el presidente, señor Carbó, manifestó á los miembros de la Cámara el objeto para el cual habían sido convocados á sesión extraordinaria.

Dijo que la presidencia conmovida por el luctuoso acontecimiento que ha llenado de tristeza á la República, había convocado á la Cámara para que tributase al ilustre extinto los honores que merecera convenientes.

Luego agregó:

La desaparición del doctor Pellegrini no es, en efecto, la desaparición común de un diputado que aunq e tenga la representación nacional no puede abarcar jamás, ni puede aspirarse á que lo haga, la personalidad del relieve, todos los conmovió la personalidad que se resumía en el doctor Pellegrini.

Hombre de Estado ya hecho, de más de treinta años de vida pública, de grandes servicios prestados al país, dejará siempre su desaparición tras de nosotros un inmenso vacío y por delante el anhelo, la esperanza angustiosa de encontrar la figura que llene el vacío que ha dejado su ausencia de esta vida.

Pero solo bastaría para que impresionase á la Cámara de Representantes de la Nación: la circunstancia de ser uno de sus miembros, de sus miembros guías, de los que saben dirigir la multitudes y los consejos de gobierno, ha hecho señores diputados, que la mesa considera necesario agregar á homenaje que esta podía resolver el que le tributara la honorable Cámara reunida.

En los contornos de aquella personalidad nacional se encontraban reunidos todos los caracteres de un grande hombre, porque tenía esa fuerza intensiva del pensamiento, ese talento genial, esa distinción que hacía de él un hombre excepcional entre los hombres de este país; y acompañaban á éstas condiciones de su espíritu intelectual aquel fuego de su corazón que parecía encender siempre con la hoguera de las pasiones más nobles, con el amor por la razón. Por eso el vacío que ha dejado en esta Cámara se sentirá en los consejos de gobierno y en los días tristes, en los días luctuosos, en los días angustiosos de la patria hemos de buscar siempre con afán en el horizonte nacional aquella figura culminante que sabía sufrir, que sabía luchar con mano segura, con su tacto de guiador verdadero de pueblos, el rumbo que debía seguirse para llegar á seguro puerto.

En presencia de esta desaparición, vosotros, señores diputados, que interpretáis el sentimiento del país, sabréis honrarle mucho más de lo que podría hacerlo el que por la circunstancia de ser vuestro presidente, tiene que ser el órgano de la Cámara en esta instante.

—

Luego habló el diputado Vedia. Comenzó este recordando un párrafo del mensaje enviado al Congreso el año 1891 por el doctor Pellegrini, como presidente de la República.

Hombre de mando y hombre de Estado, á la manera de los políticos ingleses, si las ideas y los movimientos denunciaban el luchador, no hubieron sido posible, sin embargo, adivinar al través de ellos hasta donde era capaz de avanzar, con olvido absoluto de sus gloriosa, sobre la trinchera enemiga.

Recordó después el orador el discurso último pronunciado por el doctor Pellegrini en la Cámara de Diputados, y luego añadió:

Jamás habló el doctor Pellegrini por el simple placer de hablar, por esa sola necesidad instintiva de comunicación que decide tantas veces la palabra en los oradores de todo género, habló siempre en medio de ella, sobre el asunto imperioso, para el objeto dado, con el fin inmediato. Como al mismo Palmerston,—flota su figura entre la de Palmerston y la de Disraeli, aunque pueda recordar la de Gambetta,—se le ha negado *esprit de suite*; pero la unión que ponía en cada cuestión, en cada actitud, en cada pensamiento, en cada acción, en cada palabra, el repaso, justificaban la defensión. Desde que no faltaba á ninguna cita del patriotismo, que no faltó á una sola, no sería justo reprocharle que resistiese á la exhibición permanente y á la batalla continua, exhibición y unción contrarias á nuestra propia naturaleza y acaso demostrativas, si menos con frecuencia, de algunos mediocres y de inquietudes subalternas. Estuvo siempre, como él lo decía, donde el deber le señalara su puesto.

Amigo é jefe, entusiasmaba hasta con sus propias dificultades, esas dificultades de los grandes hombres que viven ocultando las movimientos de su corazón. Adversario, enconaba y desarmaba á un tiempo: enconaba con su temperamento, con su agresividad; desarmaba con su gallardía, con su desprendimiento de las responsabilidades, con peligros y con cosas simpatía que inspiran en todo caso, el desafío de los que saben exponer todo el cuerpo al fuego contrario y hasta la manera señorial de oir la réplica sin contestar y sin desconocerle sus derechos.

Después, los que le habían visto barajar de frente con la anarquía; los mismos que le habían visto á la cabeza de la propia columna, los que alguna vez habían sido conducidos por él, pocos podían, en esa hora de desaliento, que él no los siguiera conquistando, con la misma impetuosidad y con el mismo genio dominante de caudillo y de director, pero nada más, á buen seguro, como expresión de sentimientos íntimos á su respecto.

Hoy no podía ni faltar tales discentimientos ni el recuerdo. Hoy es un día siguiente, el día de la calma, de la reflexión y de la justicia. Hoy es el día del gran republicano. Del ciudadano del patriotismo y del hombre de las altas miras y de los rumbos precisos.

Al para tributarle en esta hora el homenaje nacional que le es debido siguiendo sintiendo la necesidad de un ejemplo. Si le habría dado más de una vez sobre la fuente de sus rigores y de sus adversarios.

Empero, él, la pena es grande, profundamente sensible en una palabra y en los dolores, si en sentimiento representativo, sincero, sentimiento conmemorativo. Ahora bien: en el alma de la patria, castellanda, si la, en el sentimiento de los altos sentimientos y de las almas superiores, y en las almas serenas y purificadas con la nobleza de la intención, con la gallardía de sus golpes francos y sin tras y sobre todo por ese apretón de manos que siempre ofreció al adversario vencido.

Su palabra en los congresos, en la polémica periodística, acaudillando multitudes y desde las alturas del gobierno tuvo resonancias de posteridad, blasones de altivez y ademanes de estatua, porque viviendo en una época de lucha, quizás retardaría, con más ideales que energías y sintiéndose fuerte, Pellegrini tuvo menos y músculo para llevar á remolque el pensamiento de su generación que él juzgaba el secreto apropiado del porvenir de su patria.

Fué el digno sucesor de aquella falange, víctima de desoluciones y tristezas, que sucumbieron sin ver el clarear de nuevos días, el triunfo de las fórmulas constitucionales que la cultura universal les dictaba como fundamento sólido de la gran República del Sur; de aquellos caballeros cruzados que recorrieron América para honrar el nombre argentino, señalados por el genio que iluminó su paso, por la acción que consolidó su fama, con el honor por guía, con la libertad por divisa y la bravura por cetro, y que por eso la historia coronó con el recuerdo de esa época con la inmortalidad de la gloria.

Pellegrini no ha muerto: vive aquí como la memoria que el diamante graba sobre el cristal de los recuerdos inolvidables: sería como arrancar fibras de sentidos nacionales que él hubiera hecho esparcir, para que las futuras generaciones los cultivaran honrando al destino que cumplió en su patria.

Después de enaltecer al extinto como mensajero, como guerrero, como orador, como político y estadista, como gobernante y como caudillo, terminó así:

Cumplamos, señores diputados, el más cordial de los homenajes que debemos al que fué nuestro ilustre colega: vamos en corporación á saludar sus despojos honrados en estos momentos en el salón de recepciones de la casa de gobierno.

—

Luego habló el diputado Vedia. Comenzó este recordando un párrafo del mensaje enviado al Congreso el año 1891 por el doctor Pellegrini, como presidente de la República.

Hombre de mando y hombre de Estado, á la manera de los políticos ingleses, si las ideas y los movimientos denunciaban al luchador, no hubieron sido posible, sin embargo, adivinar al través de ellos hasta donde era capaz de avanzar, con olvido absoluto de sus gloriosa, sobre la trinchera enemiga.

Recordó después el orador el discurso último pronunciado por el doctor Pellegrini en la Cámara de Diputados, y luego añadió:

Jamás habló el doctor Pellegrini por el simple placer de hablar, por esa sola necesidad instintiva de comunicación que decide tantas veces la palabra en los oradores de todo género, habló siempre en medio de ella, sobre el asunto imperioso, para el objeto dado, con el fin inmediato. Como al mismo Palmerston,—flota su figura entre la de Palmerston y la de Disraeli, aunque pueda recordar la de Gambetta,—se le ha negado *esprit de suite*; pero la unión que ponía en cada cuestión, en cada actitud, en cada pensamiento, en cada acción, en cada palabra, el repaso, justificaban la defensión. Desde que no faltaba á ninguna cita del patriotismo, que no faltó á una sola, no sería justo reprocharle que resistiese á la exhibición permanente y á la batalla continua, exhibición y unción contrarias á nuestra propia naturaleza y acaso demostrativas, si menos con frecuencia, de algunos mediocres y de inquietudes subalternas. Estuvo siempre, como él lo decía, donde el deber le señalara su puesto.

Amigo é jefe, entusiasmaba hasta con sus propias dificultades, esas dificultades de los grandes hombres que viven ocultando las movimientos de su corazón. Adversario, enconaba y desarmaba á un tiempo: enconaba con su temperamento, con su agresividad; desarmaba con su gallardía, con su desprendimiento de las responsabilidades, con peligros y con cosas simpatía que inspiran en todo caso, el desafío de los que saben exponer todo el cuerpo al fuego contrario y hasta la manera señorial de oir la réplica sin contestar y sin desconocerle sus derechos.

Después, los que le habían visto barajar de frente con la anarquía; los mismos que le habían visto á la cabeza de la propia columna, los que alguna vez habían sido conducidos por él, pocos podían, en esa hora de desaliento, que él no los siguiera conquistando, con la misma impetuosidad y con el mismo genio dominante de caudillo y de director; pero nada más, á buen seguro, como expresión de sentimientos íntimos á su respecto.

Hoy no podía ni faltar tales discentimientos ni el recuerdo. Hoy es un día siguiente, el día de la calma, de la reflexión y de la justicia. Hoy es el día del gran republicano. Del ciudadano del patriotismo y del hombre de las altas miras y de los rumbos precisos.

Al para tributarle en esta hora el homenaje nacional que le es debido siguiendo sintiendo la necesidad de un ejemplo. Si le habría dado más de una vez sobre la fuente de sus rigores y de sus adversarios.

Empero, él, la pena es grande, profundamente sensible en una palabra y en los dolores, si en sentimiento representativo, sincero, sentimiento conmemorativo. Ahora bien: en el alma de la patria, castellanda, si la, en el sentimiento de los altos sentimientos y de las almas superiores, y en las almas serenas y purificadas con la nobleza de la intención, con la gallardía de sus golpes francos y sin tras y sobre todo por ese apretón de manos que siempre ofreció al adversario vencido.

Su palabra en los congresos, en la polémica periodística, acaudillando multitudes y desde las alturas del gobierno tuvo resonancias de posteridad, blasones de altivez y ademanes de estatua, porque viviendo en una época de lucha, quizás retardaría, con más ideales que energías y sintiéndose fuerte, Pellegrini tuvo menos y músculo para llevar á remolque el pensamiento de su generación que él juzgaba el secreto apropiado del porvenir de su patria.

Fué el digno sucesor de aquella falange, víctima de desoluciones y tristezas, que sucumbieron sin ver el clarear de nuevos días, el triunfo de las fórmulas constitucionales que la cultura universal les dictaba como fundamento sólido de la gran República del Sur; de aquellos caballeros cruzados que recorrieron América para honrar el nombre argentino, señalados por el genio que iluminó su paso, por la acción que consolidó su fama, con el honor por guía, con la libertad por divisa y la bravura por cetro, y que por eso la historia coronó con el recuerdo de esa época con la inmortalidad de la gloria.

Pellegrini no ha muerto: vive aquí como la memoria que el diamante graba sobre el cristal de los recuerdos inolvidables: sería como arrancar fibras de sentidos nacionales que él hubiera hecho esparcir, para que las futuras generaciones los cultivaran honrando al destino que cumplió en su patria.

Después de enaltecer al extinto como mensajero, como guerrero, como orador, como político y estadista, como gobernante y como caudillo, terminó así:

Cumplamos, señores diputados, el más cordial de los homenajes que debemos al que fué nuestro ilustre colega: vamos en corporación á saludar sus despojos honrados en estos momentos en el salón de recepciones de la casa de gobierno.

—

Luego habló el diputado Vedia. Comenzó este recordando un párrafo del mensaje enviado al Congreso el año 1891 por el doctor Pellegrini, como presidente de la República.

Hombre de mando y hombre de Estado, á la manera de los políticos ingleses, si las ideas y los movimientos denunciaban al luchador, no hubieron sido posible, sin embargo, adivinar al través de ellos hasta donde era capaz de avanzar, con olvido absoluto de sus gloriosa, sobre la trinchera enemiga.

Recordó después el orador el discurso último pronunciado por el doctor Pellegrini en la Cámara de Diputados, y luego añadió:

Jamás habló el doctor Pellegrini por el simple placer de hablar, por esa sola necesidad instintiva de comunicación que decide tantas veces la palabra en los oradores de todo género, habló siempre en medio de ella, sobre el asunto imperioso, para el objeto dado, con el fin inmediato. Como al mismo Palmerston,—flota su figura entre la de Palmerston y la de Disraeli, aunque pueda recordar la de Gambetta,—se le ha negado *esprit de suite*; pero la unión que ponía en cada cuestión, en cada actitud, en cada pensamiento, en cada acción, en cada palabra, el repaso, justificaban la defensión. Desde que no faltaba á ninguna cita del patriotismo, que no faltó á una sola, no sería justo reprocharle que resistiese á la exhibición permanente y á la batalla continua, exhibición y unción contrarias á nuestra propia naturaleza y acaso demostrativas, si menos con frecuencia, de algunos mediocres y de inquietudes subalternas. Estuvo siempre, como él lo decía, donde el deber le señalara su puesto.

Amigo é jefe, entusiasmaba hasta con sus propias dificultades, esas dificultades de los grandes hombres que viven ocultando las movimientos de su corazón. Adversario, enconaba y desarmaba á un tiempo: enconaba con su temperamento, con su agresividad; desarmaba con su gallardía, con su desprendimiento de las responsabilidades, con peligros y con cosas simpatía que inspiran en todo caso, el desafío de los que saben exponer todo el cuerpo al fuego contrario y hasta la manera señorial de oir la réplica sin contestar y sin desconocerle sus derechos.

Después, los que le habían visto barajar de frente con la anarquía; los mismos que le habían visto á la cabeza de la propia columna, los que alguna vez habían sido conducidos por él, pocos podían, en esa hora de desaliento, que él no los siguiera conquistando, con la misma impetuosidad y con el mismo genio dominante de caudillo y de director; pero nada más, á buen seguro, como expresión de sentimientos íntimos á su respecto.

Hoy no podía ni faltar tales discentimientos ni el recuerdo. Hoy es un día siguiente, el día de la calma, de la reflexión y de la justicia. Hoy es el día del gran republicano. Del ciudadano del patriotismo y del hombre de las altas miras y de los rumbos precisos.

Al para tributarle en esta hora el homenaje nacional que le es debido siguiendo sintiendo la necesidad de un ejemplo. Si le habría dado más de una vez sobre la fuente de sus rigores y de sus adversarios.

Empero, él, la pena es grande, profundamente sensible en una palabra y en los dolores, si en sentimiento representativo, sincero, sentimiento conmemorativo. Ahora bien: en el alma de la patria, castellanda, si la, en el sentimiento de los altos sentimientos y de las almas superiores, y en las almas serenas y purificadas con la nobleza de la intención, con la gallardía de sus golpes francos y sin tras y sobre todo por ese apretón de manos que siempre ofreció al adversario vencido.

Su palabra en los congresos, en la polémica periodística, acaudillando multitudes y desde las alturas del gobierno tuvo resonancias de posteridad, blasones de altivez y ademanes de estatua, porque viviendo en una época de lucha, quizás retardaría, con más ideales que energías y sintiéndose fuerte, Pellegrini tuvo menos y músculo para llevar á remolque el pensamiento de su generación que él juzgaba el secreto apropiado del porvenir de su patria.

Fué el digno sucesor de aquella falange, víctima de desoluciones y tristezas, que sucumbieron sin ver el clarear de nuevos días, el triunfo de las fórmulas constitucionales que la cultura universal les dictaba como fundamento sólido de la gran República del Sur; de aquellos caballeros cruzados que recorrieron América para honrar el nombre argentino, señalados por el genio que iluminó su paso, por la acción que consolidó su fama, con el honor por guía, con la libertad por divisa y la bravura por cetro, y que por eso la historia coronó con el recuerdo de esa época con la inmortalidad de la gloria.

Pellegrini no ha muerto: vive aquí como la memoria que el diamante graba sobre el cristal de los recuerdos inolvidables: sería como arrancar fibras de sentidos nacionales que él hubiera hecho esparcir, para que las futuras generaciones los cultivaran honrando al destino que cumplió en su patria.

Después de enaltecer al extinto como mensajero, como guerrero, como orador, como político y estadista, como gobernante y como caudillo, terminó así:

Cumplamos, señores diputados, el más cordial de los homenajes que debemos al que fué nuestro ilustre colega: vamos en corporación á saludar sus despojos honrados en estos momentos en el salón de recepciones de la casa de gobierno.

—

Luego habló el diputado Vedia. Comenzó este recordando un párrafo del mensaje enviado al Congreso el año 1891 por el doctor Pellegrini, como presidente de la República.

Hombre de mando y hombre de Estado, á la manera de los políticos ingleses, si las ideas y los movimientos denunciaban al luchador, no hubieron sido posible, sin embargo, adivinar al través de ellos hasta donde era capaz de avanzar, con olvido absoluto de sus gloriosa, sobre la trinchera enemiga.

Recordó después el orador el discurso último pronunciado por el doctor Pellegrini en la Cámara de Diputados, y luego añadió:

Jamás habló el doctor Pellegrini por el simple placer de hablar, por esa sola necesidad instintiva de comunicación que decide tantas veces la palabra en los oradores de todo género, habló siempre en medio de ella, sobre el asunto imperioso, para el objeto dado, con el fin inmediato. Como al mismo Palmerston,—flota su figura entre la de Palmerston y la de Disraeli, aunque pueda recordar la de Gambetta,—se le ha negado *esprit de suite*; pero la unión que ponía en cada cuestión, en cada actitud, en cada pensamiento, en cada acción, en cada palabra, el repaso, justificaban la defensión. Desde que no faltaba á ninguna cita del patriotismo, que no faltó á una sola, no sería justo reprocharle que resistiese á la exhibición permanente y á la batalla continua, exhibición y unción contrarias á nuestra propia naturaleza y acaso demostrativas, si menos con frecuencia, de algunos mediocres y de inquietudes subalternas. Estuvo siempre, como él lo decía, donde el deber le señalara su puesto.

Amigo é jefe, entusiasmaba hasta con sus propias dificultades, esas dificultades de los grandes hombres que viven ocultando las movimientos de su corazón. Adversario, enconaba y desarmaba á un tiempo: enconaba con su temperamento, con su agresividad; desarmaba con su gallardía, con su desprendimiento de las responsabilidades, con peligros y con cosas simpatía que inspiran en

CORRIENTES

Curuzú-Cuatiá, Julio 18—Ha causado impresión el fallecimiento del doctor Pellegrini.

Concepción, Julio 18—Causó inmenso sentimiento el fallecimiento del doctor Pellegrini.

Se efectuó una manifestación de duelo, en la que tomaron parte el pueblo y las escuelas.

El joven Víctor Benítez pronunció un correspondiente discurso.

RIOJA

Rioja, Julio 18—El gobierno de la provincia declaró feriado el día de mañana, en homenaje al doctor Pellegrini, y mandó izar la bandera nacional en todos los edificios públicos de la provincia.

Se reunió la junta directiva del partido autonomista y resolvió: 1o. celebrar un funeral por la memoria del doctor Pellegrini; 2o. encargar á los senadores Avellaneda y García, que depositen una corona en el féretro; 3o. celebrar una asamblea y deliberar sobre el proceder que se debe observar en la asamblea nacional del partido, que se verificará en Buenos Aires, con motivo de la elección del jefe del partido y determinar los rumbos que se van á seguir en lo futuro.

SANTA FE

Rafaela, Julio 18—Continúa la dolorosa impresión producida por la noticia del fallecimiento del ilustre doctor Pellegrini.

Venado Tuerto, Julio 18—Profunda y penosa impresión ha causado la noticia del fallecimiento del doctor Pellegrini.

Rosario, Julio 18—Se han suspendido los festejos que la colectividad oriental había preparado para esta noche, con motivo de la conmemoración del aniversario de la jura de la constitución.

Obedece esa determinación al duelo nacional.

Se sabe que una comisión de la Sociedad Rural ha ido á ésa para representar á la asociación en la inhumación de los restos del doctor Pellegrini.

La autoridad principal de la Bolsa ha dado á conocer la resolución tomada referente á la adhesión del comercio al duelo, por la muerte del doctor Pellegrini.

En consecuencia invita al comercio en general de esta plaza, á cerrar sus puertas el día del sepelio de los restos; dirigir una nota de pésame á la familia del extinto, como también un telegrama al Ministro del Interior, en el que se le expresará las condolencias del comercio de esta plaza por la pérdida que sufre el país.

Se ha continuado hoy enviando á la viuda del doctor Pellegrini, telegramas de pésame, por las instituciones y personas de su relación.

Santa Fe, Julio 18—Con objeto de asociarse al duelo por la muerte del doctor Pellegrini, el gobierno de la provincia dió un decreto en el que dispone que en el sepelio sea representado por los legisladores de esta provincia en el Congreso Nacional.

En breve se celebrarán funerales por el doctor Pellegrini.

Santa Fe, Julio 18—En la casa de gobierno, bancos, resguardo, juzgados, colegio nacional, municipalidad, escuela normal, policía, etc., tienen la bandera á media asta por la muerte del doctor Pellegrini, y también las puertas cerradas.

Se ha declarado feriado el día de mañana.

El intendente municipal envió el pésame á la familia del extinto.

Salieron los delegados que representarán á la coalición en el acto del sepelio.

CÓRDOBA

Transito, Julio 18—Con motivo del fallecimiento del doctor Pellegrini, son muy leídos los diarios de ésa y de Córdoba.

Córdoba, Julio 18—El gobierno decretó feriado el día de mañana, con motivo del sepelio del doctor Pellegrini.

Los autonomistas, en una reunión que celebraron esta mañana, resolvieron enviar á los señores Miguel Olmedo y José Filemón Posse, para que los representen en el acto del sepelio y depositen una corona en la tumba del doctor Pellegrini.

Se acordó también enviar una nota de pésame á la señora del extinto.

CATAMARCA

Catamarca, Julio 18—La prensa local ha salido enlutada y publica sentidos artículos necrológicos á la memoria del doctor Pellegrini.

EN EL EXTERIOR

PARAGUAY

Asunción, Julio 18—Todos los diarios dedican sentidas frases á la memoria del doctor Pellegrini.

BRASIL

Rio de Janeiro, Julio 18—Los diarios se ocupan del fallecimiento del doctor Pellegrini y publican extensos artículos necrológicos.

Jornal do Brazil, publica el retrato del extinto.

CHILE

Santiago, Julio 18—La Cámara de Diputados envió hoy á ese país un telegrama de condolencia por el fallecimiento del doctor Pellegrini.

NOTICIAS VARIAS

Los rumores de crisis ministerial

Con motivo de publicaciones hechas ayer, según las cuales el Ministro de Agricultura había ofrecido su renuncia al Presidente de la República, el señor Ramos Mexía fué entrevistado por uno de los miembros de la redacción de este diario.

Manifestó que la versión era absolutamente inexacta, pues no había ni siquiera pensado en dimitir, porque entiende que no hay causa para hacerlo.

Por la tarde firmó el despacho del día como de costumbre, y se retiró á las cinco y media para permanecer algún tiempo en la capilla ardiente en que ha sido colocado el cadáver del doctor Pellegrini.

En cuanto al Ministro de Justicia é Instrucción Pública, de cuya renuncia también se hablaba, si bien no concurrió ayer á su despacho, ha declarado que carecen absolutamente de fundamento los rumores que circularon sobre el particular.

La justicia en la Pampa

El presidente de la Cámara Federal de La Plata ha dirigido una comunicación al Ministerio de Justicia para solicitar la creación de un segundo juzgado letrado en el territorio de la Pampa.

Este pedido se funda en el exceso de trabajo del único juzgado existente, como así lo ha dicho hace pocos días LA PRENSA al comentar la estadística del mismo, correspondiente al último período.

Trazado de avenidas en Buenos Aires

El próximo martes, á las 8.30 p. m., se realizará en el Prince George's Hall la conferencia que sobre el "Trazado de Avenidas en Buenos Aires" dará el ingeniero señor Enrique Chanourdie y que patrocina la Sociedad Central de Arquitectos.

La "Sarmiento" rumbo á Yokohama

En el Ministerio de Marina se recibió ayer un telegrama del comandante de la fragata "Sarmiento", fechado en el puerto de Kobe (Japón), en el que hace saber que en el día sale con rumbo á Yokohama, otro de los puntos fijados como escala en el itinerario del viaje que realiza.

Al mismo tiempo comunica el comandante Días que en Kobe la oficialidad y tripulación de la fragata han sido objeto de efusivas felicitaciones por parte del pueblo y de las autoridades japonesas.

El conflicto entre Perú y Bolivia

Una larga conferencia tuvo ayer el Ministro de Relaciones Exteriores en su despacho con el ministro del Perú y los plenipotenciarios *ad hoc* en la cuestión de límites entre el Perú y Bolivia, doctores Maurtúa y Villazón.

El tema de la conferencia fué la presunta invasión de Bolivia sobre el río Heat.

Hemos recurrido al ministro y á los plenipotenciarios nombrados en busca de mayores datos, pero ellos se encierran en un mutismo aconsejado por la naturaleza misma del asunto.

EL DIA SOCIAL

MARIA LYNCH DE MURGA—Ayer, á las 11 de la mañana, dejó de existir, después de una penosa enfermedad, la señora María Lynch de Murga.

La extinta se encontraba atacada de una cruel dolencia desde hacía más de cuatro años, la que avanzaba paulatinamente, destruyendo poco á poco su organismo.

Hace veinte días recrudeció el mal con fuerza y la señora María Lynch de Murga entró en un período de suma gravedad.

La noticia de su fallecimiento cundió rápidamente en los círculos sociales, y la casa se vió sumamente visitada por sus numerosas relaciones.

Hoy tendrá lugar, en el cementerio del Norte, el sepelio de sus restos.

FIVE O'CLOCK TEA—A una encantadora reunión dió lugar el *five o'clock tea* que la señorita Ernestina Mosquera ofreció ayer á un grupo de amigas.

La señorita de Mosquera, que contraerá enlace el sábado próximo con el ingeniero Eduardo Lanús, se despedirá en esa forma de sus relaciones.

Llena de animación y de notas muy simpáticas se prolongó la fiesta, y la señorita de Mosquera fué muy agasajada.

CONSEJO PARTICULAR DE SAN VICENTE DE PAUL—Hoy se reunirán en San Miguel las damas que forman parte del Consejo particular de San Vicente de Paul, á fin de celebrar la asamblea que acostumbran realizar en esta época para tratar de los asuntos llevados á cabo durante el año y adoptar las disposiciones que interesan á la marcha de la institución.

DEMOSTRACION—Suscritas por un núcleo de señoras y caballeros, circulan las invitaciones para el té que será ofrecido el sábado próximo al profesor Ernesto Bavio, por sus discípulos y amigos, como una demostración de simpatía.

La fiesta se realizará en los salones del Phoenix Hotel, á las 4 de la tarde.

Las invitaciones están suscritas por las

Señoras: Ana C. de Uranga, Ana L. de González, Petrona S. de R. Quiroga, Laura L. de Alvelda, Ida P. de Rosal, María S. de Molezún, Francisca R. de Pilez.

Señoritas: Valentina Berdiac, Felisa Lavalleda, Dora López, Zaida López, Rita Miranda, Custodia Zuluaga, María Dreseguin, Sebastiana López, Angela López, Jacinta Recónico, Elvira Echenique, Adelaida Reyes, Zelmira Tiscornia, Paz Tiscornia, Regina Fouchán, Albertina V. Pons, Violeta Lelong, Ernesta Mujica, Otilia Tiscornia, Juana Sañudo, Carlota Pindat, María Luisa Labat, Elisea Acosta, Adela Leivar, Esther Leivar, Luisa M. Viña.

Señores: Lidoro J. Avellaneda, Alejandro Carbó, Adelardo Redondo, Pedro Scalabrini, Angel C. Bassi, Carlos N. Vergara, Ciriaco P. Zapata, Angel Grafigna, Olivio J. Acosta, doctor Porfirio G. Rodríguez, doctor Victoriano E. Montes, Juan C. Quevedo, Jaime Uranga, Martín Panizo Dassure, Alberto Lelong, Agripino Figueroa, Ventura S. Ojeda, Felipe de Rosa, Héctor Leivar, Eleuterio Tiscornia, Salvador Lartigue, Abraham Menéndez, Teódulo C. Aquino, Rafael Quijano, Pedro Terán, Arturo Pallejá, Manuel B. Fernández, Ildefonso Monzón, Augusto F. Argaño, Deoclecio Lobos, Adolfo Hernández, Clemente J. Andrada, Samuel Leivar, José D. S. del Valle, Francisco Segovia, Bernabé Sosa, Francisco Romay y J. B. Zubizar.

COLEGIO SIRIO ARGENTINO—Esta tarde se llevará á cabo en el Coliseo Argentino la *matinée* organizada por una comisión de señoras á beneficio del colegio Sirio Argentino.

DIPLOMATICAS — El ministro de Portugal entre nosotros, señor Constancio Roque da Costa, ofreció anoche, en su residencia de la calle Maipú, una comida á un grupo de caballeros y á unas de su relación.

La reunión se desarrolló en un animado ambiente.

FIESTAS—En su casa de la calle Montes de Oca, la señora Elena Nicholson de Trillia ofrecerá el sábado próximo una fiesta á un grupo de amigas de su hija Cora.

—Se anuncia para fines del mes actual una fiesta que ofrecerá, en su residencia, el señor Francisco Seeber y su señora, Fanny Agrelo, en obsequio de las relaciones de sus hijas Lía y Dora.

ENLACES — En el templo de San Miguel será bendecido el 26 del corriente el enlace de la señorita Aurora Amalia Jofré con el señor José Pietranera.

Serán padrinos del acto la señora Felisa Tailor y el señor Taucredi Pietranera.

La ceremonia civil se efectuará en casa de la novia, y de ella serán testigos los siguientes señores: Joaquín Jofré, Guillermo Newton, José Pietranera y Pedro Biaso Patrón.

—Anoche fué consagrado en el templo de San Nicolás de Bari el enlace de la señorita María Esther Argerich con el señor Alejandro Olivera.

El acto motivó una lucida reunión de familias.

La iglesia presentaba á la hora de la ceremonia un hermoso conjunto.

Numerosas lamparillas eléctricas iluminaban el recinto; en el altar mayor multitud de canastas de flores adornaban el presbiterio.

En el coro se había instalado la orquesta, que anunció la llegada del cortejo nupcial.

La señorita de Argerich lucía una elegante *toilette*.

Monseñor Romero bendijo la unión, en la que actuaron como padrinos la señora Dolores Martínez de Olivera y el doctor Ricardo Argerich.

Terminada la ceremonia, los novios recibieron las felicitaciones de la concurrencia.

Entre los asistentes recordamos á las siguientes familias:

Ortiz Basualdo, Casares, Olivera, Saavedra Zavaleta, Ruiz de los Llanos, Lastra, Avellaneda, Germanelli, Molina, Bethedet, Bullrich, Argerich, López Rocha, Marcó, Arana, Zeballos, Menchaca, Peña, Saldías, Puerredón, Ramos Mexía, Lamuse, Bosch, Castillo, Solveyra Casares, Presco, Ezcurra, Rojas, Salaberry, García Fernández, Pizarro, Bustillo, Villarino, Llanes, Nocetti, Larguía, Frigerio, Cibils, Jofré, Hont, Posse, Bermejo, Massini, Caride, Toledo, Soriano, Pellerano, Araujo y Guiñazú.

—El 4 de Agosto próximo se verificará en el Saladillo, en la mayor intimidad, el enlace de la señorita Sara María Langlois con el señor Manuel Ramos Vivot.

De la ceremonia religiosa actuarán como padrinos la señora Regina Sarmiento de Langlois y el señor Alfredo Martínez Vivot.

El señor Manuel Ramos Vivot partirá en breve á dicho punto.

La nueva pareja partirá á esta capital el mismo día de la boda.

DE SANTA FE—*(Por telégrafo)*—Para el señor César Barros se ha pedido la mano de la señorita Carmen May.

—Se anuncian los enlaces de la señorita Matilde Bonard con el señor Manuel Menchaca; señorit Amparo Loza con el señor Tiburcio Puig; señorita María Esther Ureta con el señor Ovidio Echagüe.

—Salió para el Oeste el señor Agustín Iriondo.

DE CORDOBA—*(Por telégrafo)*—Falleció el doctor Natal Crespo.

CAMBIOS DE RESIDENCIA—*Salidas:* Para Villa Mercedes (San Luis), el señor Mario Fragueiro.

—De Tucumán, el señor León Rosenwald, propietario de nuestro colega *El Orden*.

—Para el Rosario, de donde seguirá á Tucumán, el señor Carlos Wandeschnuder, copropietario y administrador de *El Democrata* de Tucumán.

—Para Concordia, la señora María F. de Moret, en compañía de su hijo.

VIAJEROS — *Salidas:* Para Montevideo, el señor Florencio Escalada y señora.

ENFERMOS—Desde hace algunos días se encuentra enferma la señora Inés Dorrego de Uzuzé.

—Sigue enferma la señora Ana Pellegrini de Galeano.

—El señor Agustín Devoto continúa mejor, después de la delicada operación que le ha sido practicada.

—Mejorada de su dolencia la señorita Ana Luisa Portela.

—Mucho mejor la señora Ercilia Icasa de Molina.

NECROLOGIA—Se celebró ayer una solemne misa en el templo de San Ignacio, en sufragio de la señorita María Julia Daireaux Molina, cuya muerte, ocurrida últimamente en París, fué tan sentida.

En el templo se vieron representadas numerosas y distinguidas familias.

—Mañana se rezarán, en el templo de Nuestra Señora de Balvanera, misas de cabo de año por el alma del doctor Juan José Camelino.

—Por el alma del presbítero Juan Delheye se oficiarán hoy misas en la iglesia de Santa Julia, mandadas celebrar por la comisión auxiliar de la Conservación de la Fe, del Cabalito.

NOTICIAS DE POLICIA

INVESTIGACIÓN QUE SE IMPONE

DENUNCIA DE UNA SEÑORA

En las últimas horas de la tarde de ayer se presentó al departamento central de policía una señora con el propósito de ver al jefe de policía, para formularle una denuncia que, comprobada, tendría suma importancia.

Por nuestra parte sin entrar en afirmaciones de ninguna naturaleza daremos, á título de simple información, lo que dice la señora denunciante.

Hace algún tiempo una hija suya de 13 años de edad fué raptada por un joven, menor de edad. Intervino la justicia y el raptor fué capturado.

El proceso siguió su trámite y actualmente el preso, para quien el fiscal pidió la pena de cuatro años de prisión, se halla alojado en el departamento de policía.

Ahora la denunciante se presenta para dar cuenta de que el raptor de su hija sale del departamento donde se halla preso y se pasea por las calles y no contento con esto se sitúa frente á la casa donde vive la denunciante y la hace blanco de sus burlas, en unión de otros compañeros.

Esto es, en conclusión, lo que la denunciante manifestó ayer en la policía y que, como se ve, resulta de bastante gravedad, toda vez que se comprobara su veracidad.

Consecuencias de un choque

Ayer informamos ampliamente de que un tranvía de la empresa Buenos Aires y Belgrano embistió violentamente á una chata, en circunstancias que salía de la calle del interior de la usina de la luz eléctrica de la calle Paseo de Julio y Paraguay.

El capataz Francisco Bueno y el carrero Vicente Lanza, que iba en el pescante del vehículo, resultaron gravemente heridos y fué necesario llevarlos al hospital San Roque.

El estado del herido Bueno era desesperante, así es que á pesar de los auxilios que se le prodigaron ayer por la mañana dejó de existir.

La dirección del hospital comunicó el fallecimiento al comisario de la sección 13a., y el juez, doctor Frías, ordenó que el cadáver fuera remitido al depósito fúnebre para la autopsia.

El otro herido, Lanza, según informan del hospital, continúa relativamente bien.

Tentativa de estafa

En la comisaría 9a. se halla detenido Juan B. Rug ó Dillarios, acusado de haber intentado estafar á don Bautista Davin.

El acusado del delito extendió una letra de cambio á tres días vista, contra una de las más importantes casas de consignaciones de esta capital, y pretendió negociarla al denunciante Davin.

Desconfiando éste del negocio, antes de satisfacer el precio estipulado por la letra, recibió el documento y con él se presentó en la casa contra la cual aparecía girada la letra, comprobando así que ésta era falsa.

Sin pérdida de momento, Davin se presentó á la autoridad policial y ésta arrestó al que había fraguado ese medio delictuoso para hacerse de dinero.

Identidad comprobada

La policía de la sección 22a., después de algunas averiguaciones, pudo comprobar ayer que la persona que se arrojó sobre las vías en momentos que pasaba un tren de pasajeros de la empresa Buenos Aires y Rosario, á la altura de la calle Cabildo, se llamaba Gastón Gabastóu.

Parece que el suicida, según los informes que ha recogido la policía, tenía sus facultades mentales alteradas.

Víctima del trabajo

En un establecimiento industrial en el que trabajaba como obrero Rafael Palmieri, ocurrió ayer un accidente de cuyas resultas perdió el brazo izquierdo.

Palmieri, que trabajaba junto á una máquina á vapor, fué á colocar una correa que se había salido de su sitio y ésta le agarró el brazo, con el resultado que se ha podido ver.

Anciano lastimado

La policía de la sección 4a. arrestó ayer á Sixto Frías, acusado de haber aplicado un golpe de puño al anciano José Santos García, que resultó lastimado en la boca.

El hecho se produjo en la tarde de ayer en la esquina de las calles Buen Orden y Alsina.

Sustracción

Don José Sarneco, domiciliado en la calle Córdoba 1882, denunció ayer en la comisaría 16a. que le habían sustraído una cartera, en la cual guardaba unos documentos de valor y una suma de dinero.

Ropas hurtadas

En la comisaría 3a. denunció ayer el señor Emilio Villanueva que de su domicilio, Suipacha 117, le habían hurtado unas ropas que estima en 150 pesos.

Hurtos

Don Juan Canvet, domiciliado en la calle 2 número 730, fué víctima ayer, según denuncia que hizo en la policía, del hurto de unas ropas, valor de cien pesos.

—El señor Diego Gibson, denunció ayer en las oficinas de la comisaría 13a., que de su domicilio le habían hurtado una bicicleta.

—Igual denuncia formuló en la comisaría 2a., el dueño de la tienda calle México 501, con motivo de haberle sido hurtadas algunas piezas de género de lana.

EN EL PUERTO

Identificación de un cadáver

La ayudantía marítima pudo identificar ayer el cadáver del ahogado que apareció en el dique 2.

El extinto se llamaba Ernesto Moneta, era italiano y tenía 34 años de edad. Desapareció de su casa hace siete días y se supone que fué víctima de un accidente.

Contrabando

El marinero amarrador Francisco Romero detuvo en el dique 3 al estibador Hermann Wenkuff, en momentos en que bajaba del vapor alemán "Frankfurt" con seis cajas de cigarros habanos.

Accidentes

El marinero de la barca noruega "Duncrag", Maura Olsen, mientras arreglaba ayer un cabo en la primera verga del palo mayor, se cayó á la cubierta de la lancha "F. C. del Oeste", amarrada al costado de aquélla, y resultó con lesiones internas graves en la cabeza y en el cuerpo.

Fué trasportado al hospital vecinal de la Boca.

—Al bajar del vapor francés "Algerie" el pontón "Príncipe Alberto", en el dique 4, don Francisco Armasúli, patrón de la lancha "Siempre Envidiosa", se cayó sobre la cubierta y sufrió una herida grave en la cabeza.

DE LA PROVINCIA DE BUENOS AIRES

CORRECCIÓN EJEMPLAR

SUMARIO Á FUNCIONARIOS DE POLICÍA

EN LA COMISARÍA DEL TANDIL

TROPELÍAS COMETIDAS

RESOLUCIÓN DE LA JEFATURA

Oportunamente LA PRENSA se ocupó de denuncias que atribuían actos irregulares á los funcionarios de policía del Tandil, comisario Vicente Lezama y subcomisario Fabio Luján Caballero. Un ex agente de policía, León Minervina, fué apaleado y pasado por desorden á la Intendencia del pueblo; á Pedro César se le impusieron dos *plantones* por el hecho de haber tomado parte en una huelga, etc.

Ordenóse, bajo la pasada administración el sumario respectivo, el que fué largamente demorado por diversas causas hasta que lo tomó á su cargo el inspector señor Daniel A. Navarro, bajo la actual administración.

Según averiguaciones que hemos hecho, ese sumario ha concluído arrojando la plena comprobación de los hechos que dejamos expuestos y además de los siguientes:

Que á Martín Erranuspe se le impusieron *plantones* por la misma causa que á Pedro César.

Que Pascasio Domínguez, anciano de 85 años, fué bañado en agua fría por el subcomisario Luján y echado á la calle con las ropas empapadas en agua.

Que perseguía caprichosamente y por odio del comisario Lezama, á la misma persona, deteniéndosele sin causa justificada.

Que José Bucci fué lesionado por el subcomisario Luján Caballero.

Con motivo de las constancias de ese sumario, el jefe de policía señor Benscoechea ha dictado una resolución que es digna de ser aplaudida:

Dice que se ha comprobado que en la comisaría del Tandil, á cargo del comisario Vicente Lezama y subcomisario Fabio Luján Caballero, se han aplicado castigos corporales y otros vejámenes abusivos á vecinos y agentes de la repartición, y agrega:

"Considerando que si bien no se comprueba que en tales hechos el comisario Lezama haya tenido participación directa, queda cuando menos evidenciado ó que el señor Lezama los ha tolerado, callándolos, ó que los ignoraba y en tal caso resultaría una negligencia culpable, desde que un comisario no debe ignorar lo que ocurre en el local de la comisaría, máxime tratándose de actos reiterados que ponen en peligro el decoro de la policía. En cualquiera de esas hipótesis la responsabilidad de Lezama es indudable;

"Que por tales actos la jefatura ha solicitado del Poder Ejecutivo la cesantía del subcomisario Luján Caballero, por conceptuar que las faltas que se imputan se hallan comprendidas en el inciso 12 del artículo 1372 del reglamento de policía.

Que tratándose del comisario señor Vicente Lezama, la jefatura entiende que ha llegado la oportunidad de ejercitar la facultad que le acuerda el artículo 33 del decreto de reformas del reglamento, de fecha 28 de Junio del año actual, por tratarse de un empleado con buena foja de servicios; resuelve: suspender por el término de tres meses al comisario don Vicente Lezama, debiendo computarse la pena desde la fecha en que le fué retirada la medalla por el inspector sumariante".

Pero no todo está hecho seguramente en este asunto. El pueblo del Tandil espera ansiosamente la resolución que debe dictar el juez del crimen, doctor Carlos Ramallo López, que entiende en la causa.

Hacemos votos por que una vez por todas se haga ampliamente justicia para curar á la provincia de la plaga de las policías mazorqueras que deshonran á sus poderes públicos y que son ingrato exponente de su estado social y político.

Homicidio

En la chacra de Tomás Pouzo, situada en Chivilcoy, fué muerto el 16 del actual, de siete tiros de revólver, Genuario Dozo por Juan Ponzo, que ha sido arrestado.

El hecho se produjo á causa de que aquél agredió á Pouzo armado de facón.

Accidentes

Se ha presentado á la comisaría de Colón el vecino del cuartel primero Inocencio Ponce, á hacer saber que ayer encontró en un potrero á Arsenio Aguirre, quien presentaba una herida en la cabeza.

Según informe médico, la herida ha sido producida por una coz de caballo.

—Ayer á las 7.15 á. m., en el kilómetro 250, próximo á la estación Ocampo (Pergamino), el peón de la empresa del ferrocarril Central Argentino Antonio Garichi, fué atropellado por una zorra, resultando con lesiones de importancia en el cuerpo.

—Anteayer á las 4 p. m., en el pueblo de San Martín, en circunstancias que un peón de la empresa del ferrocarril al Pacífico pretendía cruzar la vía, fué arrollado por el tren de pasajeros número 144, y el pasaje las ruedas por el cráneo, lo ocasionaron la muerte.

—Ayer á las 6.15 a. m., en Bernal, cuartel segundo, en circunstancias que Vicente Laicio, italiano, de 28 años de edad, soltero, viajaba en un tren de carga de la compañía del Tranvía Eléctrico, al pretender bajar, hallándose aquél en movimiento, cayó bajo las ruedas, que le destrozaron el cráneo y parte del cuerpo, falleciendo instantáneamente.

Lesiones

En la estancia Las Mercedes, ubicada en el cuartel segundo de Chascomús, el menor Laurentino Torrales lesionó anteayer de un tiro de pistola á Alejandro Gabriosa, ocasionándole heridas en el pecho y en la mano izquierda. El proyectil salió por la espalda del herido.

Se presume que el hecho haya ocurrido por imprudencia de Torrales, quien ha sido detenido.

Accidente sin consecuencias

Al salir anoche de Lomas de Zamora un tren de pasajeros, Luisa Maggioni, de 12 años de edad, cayó bajo las ruedas de un vagón, pero fué salvada milagrosamente, debido al arrojo personal del señor Fermín R. Silva, segundo jefe de la estación.

OBSERVACIONES METEOROLÓGICAS

OBSERVACIONES DE "LA PRENSA"

TERMÓMETRO — BARÓMETRO ANEROIDE — BARÓMETRO

A las 3.30 p. m. de hoy 18.0 cent. — 8.30 a. m. de hoy 757.0 mm.

Horas	Marcos	Ayer	Marcos	Ayer
6 a. m.	15.0	16.0	760.0	758.0
12 m	21.0	21.0	759.0	757.5
6 p. m.	19.0	20.0	758.0	757.0
12 p. m.	17.3	17.0	757.0	757.0

VIENTO á las 3.15 p. m. de hoy NOR.

CIELO claro

SOL Sale 6.47 a. m. Se pone 4.45 p. m.

LUNA Sale 5.43 a. m. Se pone 3.12 p. m.

Han continuado las condiciones anormales en el estado del tiempo. Ha subido la temperatura y se ha sentido calor, lo que es impropio en esta estación. Además, siguió bajando el barómetro y persistieron la excesiva humedad y el viento Norte.

Anemómetro: Viento N., con una velocidad media de 21 kilómetros por hora.

A las 12 de la noche sopiaba viento N.

Higrómetro: Máximo, 97.

Observatorio Astronómico Nacional de La Plata—Datos meteorológicos de las 8 a. m.—Barómetro á 0° y al nivel del mar 757.00; termómetro centígrado 18.0; grado de humedad del aire 84 o/o; tensión del vapor de agua 12. mim 92; viento dirección N; fuerza 3; estado del cielo 1/2 nublado; temperatura mínima 10.4; temperatura máxima del día 17, 21.2.

Rosario.—Termómetro externo 24 grados; id interno 33; barómetro 753; humedad 58; tensión del vapor 16; evaporación total 0; viento Norte.

Informes de la oficina meteorológica argentina.—Ha llovido en: Ayacucho 1 mm.; Azul 2; Balcarce 8; G. Chaves 4; Mar del Plata 1; Ramos Otero 4; Tandil 6; Cnel. Suárez 2; Las Lajas 17; Bartloche 26; Paso del Limay 2; Pilcaniyen 4 mm.

Temperatura máxima: 33 grados en Ceres. Id mínima: 15 bajo cero en Río Gallegos.

Predicción del tiempo—Según la misma oficina, las probabilidades del estado del tiempo hasta las 8 p. m. de hoy son las siguientes:

Provincia de Buenos Aires—Tiempo nublado con lluvias aisladas, declarándose por la tarde con temperatura más baja.

Santa Fe, Entre Ríos y Corrientes.—Sección Norte.—Tiempo bueno. Descenso de temperatura. Sección Sur.—Tiempo nublado con lluvias aisladas y temperaturas más bajas.

Región mediterránea.—(Al Norte del Río Colorado).—Tiempo bueno. Descenso de temperatura.

Región andina.—(Mendoza y las provincias al Norte).—Tiempo bueno. Descenso de temperatura.

Neuquen y Río Negro.—Tiempo bueno. Poco cambio de temperatura.

Chubut y Santa Cruz.—Tiempo bueno. Poco cambio de temperatura.

ARTE Y TEATRO

Politeama—Expectativa había, si tal puede llamarse la reaparición de la señora Darclée en una interpretación que tantos triunfos le tenía proporcionados antaño, en los concurrentes del Politeama anoche. La "Traviata", piedra de parangón en que tanto las "violetas" de teatro lírico como las "damas de las camelias" del teatro dramático, ensayan sus facultades artísticas, estaba en el cartel con Hariclée Darclée de protagonista. Este anuncio bastaba para hacer resultar pequeño el teatro, pues, que, además de los merecimientos á que como cantatriz es acreedora la señora Darclée, su donaire y elegancia escenarísticas, constituían otro poderoso imán para el sexo gentil, curiosísimo, desde Eva hasta la fecha, máxime cuando de *toilettes* se trata, y siendo cosa sabida cuan lujosos son los atavíos que suele lucir en la escena la señora Darclée, puede figurarse con qué interés se esperaría su salida al escenario.

Si fué todo un deslumbramiento de elegancia mujeril su intervención en el primero y tercer acto, no ha sido menos brillante su actuación como cantante y actriz.

La "cavatina" constituyó una verdadera perfección de interpretación y lucimiento vocal, por lo cual debió condescender á repetirla.

Igualmente feliz estuvo en el dúo con el barítono en el segundo acto y eficacísima, bajo todos conceptos, en la escena final de la muerte.

Dani le fué digno compañero y, aunque menos feliz que en otras noches, pues, no estuvo en el pleno dominio de su voz en el segundo acto, no dejó de participar de los aplausos dispensados por la concurrencia.

Buen Germont el barítono Amato.

Aprobamos que se modernicen los trajes tanto como se quiera, pero no puede desconocerse el pésimo efecto producido por el "tercete de levitas" funerarias que se presentó en el último acto.

¿Por qué no viene, por ejemplo, el tenor con traje de viaje, en lugar de endosar la recordada prehistórica levita?

He aquí los trajes que vestía la señora Darclée:

Primer acto: Traje velo de seda, verde claro, bordado en plata, con "aplicaciones", de flores bordadas en renice.

Segundo acto: Vestido rosa, de casa, bordado en oro, con *fichú* María Antonieta.

Tercer acto: Traje de baile con encajes Chantilly y "aplicaciones" de oro y terciopelo; Joyas de alto precio.

Cuarto acto: Batón de velo y "guipures" con capa de seda y armiño.

Opera—En este teatro se puso en escena esa antigua joya del teatro rossiniano, que se llama "El Barbero de Sevilla". Se presentó con la propiedad acostumbrada en lo que atañe á la indumentaria y decoraciones.

Por lo que á los intérpretes principales corresponde, no todos estuvieron á la altura deseada; algunos por estar aún inseguros en sus respectivos papeles, otros porque tal vez el prurito de lo novedoso los hizo apartarse de tradiciones que han llegado á hacer ley.

La señorita Storchio ha puesto en el carácter de la pupila de don Bartolo sobrada vehemencia pasional, mientras que no debe sino hacer morer las famosas "cien trampas" de su "cavatina", con gracia picaresca y nada más. Nos parecío también no estar todavía repuesta de su pasada indisposición, si hemos de juzgar por un ligero velo que empañaba algo el timbre de su voz en el registro medio. Ambas cosas son de aquellas que pueden desaparecer en la segunda representación y de ello será de felicitarse.

Ansermi podrá también mejorar su interpretación, haciéndola brillante sin dejar de ser siempre el noble conde de Almaviva.

De Luca casi irreprochable, de no ser un "tocado" que lo "feminizaba" demasiado.

Excelente Don Basilio el bajo Didur, muy aplaudido en la "calumnia".

Ercolani dió la requerida comicidad al papel de Don Bartolo, sin exageraciones y se hizo acreedor á la aprobación unánime de la concurrencia.

Muy bien detallada por la orquesta la sinfonía. Se acompañaron en el piano los recitados, como se usaba antiguamente con el "cembalo", lo que es de mejor efecto que el acostumbrado acompañamiento de violoncelo.

Odeón—Dos estrenos ofrecía el programa de la función que se dió anoche en honor y beneficio del señor Díaz de Mendoza, á más de la comedia de Moreto "El desdén con el desdén" sobre la que no diremos más sino que fué admirablemente interpretada.

Era "La musa del taller" el título de la obrita del señor González del Solar, la primera de las estrenadas. En verdad que se hace un poco difícil dar cuenta de la trama. En el taller de un pintor, que vive con la autora de sus días y una jovencita que figura como huérfana amparada, sirve de compañera á la señora y de modelo casto al artista, aprende un jovencito á pintar y al mismo tiempo á enamorar á la muchacha que le corresponde enérgicamente.

El lo pide una entrevista á las diez de la noche, con mal fin y ella se la concede con peor acierto. Un viejo criado que lo sabe todo avisa á la madre y al hijo y cuando queda el escenario á oscuras, suenan los días y el público empieza á asustarse seriamente de lo que va á suceder sin remedio, aparece la señora con una vela encendida y, en fin, todo se pierde menos el honor que sale ileso.

El pintor no puede amar á su modelo, porque resulta que es hija del padre de él, que fué en sus mocedades un poco diablo; y el mocito es perdonado y ofrece casarse cuando tenga plata. Es de temer que llueva mucho antes de que eso suceda.

El público quedó complacido de que las cosas se arreglaran sin efusión de sangre.

El otro estreno era el diálogo "El susto de la prodigarom" escrito por el señor Benavente.

Una filigrana delicadísima. Es preciso oirla para apreciarla; y ofrecía á la señora Guerrero y Díaz de Mendoza, que la valorizan más, si cabe, si decirla.

Concierto Pecetto—La compositora y pianista argentina señorita Gemma Pecetto, anuncia para mañana un concierto, que se efectuará en la sala de la sociedad Operai Italiani. El interesante programa de la velada queda constituído por una serie de números de piano, composiciones propias de la señorita Pecetto.

Resultará muy atrayente la ejecución de estas trosca, en la que podrá apreciarse en todo su valor las composiciones, por la genuina interpretación que tendrá de parte de su autora, á la par que se la podrá juzgar como pianista.

Victoria—Esta noche tiene lugar en el teatro Victoria el beneficio de la primera actriz señora Olona; se pondrá en escena el drama de A. Dumas "La dama de las camelias", en cuya obra la beneficiada tiene á su cargo el papel de Margarita Gautier.

La señora Olona dedica la función en honor del Club Catalán y colonia catalana.

Concierto—Una audición de violín dada por el maestro Gaos ha sido motivo para que anoche una selecta concurrencia asistiera al concierto que se realizó en el salón de la sociedad Operai Italiani. La sonata de Beethoven como el concierto de Vieniawski, fueron oídos con agrado; pero la delicada composición de Sarasate, "El canto del ruiseñor", produjo un entusiasmo unánime; el señor Gaos fué llamado cuatro ó cinco veces á recibir las ovaciones del público.

Acompañó al piano el profesor Gaito y la señora de Gaos cantó algunos trozos selectos.

Argentino—Mañana se estrena en este teatro la traducción y arreglo que ha hecho el señor Alfonso Daudiá de la comedia en cuatro actos de Mauricio Donnay "La Dolorosa".

NOTICIAS UNIVERSITARIAS

CENTRO ESTUDIANTES DE DERECHO

La comisión directiva del Centro Estudiantes de Derecho ha resuelto que todos los estudiantes de la Facultad que deseen tomar parte en la conferencia del 25 del corriente, deberán inscribirse previamente en la secretaría de la institución hasta el día del acto.

ASOCIACIONES Y GREMIOS

OBREROS PANADEROS

La sociedad de Obreros panaderos de la sección Sur, ha instalado su local social en la calle General Urquiza 1843.

AGRICULTURA Y GANADERÍA

LA DESTRUCCIÓN DE LA GARRAPATA

PROYECTO DEL MINISTRO DE AGRICULTURA

DEBATE NACIONAL

Con el propósito de contribuir eficazmente al debate que empieza á ser objeto la forma de combatir la garrapata, que es el vehículo del *piroplasma bigeminum*, aparte de la tristeza, publicamos á continuación las opiniones emitidas por nuestro colega *La Capital*, de Rosario, que están

A nombre de la Cámara hablará su presidente, el doctor José María Vega.

Municipalidad de San Justo

La junta del artículo 40, en su reunión del 11 del mes corriente, practicó el escrutinio de las elecciones de municipales, dando por proclamados á los señores siguientes:

Como municipales titulares: los señores Justo J. Robert, Pedro Egui, Lorenzo Crovaro (padre), Domingo Z. País, Augusto J. Reges y Eduardo Sagasta.

Como municipales suplentes: los señores Antonio Elgarrista, José García rena y Pedro Berazi.

Causa Jerez-Farinatti — Retractación del acusado

Habiendo el presbítero Farinatti presentado un escrito, en el que expresa que no ha tenido intención de ofender al doctor Jerez y que retira las palabras consideradas injuriosas, el juez correccional dictó un auto declarando que esas manifestaciones importan una retractación y que por lo tanto corresponde sobreseer definitivamente. Se imponen las costas al cura Farinatti y se regulan en 1.500 pesos los honorarios del abogado del doctor Jerez.

Visita á los mataderos

El comisionado municipal, doctor Paz, y el ministro de Gobierno, doctor Carranza, hicieron el sábado una visita de inspección á los corrales de abasto de esta ciudad, los que, según denuncias fidedignas, son un peligro para la salud pública, á causa del estado de abandono en que se encuentran.

Tribunales

CAMARA 3a. EN LO CRIMINAL

Se confirma con costas la sentencia apelada, por la que se impone al procesado Martín Faldinal, por el delito de lesiones, la pena de dos años de prisión.

Se confirma igualmente la sentencia que condena á los procesados Martín B. Gracia, por disparo intencional de arma de fuego, á la pena de un año de prisión, y á Justo E. González, por lesiones, á seis meses de arresto.

INSTRUCCIÓN PÚBLICA

ACEPTACION DE NOMBRAMIENTOS—En la última sesión del Consejo Nacional de Educación se aceptaron los nombramientos realizados por el Ministro de Instrucción Pública en las personas de los inspectores generales de enseñanza secundaria y primaria señores Santiago Fitz Simón y Pablo A. Pizzurno, encargados de la misión de efectuar investigaciones respecto del estado actual de la enseñanza primaria.

Estas designaciones fueron hechas por el ministerio del ramo, á raíz de un informe presentado por el inspector señor Fitz Simón, quien atribuye á las deficiencias de la educación primaria el pobre resultado de la enseñanza secundaria.

INSTALACION DE GABINETE—Se autorizó al consejo escolar del 4° distrito de la capital para invertir del fondo de matrículas hasta la suma de 1.282 pesos en la adquisición de los aparatos y útiles necesarios para la instalación del gabinete de proyecciones luminosas que se colocará en la escuela número 3 del expresado distrito.

RENUNCIA Y NOMBRAMIENTO—El señor Carlos Morra hizo renuncia del cargo de arquitecto inspector de edificios escolares; el Consejo aceptó y nombró en su reemplazo al ingeniero señor Carlos Alget.

NOMBRAMIENTOS—El Consejo de Educación hizo los siguientes nombramientos:

Maestra de tercera categoría para la escuela número 4 del consejo escolar 13 distrito, á la señorita Felisa. Maestro de la escuela número 5 del consejo escolar 2er. distrito, al señor Juan Picaroi. Profesora de dibujo de la escuela número 3 del consejo escolar 9o. distrito, á la señorita Emilia Trotter. Con igual cargo para la escuela que designará oportunamente la inspección técnica á la señorita Adelina Arce Brado.

Director de la escuela nacional de Bonque Ronca, provincia de San Luis, al señor Luis G. Salina. Con igual cargo para dirigir la escuela de Roca, Río Negro, al señor Francisco E. Mercado.

TRIBUNALES

Oposición á una marca de fábrica

Una cuestión que reviste interés, por la jurisprudencia que se sienta, respecto de las formalidades que son necesarias para formular la oposición al registro de las marcas de fábrica ó de comercio, ha sido resuelta por el juez federal doctor Ferrer.

El señor J. W. G. Juister se presentó ante la oficina de registro de marcas para solicitar la inscripción de las palabras de "Fantasía", "Jazmines", "Ramilletes", "Eminentes" y otras, para distinguir cierta clase de cigarros.

Varios comerciantes, titulándose representantes de fábricas del extranjero, se presentaron ante la nombrada oficina para oponerse al registro de las enunciadas marcas, pero sin acompañar los respectivos poderes, no obstante lo cual el jefe de la oficina pasó la cuestión á resolución del juez federal.

El doctor Ferrer declara que en las oposiciones producidas á las solicitudes de registro de marcas presentadas por el señor Juister, no se han llenado las condiciones requeridas por el artículo 6o. de la ley de marcas de fábrica y de comercio.

Que, según la jurisprudencia establecida por la Cámara de Apelaciones, sólo puede oponerse al registro el fabricante, comerciante ó industrial que tuviere marca registrada, susceptible de confundirse con aquella cuyo registro se solicita.

Por las consideraciones expuestas, termina el juez revocando la resolución recurrida y manda devolver el expediente á la oficina de marcas para que resuelva lo que corresponda en los pedidos hechos por el señor Juister.

Juicio de contrabando

Ha sido fallado por el juez federal doctor Astigueta el recurso de apelación interpuesto contra una resolución de la aduana, que declaraba caídos en comiso varios cajones conteniendo discos para gramófonos, que habían pretendido despachar como muestras los señores Domingo Picena, Angel Reggiani, Cirilo Raffo, Amadeo Rode y doña Romilda Minola.

El juez confirma, con costas, la resolución de la aduana.

Sucesión Ballester

El señor Gabriel V. Ochoa, como representante de la señora Listeuia Ballester de Ochoa, ha interpuesto apelación por nulidad del fallo dictado por el juez doctor Arana— y no por el tribunal, como por error apareció ayer—en la sucesión del señor Lucio Ballester.

Como la Cámara deberá pronunciarse á este respecto, el asunto no puede considerarse terminado.

NOTICIAS MUNICIPALES

La Intendencia Municipal

Ha sido firmado ayer el decreto por el que se hace entrega de la Intendencia Municipal al doctor Manuel Obarrio, presidente de la comisión municipal.

El señor Casares, al tomarse veinte días para reponer su salud, ha comunicado la disposición al Ministerio del Interior, jefe de policía y demás reparticiones públicas, incluso á la misma comisión municipal.

Las tarifas del alumbrado eléctrico

El secretario de la Intendencia Municipal ha hecho entrega al director de alumbrado, ingeniero Dr. E. Domínguez, de todos los expedientes relacionados con la rebaja de las tarifas de la luz eléctrica, municipalización de los servicios, concesión definitiva á la única empresa que explota el servicio y demás antecedentes, para que estudie el asunto y proyecte la mejor forma de solucionar estas cuestiones.

Obras de pavimentación

Han sido aprobados los contratos celebrados por los vecinos de las calles Cabrera de Almagro á Medrano, ésta de Costa Rica á San Salvador y de Gorriti á Honduras y de Córdoba á Cabrera, con los señores Sacerdotti y Cía., para la pavimentación de dichos trayectos con adoquín de granito, base de hormigón, al precio de pesos 10.05 moneda nacional el metro cuadrado.

(47)

PAUL FEVAL

EL JOROBADO

SEGUNDA PARTE

—Hay allí otra señorita—dijo.

—¿Otra?—exclamaron á la vez Cocardasse y Passepoil.

Y este último pensó en voz alta:

—¡La otra litera!

—Esta señorita—prosiguió el jorobado—acaba de vestirse. Va á salir por esta puerta, como la otra.

Cocardasse señaló con una mirada la linterna encendida.

—Ella nos verá—dijo.

—Os verá.

—¿Y entonces, qué haremos?—preguntó el gascón.

—Voy á decíroslo. Os acercaréis á la señorita con desenvoltura, pero respetuosamente. Le diréis:

"Estamos aquí para llevaros al baile del palacio."

—No había una palabra de esto en nuestras instrucciones—observó Passepoil.

—Y Cocardasse agregó:

—¿Nos creerá la señorita?

—Os creerá, si le decís el nombre de quien os envía.

—¿El nombre del señor de Gonzaga?

—Sí. Y agregaréis que vuestro amo la espera á media noche—acordaos bien de esto—en los jardines del palacio, en la encrucijada de Diana.

—¡Tenemos, pues, dos patrones ahora?—exclamó Cocardasse.

—No—respondió el jorobado—sólo tenéis un patrón, pero no se llama Gonzaga.

El jorobado, al decir esto, llegó á la escalera de caracol. Puso el pie en el primer escalón.

—¿Y cómo se llama nuestro patrón?—interrogó Cocardasse, que hacía vanos esfuerzos para continuar su insolente sonrisa:—¿Esopo II, sin duda?

—¿O Jonás?—balbuceó Passepoil.

El jorobado los miró. Ellos bajaron los ojos. El jorobado pronunció lentamente:

—¡Vuestro patrón se llama Enrique de Lagardére!

Ellos se estremecieron y se achicaron de pronto.

—¡Lagardére!—dijeron con la misma voz sorda y temblorosa.

El jorobado subió la escalera. Cuando estuvo arriba, los miró un instante encorvados y dominados; después les dijo estas palabras:

—¡Obedeced!

Y desapareció.

—Obedezcamos—dijo Cocardasse. Creo haber reconocido...

—¿Al Parisiéncito?

—No, á la joven que hemos metido en la litera, como la linda gitana que vi en España del brazo de Lagardére.

Passepoil lanzó un grito: acababa de abrirse el cuarto de Aurora.

—¿Qué es eso?—dijo el gascón, temblando. Todo le asustaba ahora.

—¡La joven que vi del brazo de Lagardére, en Flandes!—balbuceó Passepoil.

Aurora estaba en el dintel.

Cocardasse y Passepoil llevaban en la mano sus linternas, avanzaron inclinados. Su determinación de ir adelante en su tarea, se arraigaba cada vez más. Eran, por lo demás, dos lacayos de magnífico aspecto.

Aurora estaba tan deliciosamente hermosa con su traje de corte, que ellos se quedaron extáticos delante de ella.

—¿Dónde está Flor? ¿Se ha marchado sin mí?

—Sin vos—repitió el gascón como un eco.

Aurora dió su abanico á Passepoil y su ramo á Cocardasse. Parecía como si hubiera tenido lacayos toda su vida.

—Estoy preparada—dijo—vamos.

Los dos compinches repitieron:

—¡Vamos!

Y en el momento de subir á la litera:

—¿Ha dicho dónde le encontraría?—preguntó Aurora.

—En la encrucijada de Diana—murmuró Cocardasse, con voz de tenor.

—A media noche—terminó Passepoil.

Partieron. Por encima de la litera que acompañaban con la linterna en la mano, Cocardasse y Passepoil cambiaron una última mirada. Esta mirada quería decir:

"Cumplamos nuestro deber."

Un instante después, salió por la puerta del camino que iba á la habitación del señor Luis el cincelador, un hombrecillo que corrió á lo largo de la calle de Chantre.

Cruzó la calle Saint-Honoré, en el momento en que la carroza de Law iba á pasar, y la muchedumbre se burló de su joroba. No parecía preocuparse mucho de estas burlas el jorobado. Dió la vuelta al Palacio Real, y entró en el patio de las Fuentes.

En la calle Valois había una puertecita que daba acceso á la parte de los edificios llamados las habitaciones particulares de Monsieur. Allí era donde Felipe de Orleans, regente de Francia, tenía su gabinete de trabajo. El jorobado llamó de un modo particular. Le abrieron inmediatamente, y, desde el fondo de un corredor negro, se oyó una voz ronca:

—¡Hola, eres tú! Sube aprisa, pues te esperan.

Muy bien quisto en la corte, omnipotente, rico y sin tener contra él más que un pobre proscripto, el triunfo de Gonzaga parecía seguro. Pero la roca Tarpeya está cerca del Capitolio.

Por precaria que fuera su situación, Enrique de Lagardére, cuya venganza marchaba implacable, inexorable como el destino, iba al fin á arguirse delante del asesino de Nevers.

Por un subterfugio tan genial como audaz, iba á hacer condenar muy pronto á Gonzaga, por el mismo Gonzaga, apelando al testimonio de la víctima para designar al asesino.

TERCERA PARTE

EL CABALLERO DE LAGARDÉRE

CAPITULO I

BAJO LAS TIENDAS

Las piedras también tienen su destino. Sería un curioso trabajo la monografía de uno de esos cubos tallados en el granito ó en el gres. ¡Cuántos dramas se han desarrollado á su alrededor, cuántas comedias y tragedias!

La tragedia fundó el Palacio Real. Armando Du Plessis, cardenal de Richelieu, inmenso hombre de Estado, lamentable poeta, compró al señor Dufresne el antiguo palacio Rambouillet y al marqués de Estrées el gran palacio Mercœur. Sobre la planta de estas dos mansiones señoriales, dió orden al arquitecto Lemercier de construir una casa digna de su elevada posición. Otros cuatro terrenos fueron adquiridos para los jardines. Por último, para destacar la fachada donde estaba el escudo de Richelieu coronado por el capelo de cardenal, se compró el palacio Sillery, al mismo tiempo que se abrió una gran calle para permitir á la carroza de Su Eminencia llegar sin tropiezo á su granja de la Grande-Batelière.

La calle conservó el nombre de Richelieu; la granja, en cuyos terrenos se levantó ahora el más brillante barrio de París, bautizó por mucho tiempo la parte posterior de la Opera; sólo del palacio se perdió la memoria. Durante la construcción, cambió su título de cardenal por otro más elevado aún. Cuando Richelieu dormía apenas en la tumba, su casa se llamaba ya el Palacio Real.

Le gustaba el teatro á ese terrible sacerdote. Podría decirse que construyó su palacio para hacer teatros. Hizo tres, aunque en rigor no se necesitó más que uno para representar su querida tragedia "Mirama", hija idolatrada de su propia musa.

Era demasiado pesada para sabrosalir en el manejo del verso la mano que cortó la cabeza del condestable de Montmorency. "Mirama" fué representada ante tres mil hijos é hijas de las cruzadas que tuvieron el valor de aplaudir. Cien odas y otros tantos ditirambos, el doble de madrigales, cayeron al día siguiente en lluvia insípida sobre la ciudad, celebrando las glorias del temible poeta; después calló todo ese cobarde, ruido. Se habló en voz baja de un joven que hacía también tragedias, que no era cardenal y que se llamaba Corneille.

Un teatro de 200 espectadores, un teatro de 500 y un teatro de 3.000: Richelieu no se contentó con menos. Al mismo tiempo que seguía la política pintoresca de Tarquino y hacía caer sistemáticamente las cabezas desvergonzadas que sobresalían del nivel, se ocupaba en sus decoraciones y trajes, como excelente director que era.

Richelieu murió. Ana de Austria y su hijo Luis XIV fueron á habitar el Palacio del cardenal. Francia hizo ruido alrededor de esas paredes nuevas. Mazarino, que no rimaba tragedias, escuchó más de una vez, riéndose para sus adentros y temblando á la vez, los grandes gritos del pueblo amotinado debajo de sus ventanas. Mazarino tenía como retiro las habitaciones que sirvieron más adelante á Felipe de Orleans, regente de Francia. Estaba allí, en la primavera del año 1640, cuando los de la Fronda entraron por fuerza en el palacio para asegurarse por sí mismos de que no les habían arrebatado el joven rey. Un cuadro de la galería del Palacio Real representa este hecho y exhibe á Ana de Austria levantando, en presencia del pueblo, los pañales de Luis XIV, niño.

A propósito de esto, se cita una frase de uno de los sobrinos segundos del regerente, el rey de los franceses, Luis Felipe. Esta frase sienta bien al Palacio Real, monumento escéptico, encantador, frío, sin preocupaciones, espíritu fuerte de piedra de mampostería, que se plantó un día en la oreja la escarapela verde de Camilo Desmoulins, pero que otro día acarició á los cosacos: esa frase sienta bien aún á la raza del discípulo de Dubois, al príncipe más espiritual que haya perdido nunca el tiempo y el oro del Estado en hacer orgías.

Casimiro Delavigne, al mirar ese cuadro, que es de Mauzaise, se sorprendía de ver la reina sin guardias en medio de esa muchedumbre. El duque de Orleans, después Luis Felipe, se sonrió y respondió:

—Los hay, pero no se ven.

En el mes de Febrero de 1782, Monsieur, hermano del rey, vástago de la casa de Orleans, entró en posesión del Palacio Real. Luis XIV, el 21 de ese mes, le constituyó en propiedad en patrimonio.

Enriqueta Ana de Inglaterra, duquesa de Orleans, tuvo una corte brillante. El duque de Chartres, hijo de Monsieur, el futuro regente, se casó á fines del año 1692, con la señorita de Blois, la última de las hijas naturales del rey y de madame de Montespan.

En tiempo de la regencia, no se hablaba ya de tragedia. La sombra triste de "Mirama" tuvo que volarse para no ver las cenas que el duque de Orleans hacía, dice Saint-Simón, "en compañías muy extrañas"; pero los teatros sirvieron, porque las bailarinas de la Opera estaban de moda.

La hermosa duquesa de Berry, hija del regente, formaba parte de la *extraña compañía* en que no entraban, agrega el mismo Saint-Simón, "sino damas de poca importancia y gentes inútiles, pero brillantes por su ingenio y sus calaveradas."

Sin embargo, en el fondo, Saint-Simón, á pesar de tener con él últimas relaciones, no quería al regente. Si la historia no puede ocultar enteramente las lamentables debilidades de ese príncipe, al menos nos manifiesta las grandes cualidades que sus excesos no consiguieron ahogar. Sus vicios eran debidos á su preceptor. Su virtud le pertenecía tanto más cuanto más esfuerzos se habían hecho para matarla en él. Sus livianidades, y esto es raro, no tuvieron consecuencias sangrientas. Fué humano y bueno. Quizás hubiera sido grande, sin los ejemplos y consejos que emponzoñaron su juventud.

(Continuará)

ADUANAS É IMPUESTOS NACIONALES

RECAUDACION—La aduana de la capital recaudó ayer, por conceptos de importación, exportación, almacenaje, estingaje y derechos de sellos y adicionales, 478.660.13 pesos papel y 12.935.30 oro.

Desde el 1o. de Enero hasta la fecha se han recaudado por iguales conceptos, 61.261.576.38 pesos papel y 1.837.061.89 oro.

La recaudación de este año, comparada con la del anterior, ha sido superior en pesos oro 4.061.196.83.

CENTROS SOCIALES

ASAMBLEAS Y FIESTAS PRÓXIMAS

Juventud del Oriente—La fiesta que dará el sábado en el salón de la Tipográfica Bonaerense ha sido ofrecida á sus socios beneméritos, y en la representación del drama "Justicia" y del sainete "Un duelo entre dos ilmidos" prestará su concurso el señor C. Paguino.

Española de S. M. de Flores—Un núcleo de socios ofrecerá un almuerzo el domingo próximo al ex presidente de esa asociación, señor José Ruiz Pérez, en el local social, Flores 2391.

Sar y Mac—Mañana á las 8 celebrará asamblea para resolver su directorio, en el local Vicente López 319.

Centro Universal—Para la noche del 12 del mes entrante anuncia su fiesta mensual en el salón de la Opera Italiana.

Globo del Plata—El domingo por la tarde dará su fiesta mensual en el salón de Les Enfants de Beranger.

Giovani Calabresi—Esta noche se reunirá en asamblea general para resolver sobre el baile de gala que dará la noche del 4 de Agosto en el salón de la Colonia Italiana.

Nuevo Centro España Primitivo—Ha trasladado su secretaría á la calle Viamonte 960. El sábado dará un baile de gala en el salón de La Argentina.

Obrera de Socorros Mutuos—En su local, México 2070, celebrará asamblea esta noche á las 8.

Orfeón Argentino del Sur—Ha nombrado una subcomisión para que se haga cargo de los arreglos indispensables para el mejor éxito del baile que dará el 28, en el salón de la Opera Italiana.

Juventud de Almagro—El domingo á las 2 de la tarde efectuará una tertulia en el salón del Vorwaert.

Círculo Mandolinístico—El cuadro filodramático que dirige el señor Bianchi representará la noche del 5 de Agosto, en el salón de la Casa Suiza, la brillante comedia "La dame de chez Maxin", en la que será protagonista la señora María T. de Marini.

Pierrots del Norte—Prepara una tertulia familiar para el 29, en el salón de la Colonia Italiana.

Centro Oriental—Anoche celebró asamblea para conmemorar el aniversario uruguayo; los presentes se dieron cita para la fiesta interesante que dará el centro el sábado en el salón de la Lago 61 Como.

Cuna y Carrita—Han comenzado los ensayos de las comedias "Se continuará", "Los demonios en el cuerpo" y del drama "Hijo por hijo", que representará el cuadro filodramático Leopoldo Cuola noche del 4 de Agosto, en el salón de la Unione e Benevolenza.

La Diosa—En vista del buen resultado que ha dado la fiesta anterior, se ha resuelto repetirla en el mes entrante; se pondrá en escena el drama "Juan José", bajo la dirección del señor Abate.

Juventud Republicana Española—Esta noche habrá ensayo general del variado repertorio filodramático y musical que se dará á conocer el sábado en el salón de Les Enfants de Beranger.

CULTO CATÓLICO

Fiestas del Carmen—En honor de San Ignacio de Loyola—Conferencias—Cultos

Con la misma solemnidad de los días anteriores continuaron realizándose ayer en la capilla de Nuestra Señora del Carmen los cultos y funciones en honor de su titular.

Por la mañana, á las 10, ofició una misa mayor el presbítero Carranza, cura de La Piedad. La capilla estaba muy concurrida de fieles y, como en los días pasados, está resplandeciente por sus adornos y sus luces.

El canónigo Elizardia predicó sobre el Santísimo Sacramento, consiguiendo con su palabra fácil, clara y elocuente, la constante atención de los oyentes.

Por la noche continuó celebrándose la novena, que empezó el domingo y que terminará el lunes, día de la octava.

—En la iglesia del Salvador se van á celebrar solemnes cultos en honor de San Ignacio de Loyola, fundador de la Compañía de Jesús. El domingo próximo se dará comienzo á la novena del glorioso patriarca, la que será precedida del santo rosario, que se rezará á las 7.45 de la noche. Habrá plática, á cargo de diversos padres.

El 31, fiesta del santo, á las 9.30 habrá misa de pontifical, oficiada por monseñor Espinosa. Predicará el padre Anselmo Aguilar, de la Compañía de Jesús. Terminada la misa se expondrá el Santísimo Sacramento. Por la tarde, á las 5, se rezará el santo rosario, se cantará el trisagio, se dará la bendición, habrá reserva y, finalmente, se venerarán las reliquias del santo.

San Francisco—Los asociados del Vía Crucis celebrarán mañana los ejercicios de los viernes, con misa y rezo de la devoción.

Guadalupe—Se dará comienzo hoy, á las 8 p. m., á un triduo de conferencias para hombres.

El domingo próximo habrá misa de comunión general para los asociados del Apostolado, por ser el cuarto aniversario de su fundación. Por la tarde, á las 4.30, habrá función solemne, con plática y bendición. Después de celebrada esta ceremonia habrá asamblea general en el despacho parroquial.

Cuarenta horas—Concepción.

Adoratrices de la Oración—Julio 19—San Vicente de Paúl.

Caridad heroica. Por los pobres olvidados.

FECHAS HISTÓRICAS

19 de Julio

1783—*Ejecución de Tupac-Amaru*—Es ejecutado en el Cuzco don Diego Cristóbal Tupac-Amaru, hermano de José Gabriel, el noble y patriota descendiente de los incas, que también fué ejecutado dos años antes.

1821—*Libertad de esclavos*—El congreso de Colombia declara libres á los hijos que nacieron de esclavos.

1821 — *Estado Cisplatino* — La provincia Oriental del Uruguay (Río de la Plata) acuerda, por medio de su Congreso de Diputados, incorporarse al reino unido de Portugal, Brasil y Algarves, bajo el nombre de "Estado Cisplatino".

1824—*Ejecución de Iturbide*—En la plaza de la ciudad de Padilla (México) es ejecutado don Agustín de Iturbide, ex emperador de México.

1870—*Defensa de Gualeguaych*—Después de la toma de Gualeguaychú por los rebeldes, éstos lo habían abandonando y el coronel Villar recuperó la plaza. El día 19 de Julio dos fuertes columnas de rebeldes lo atacan por distintos puntos, con objeto de tomar nuevamente la posición que habían abandonado. El defensor de la plaza con una sola compañía de guardias nacionales los rechaza, alcanzando así un triunfo con fuerzas inferiores en número á las de sus enemigos, las cuales eran cuádruples.

BOLETÍN DEL DÍA

Servicio general de correspondencia

Se distribuirá correspondencia: hoy, de Europa, en el "Córdoba", con fechas hasta el 2 de Julio; mañana, de Nueva York, en los vapores "Hostilius" y "Merchant Prince", con fechas hasta el 21 y el 23 de Junio; el 21, de los puertos del Sur, en el "Canarones"; el 22, de Europa y Brasil, en el "Thames", con fechas hasta el 2 de Julio; el 23, de los puertos del Sur, en el "Presidente Roca"; y el 25, del Pacífico, en el "Victoria", con fechas hasta el 12 de Julio, y de Europa y Canarias, en el "Catalunia", con fechas hasta el 6 de Julio.

—Se despacharán correspondencia: mañana, á la 1 p. m., para Brasil y Europa, en el "Chili"; el 21, á las 12 m., para Brasil y Europa, en el "Bologna"; el 23, á las 3 p. m., para Brasil y Europa, en el "Victoria"; y el 25, á la 1 p. m., para Madeira y Europa, en el "Cap Roca", para Brasil y Europa, en el "Rio Umberto", y para los puertos del Sur del Brasil hasta Río de Janeiro, en el "Saturno", y á las 9 a. m., para Brasil, Canarias y Europa, en el "Argentina".

Fiestas del XX de Setiembre

La comisión administradora del hospital Italiano ha invitado á una reunión á los representantes de las sociedades italianas, para el lunes próximo á las 8 p. m., en el Círculo Italiano, á fin de cambiar ideas sobre la mejor forma de celebrar la fiesta del 20 de Setiembre, con fines de beneficencia.

Masonería

La logia Primera Argentina iniciará esta noche, en su templo de la calle Bartolomé Mitre 1281, á varios profanos.

—La logia Primera Argentina, del rito nacional, asociándose al luto nacional, ha suspendido la tenida que debía efectuar esta noche.

COMERCIO É INDUSTRIA

LA BOLSA Y LOS NEGOCIOS

El valor del oro en la Caja de Conversión es $27.27.

1 peso moneda nacional vale	$ 0.44 oro
1 argentino (5 pesos oro)	" 11.36 m/n.
1 libra (pesos 5.04 oro)	" 11.45 "
1 moneda de 20 francos (pesos 4 oro)	" 9.09 "
1 moneda de 20 marcos (pesos 4.041)	" 11.28 "
1 alfonsino (25 pesetas) vale	" 11.36 "
100 liras (20 pesos oro)	" 45.45 "
100 marcos	" 56.34 "

OPERACIONES DE TITULOS

El mercado presentó ayer rápidas alternativas de firmeza y flojedad en las cotizaciones de títulos. La irregular de los negocios se debió á ser hoy día feriado, porque muchos especuladores no dejan operaciones pendientes en casos semejantes.

Las cédulas nacionales H bajaron 80 centavos, de 103.30 á 102.50, y la serie K bajó 20 centavos, de 94 á 93.80. Las provinciales 30 % oro subieron 20 centavos, de 47.50 á 47.70. El 6 oro de Buenos Aires bajó 40 centavos, de 90 á 89.60, y el 6 % oro 20 centavos, de 71.70 á 71.50. Las de la Edificadora subieron 4 puntos, de 112 á 116. Las de Catalinas bajaron 5 centavos, de 10.85 á 10.80. Las de Sulphen subieron 50 centavos, de 33.30 á 33.80.

PRIMERA RUEDA

Cédulas nacionales H, contado, $ 1.000 á 102.80, y 2.000 á 102.50. Total, 3.000. Para fin de mes, $ 40.000 á 102.80.

Cédulas nacionales K, contado, $ 10.000 á 94; 10.000 á 93.90, y 70.700 á 93.80. Total, $ 90.700.

Cédulas provinciales de 8 oro, contado, pesos 10.000 á 47.50. Para fin de mes, $ 20.000 á 47.80.

Deuda de 6 o/o de Buenos Aires, segunda serie, contado, $ 2.000 á 89.50, 10.000 á 89.40; 4.000 á 89.30, y 6.000 á 89.20. Total, $ 35.000. Para mañana, $ 13.000 á 89.30. Para fin de mes, $ 22.000 á 89.30.

Acciones del puerto de San Nicolás, contado, 600 á 73; 100 á 72; 100 á 71.80; 200 á 71.50; 200 á 71; 300 á 70; 500 á 69; 100 á 70; 100 á 71.50; 300 á 71; 100 á 71.30, y 100 á 71. Total, 2.400. Para mañana, 100 á 73.50. Para fin de mes, 100 á 71, y 100 á 70. Total, 200. Para fin de mes, 800 á 74; 2.500 á 73; 100 á 72.80; 300 á 72.50; 300 á 72; 100 á 71.80; 300 á 72; 200 á 71.80; 400 á 72; 300 á 71.50; 100 á 71; 100 á 71.50; 100 á 71; 500 á 70.50; 400 á 71; 200 á 71.30; 500 á 71; 100 á 71.30, y 700 á 71. Total, 8.700. Para fin de Agosto, 200 á 75; 200 á 74.50; 100 á 74; 400 á 73.50; 700 á 72.50; 100 á 72; 200 á 72.50, y 200 á 73. Total, 2.100.

Acciones de las quelles y depósitos de La Plata, para fin de mes, 300 á 20.10; 300 á 30, y 500 á 29.90. Total, 1.100.

Acciones de Ocoshuayo, contado, 600 á 7.50.

Acciones de Catalinas, contado, 1.200 á 10.85. Para fin de mes, 200 á 10.95; 2.000 á 11; 500 á 10.80; 500 á 11, y 400 á 10.90. Total, 4.500. Para fin de Agosto, 500 á 11.20.

Acciones de la Azucarera Tucumana, contado, 10 á 175.

Acciones del Banco Español, contado, 200 á 155.

Acciones de Sulphen, para fin de mes, 200 á 33.60; 100 á 33.70, y 100 á 33.60. Total, 400.

SEGUNDA RUEDA

Cédulas nacionales K, para mañana, pesos 15.000 á 93.80.

Cédulas provinciales de 6 o/o, para mañana, $ 5.000 á 47.50, y 70.400 á 47.70. Total, pesos 14.700. Para fin de mes, $ 60.000 á 47.70. Para fin de Agosto $ 70.000 á 48.20.

Deuda argentina de 5 o/o, para mañana, pesos 2.000 á 96.80.

Títulos del puerto de San Fe, para el 2 de Agosto, $ 12.000 á 91.50.

Acciones del puerto de San Nicolás, para mañana, 1.000 á 71.50; 200 á 71.70; 100 á 71.80; 100 á 71.30; 100 á 71.10; 100 á 71.20; 1.500 á 71; 300 á 71.20; 100 á 71; 200 á 71.30; 400 á 71.40; 500 á 71.50; 100 á 71.40, y 900 á 71.50. Total, 8.600. Para fin de mes, 1.600 á 72; 600 á 71.80; 300 á 72; 100 á 71.90; 100 á 72; 100 á 71.80; 200 á 71.70; 1.000 á 71.50; 200 á 71.60; 300 á 71.80, y 700 á 72. Total, 5.200. Para fin de Agosto, 600 á 74; 100 á 73.50; 200 á 74; 100 á 73.50; 200 á 74; 100 á 73.50; 200 á 74; 100 á 73.50, y 100 á 73. Total, 2.000.

Acciones de los muelles y depósitos de La Plata, para fin de mes, 800 á 30; 200 á 29.80; 100 á 30, y 100 á 29.90. Total, 1.200.

Acciones de Matto Grosso, para fin de mes, 900 á 1.70.

Acciones del Banco Español, para mañana, 150 á 155.

Acciones de La Edificadora, para mañana, 150 á 116.

Acciones de Catalinas, para mañana, 1.100 á 10.80. Para fin de mes, 300 á 11; 1.000 á 10.90; 200 á 10.95, y 500 á 10.90. Total, 2.000.

Para fin de Agosto, 1.500 á 11.10; 1.500 á 11, y 500 á 11.10. Total, 3.500.

Acciones del Banco Francés, para mañana, 30 á 124.50.

Acciones de Sulphen, para mañana, 300 á 33.40; 200 á 33.50; 800 á 33.70, y 100 á 33.80. Total, 500. Para fin de mes, 800 á 33.70; 200 á 33.80; 100 á 33.70; 600 á 33.80; 700 á 33.90; 500 á 34; 200 á 33.90, y 100 á 33.70. Total, 3.200. Para fin de Agosto, 200 á 34.30; 300 á 34.40, y 1.100 á 34.50. Total, 1.600.

LETRAS Y CAMBIOS

Sigue la falta de cambio comercial, lo que mantiene flojos los tipos respectivos.

Se cotizó: Londres, 48 3/32; París, 5.03; Amberes, 5.05 3/4, y Hamburgo, 4.10 1/2 á 4.10 3/4.

En Río cerró á 16.15/16 pesiques el cambio bancario sobre Londres. Los Bancos de la plaza giraron á 16.200 reis sobre Río. Se giró sobre Nueva York, á 104; Valparaíso, 47 5/8; Rosario, 1/2 o/oo; Mendoza, 3/16 o/o; Montevideo, 1 o/oo; Concordia, 1 1/2 o/o; Bahía Blanca, 1/8 o/o; Tucumán, 3 o/oo. En moneda nacional: Rosario, 1/2 o/oo; Mendoza, 3/16 o/o; Asunción, 1/4 o/o; Bahía Blanca, 1 o/oo; Salto, 1/4 o/o; sobre Concordia, 1 1/2 o/oo.

Cambio bancario á noventa días, pago en oro:

BANCOS	Inglaterra	Francia	Alemania	Italia	España
Londres...	47 3/4	5.00	4.07	5.00	5.53
Británico	47 13/16	5.00	4.07	4.99	—
Italia.....	47 3/4	5.01	4.08 1/2	5.01	—
Español...	47 13/16	5.01	4.07 1/2	5.01	5.51
Francés...	47 3/4	5.01	4.08	5.01	5.50
Alemán...	47 3/4	5.00	4.07 1/2	5.00	5.45

DESCUENTOS BANCARIOS

Hay buena demanda para los descuentos. Se cobra 5 o/o al año en los pagarés comerciales, y 6 o/o en las letras.

EXPORTACION DE LANA

En la estadística de la casa Staudt y Cía., que se acaba de publicar, figuran exportados por 73.783 fardos de lana, de 1o. de Octubre de 1905 á 30 de Junio último. La exportación en el período igual de 1904 á 1905 fué de 403.227 fardos. Hay, en consecuencia, aumento de exportación en el año lanar terminado, de 16.556 fardos.

BANCO DE PIGUE

Según el balance de 30 de Junio tenía el Banco de Pigüé en la cuenta de depósitos pesos 408.734.01, los valores descontados figuran por $ 743.196.20.

El dividendo por el ejercicio concluido es de $ 6 por acción.

CAJA DE CONVERSION

La Caja de Conversión recibió en oro pesos 1.294.80, y entregó 224.496.59. La existencia es de pesos 103.945.442.85.

VALOR DE LA PROPIEDAD

Los martilleros señores V. S. Lobato y Cía. han vendido lo siguiente:

Chacra en Lujan, á 7 cuadras de la estación Jáuregui, compuesta de 85 hectáreas, 13 áreas, 82 centiáreas, en $ 29.372.87, que equivale á $ 345 por hectárea. Comprador, señor Carlos E. Castellanos.

Chacra en la Magdalena, Judicial: compuesta de 10 hectáreas, 14 áreas, 50 centiáreas, en $ 3.100. Promedio, $ 192.06 la hectárea. Comprador, señor Bernardo Cerrera.

Quinta en la Magdalena, número 147 del plano, con 7.394 metros cuadrados, en pesos 520, á sea á $ 0.07 el metro cuadrado. Comprador, señor Eduardo X. Parodi.

Importan estas ventas $ 32.992.67.

—El martillero señor Pública C. Massini realizó ayer en su casa de remates las ventas siguientes:

5.000 hectáreas en lotes de 1.250 hectáreas cada uno, en el partido de Pudín, á tres leguas al NO. de la estación Algarrobos del ferrocarril del Sud. Hasta el Neuquen: saltad Norte del lote número 111 á nombre de Santiago Olive, según plano de Thum y Castellanos: se obtuvo de $ 33 á 37 la hectárea. Compradores, señores E. Gathemeyer y N. Deantos. Importe $ 177.500.

5.100 hectáreas, 91 áreas y 20 centiáreas, en un solo lote, en Santiago del Estero, departamento Sumampa, parte de la estancia Ambargasta, á 25 leguas al Norte de la estación Quilino del ferrocarril Central Córdoba y á 15 al Sur de Loreto, ramal de Frías á Santiago, á $ 5.10 la hectárea. Comprador, señor Gabriel Bazón. Importe, $ 26.041.65.

2.500 hectáreas en la Pampa Central, sección VIII, ángulo SE. del lote 7, sobre la línea divisoria con la provincia de San Luis, á $ 14 la hectárea. Comprador, señor P. G. Hourcade. Importe, $ 35.000.

Terreno calle Viamonte, frente al Norte, entre Paseo de Julio y Rochardo, 8.66 metros por 45.46, igual á 393.68 metros cuadrados, á $ 120 el metro cuadrado. Comprador, señor Francisco Yannello. Importe, $ 47.241.60.

Estas ventas en conjunto suman 285.756.25 pesos.

—El martillero señor Víctor S. Vinelli remató ayer Lomas un terreno judicial. Italia y Colombres, de 25 varas por 25, con base de $ 1766, en $ 2.450. Compradora, señorita Josefa M. Giuliano.

—Los martilleros C.

ngel Cruces, español, empleado, con Arcadia Fernández, española.

Sección 13a.—Emilio Schultz, argentino, comerciante, con Margarita Quintana, argentina; Fortunato Acosta, argentino, empleado, con Ramona González, argentina

Sección 14a.—Benjamín Guinar, argentino, empleado, con Jacinta Floiz, argentina; Carlos Ricardo Ribera, argentino, marino, con Sara Moneta, argentina; Bernardo Amelgeiras, español, agricultor, con María Asunción Ameiseiras, española.

Sección 17a.—Federico Delsanti, italiano, peluquero, con Concepción Di Santo, italiana.

Sección 18a.—Elías D'Angelo, italiano, motorman, con Ana María Giura, italiana; Manuel R. de Jorge, oriental, empleado, con Alejandra E. Lambergchts, argentina.

DEFUNCIONES

Sección 1a.—Francisco Juan Ivaldi, 1 mes, argentino, Avenida La Plata sin número; Clementina De Pascal, 15 meses, argentina, Curapaligüe sin número; Clementina Dall'Alpi, 21 años, argentina, San Eduardo 3990.

Sección 2a.—Amelio Ramírez, 22 años, argentino, hospital F. J. Muñiz; Clementina Larran, 65 años, francesa, hospital F. J. Muñiz.

Sección 3a.—Victoria Carmen, 4 años 5 meses, argentina, Casa de Expósitos; María Josefa, 1 mes 23 días, argentina, Casa de Expósitos; Clemila Quintana, 9 meses 8 días, argentina, Casa de Expósitos; María C. de Cevasco, 65 años, italiana, Hospicio Nacional de Alienadas; Angela Carmagnola, 2 1|2 años, argentina, Irala 393; Paulina Colio, 2 años, argentina, Guanahani 440; Julio M. Villar, 8 días, argentino, Alcorta 375; Plácido Ruiz, 3 meses, argentino, California 1722; José Camo, 48 años, argentino, Hospicio las Mercedes; Ercilia Barros, 14 años, argentina, Hospicio Nacional de Alienadas; Filomena La de Marco, 45 años, italiana, San José 1725.

Sección 4a.—Francisco Rey, 30 años, español, Pedro Mendoza 1163; Rosaura J. Merello, 11 meses, argentina, Almirante Brown número 1467.

Sección 5a.—Francisca A. Lamela, 3 días, argentina, Boyacá 818.

Secciones 6a y 7a.—Livio J. V. Meni Battagin, 4 años y medio, argentino, Querandíes 44; Carlos Costantini, 45 años, italiano, Pasaje 220; Ana Barba, 3 días, argentina, Pasaje Ortega 134; Francisca Antonia S. de Giglio, 54 años, italiana, Pérez 570.

Secciones 8a.—Emma Antonia Matas, 2 años 2 días argentina, Gurny 1883; Emilia Rosa Carugati, 3 meses, argentina, Independencia 1370; Francisco Brasier, 58 años, francés, hospital Francés.

Secciones 9a. y 10a.—Martín Ochon, 53 años, argentino, hospital San Roque; Enrique Rodrigo, 1 año, argentino, Paseo 650; Manuel Pariños, 53 años, español, hospital Español; José Grosso, 41 años, argentino, México 2002; Catalina F. de Zanini, 40 años, argentina, Venezuela 2147; Ernesto Moneta, 42 años, italiano, 9 de Julio número 2; Angela Santoriello, 15 días, argentina, México 2405; Nicolás Santoro, 15 días, argentino, México 2405; Francisca Piacerez, 44 años, oriental, Maza 80, Ernesto Berenthin, 12 días argentino, Cuyo 557; Vicente Giné, 64 años, español, Córdoba 2352; Teresa D. de Buffo, 37 años, argentina, Hospital San Roque.

Sección 12a.—Enrique Cano, 11 años, argentino, Limay 1242.

Sección 13a.—Maximino López, 52 años, español, Belgrano 778; Isabel Z. de Acosso, 29 años, argentina, Victoria 1750.

Sección 14a.—Pedro Roberto Verdicarma, 2 días, argentino, Tucumán 1565; Carlos Pellegrini, 79 años, argentino, Maipú 948.

Sección 15a.—Germinal Clemente, 7 días, argentino, Serrano 380; José Félix Zambotti, 11 años, argentino, Arcoida San Martín y Jonás; Cementerio del Oeste.

Sección 17a.—Egidio Mazzotti, 24 años, italiano, Alvarez y Chacarita; N. Pérez, Chacarita 2052.

Sección 18a.—Pablo Della Calla, 48 años, argentino, Gilemes 657; Pedro Marchetti, 82 años, italiano, Canning 871, N. Carboni, Cementerio del Norte.

RESUMEN

Nacimientos—Varones legítimos	40
» ilegítimos	7
Mujeres legítimas	23
» ilegítimas	3
Matrimonios	22
Defunciones	51

SECCIÓN SOLICITADAS

En las convalecencias y cuando hay necesidad de una cura reconstituyente el HIERRO CHINA BISLERI da siempre inmejorables resultados.—*Dr. S. Casanello* médico.—Buenos Aires.

En los casos de diabetis y glicosuria, recuérdese el *Vino Peptonizado Iron*, con el cual no se tienen las desagradables manifestaciones cerebrales bromuro solo produce.

El JARABE ANTIFEBRINA cura radicalmente en cuatro días la tos convulsa. Unicos depósitos Falco, Corrientes 641.

LOS 3 RESFRIOS se curan en un solo día con pastillas Vaca de Casa de París.

EL VICIO DE LA EBRIEDAD es una enfermedad alcoholismo, que se cura radicalmente con el *Licor del Dr. Haig* de Londres. Pídan folletos que se remiten gratis á Bernet y Falco, Corrientes 641.

AVENIDA KLEBER París, calle Cimarosa 3.—Familia residente en la parte moderna de hotel confortable, con garage, teléfono, electricidad, etc., cedería piezas para pensionistas extranjeros.

EMPLEADOS SECRETAS Santoro Montagú

LA POPULAR

$ 30.000 M/N. EN SEIS CONCURSOS

3er CONCURSO GRATUITO de $ 5.000 para el 31 de OCTUBRE de 1903

Tema: Proyecto de monumento al **Gral. BARTOLOMÉ MITRE**

Las cartas de concurso y programa se encuentran dentro de los atados de: CIGARRILLOS «LA POPULAR» N° 1 á $ 0.10 **COTILLÓN** á $ 0.20

y demás envases de nuestros productos; las que serán facilitadas además, sueltas y gratis, por nuestros agentes de la capital y provincias.

JUAN POSSE & Cía.

SECCION NOTABLES

Semillas de Pastos Trèboles, etc.

importadas de Europa, de todas clases y de la mejor calidad y del más alto poder germinador. Se venden á precios sumamente módicos en la Semillería Inglesa de

William H. Logan

Calle CANGALLO 640

Además se hacen mezclas y composiciones de pastos tiernos con ó sin trèboles, para prados permanentes. Pídan panfletos ilustrados que se mandan GRATIS á todo interesado.

También hay un surtido completo de semillas de legumbres flores, árboles, etc., y de bulbos y cabezas de Jacintos, Narcisos, etc., etc. Catálogos y listas gratis.

ATAXIA LOCOMOTRIZ

Tratamiento rápido y eficaz por el doctor Schön, recién llegado de Europa, de 1 á 2.30, Avenida Alvear 145. U. T. 205 (Juncal).

Dr. W. Tello profesor de enfermedades de los oídos, nariz y garganta. Consultas de 10 á 11 y de 1 á 4. Avenida de Mayo 1350.

J. BONANSEA
Cirujano-Mecánico Dentista
Moreno 990

DOCTOR RUIZ GUTIERREZ

Médico director de Instituto Policlínico y especialista en las enfermedades secretas de ambos sexos y de la piel, matriz, vejiga, riñones, estómago, reumatismo y afecciones nerviosas. Curación rápida, segura y radical por un sistema especial. Aplicaciones eléctricas con nuevas y completas instalaciones Rayos X. CANGALLO 1680. Consultas todos los días de 8 á 11 y de 2 á 8 p. m.

Dr. LUIS A. TAMINI

ex asistente del profesor Codivilla de Bolonia, y del profesor Schulthess de Zürich. Se dedica á ortopedia y cirugía ortopédica. Tratamiento de las desviaciones de la columna vertebral por la gimnasia Schulthess. Consultas de 1 á 3 p. m. Córdoba 330.

ASMA y CATARRO
Curación por los CIGARRILLOS ESPIC
ó el POLVO
Opresiones, Tos, Ronquera, Neuralgias
Venta Farmacias, 2 fr. la Caja.
Por Mayor: 20, Rue St-Lazare, Paris.
Exigir esta firma sobre cada Cigarrillo.

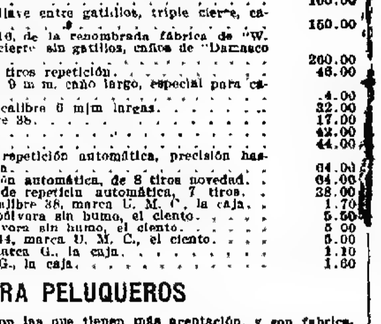

CARLOS RASETTI

526---RIVADAVIA---526 (esquina Plaza de Mayo)

Casa introductora de armas, fundada en 1857
150 modelos diferentes de escopetas, precios sin competencia

ESCOPETA fuego central, 2 tiros, calibre 16 llave entre gatillos cañas alambre	34.00
ESCOPETA fuego central, 2 tiros, calibre 16 llave entre gatillos, cañas de alambre especial	38.00
ESCOPETA fuego central, 2 tiros, calibre 16 llave entre gatillos, cañas alambre especial "Monopole Rasetti"	45.00
ESCOPETA fuego central, 2 tiros, calibre 16 llave entre gatillos, triple cierre, cañas de alambre especial	50.00
ESCOPETA fuego central, 2 tiros, calibre 16 llave entre gatillos, triple cierre, cañas de "Damasco Boston"	75.00
ESCOPETA fuego central, 2 tiros, calibre 16 llave entre gatillos, triple cierre, cañas de "Acero Krup"	85.00
ESCOPETA fuego central, 2 tiros, calibre 16 llave entre gatillos, triple cierre, cañas de "Damasco Diamante"	110.00
ESCOPETA fuego central, 2 tiros, calibre 16 llave entre gatillos, triple cierre, cañas de "Acero Siemens Martin"	100.00
ESCOPETA fuego central, 2 tiros, calibre 16 llave entre gatillos, triple cierre, cañas de "Damasco Oxford"	150.00
ESCOPETA fuego central, 2 tiros, calibre 16, de la renombrada fábrica de "W. W. Greener", de Birmingham, triple cierre sin gatillos, cañas de "Damasco Especial"	200.00
CARABINA Winchester, calibre 44, de 12 tiros repetición	48.00
CARABINA Francotte, Montecristo, calibre 9 m m. caño largo, especial para cazar	4.00
CARABINA de precisión hasta 200 metros, calibre 6 m|m largas	32.00
REVOLVER norteamericano Johnson, calibre 38	17.00
REVOLVER Smith y Wesson, calibre 38	42.00
REVOLVER Federal Suiza, de ordenanza	44.00
PISTOLA Mauser, calibre 7|65, de 10 tiros, repetición automática, precisión hasta 1000 metros con culata de madera	64.00
PISTOLA Parabellum, calibre 7 65 repetición automática, de 8 tiros novedad	64.00
PISTOLA de bolsillo Browing, calibre 7|65, de repetición automática, 7 tiros	38.00
BALAS para revólver Smith y Wesson calibre 38, marca U. M. C., la caja	1.70
BALAS para pistola Parabellum especiales, pólvora sin humo, el ciento	5.50
BALAS para pistola Mauser, ordenanza, pólvora sin humo, el ciento	5.00
BALAS para carabina Winchester, calibre 44, marca U. M. C., el ciento	5.00
CAPSULAS MONTECRISTO á munición, marca G., la caja	1.10
CAPSULAS MONTECRISTO, á bala, marca G., la caja	1.60

ARTICULOS PARA PELUQUEROS

Las navajas "Solingen" marca "Tijera" son las que tienen más aceptación, y son fabricadas únicamente para la casa, se puede remitir por correo certificado una navaja abonando además del precio de la navaja 0.55 por franqueo.

NAVAJA SOLINGEN, calidad extra, á $ 1.50, 1.70, 1.80, 2.00 y	2.50
PINCELES para la barba á $ 0.80, 0.90, 1.00, 1.20 y	1.50
JABONERAS de metal lino á $ 0.25, 0.40, 0.60, 0.80 y	1.20
POLVERAS de metal fino á $ 0.90, 1.00, 2.00 y	2.50
PULVERIZADORES de vidrio á $ 1.00, de cristal á	1.40
PULVERIZADORES de metal fino á $ 2.50, 2.80, 3.00 y	3.50
ABENTADORES de pita á $ 0.40, 0.50, 0.80 y	1.00
MAQUINAS para cortar el pelo, $ 3.00, 4.40 y	6.00
CORTACALLOS Sheffield á	1.50
CORTAPLUMAS acero extra Sheffield de 2 hojas á $ 1.00 y	1.40

La casa mejor surtida y que vende más barato.

PIDAN EL CATALOGO por correo se remite á cualquier punto de la República

GRATIS

Para vulgarizar nuestros magníficos retratos dentro las Repúblicas Latinas y Americanas la **Sociedad Artística de Retratos de París** hará á cada lector y abonado un hermoso retrato terminado al lapiz carbón, tamaño 40×50 cent., y de un parecido perfecto con el original, **ABSOLUTAMENTE POR NADA,** con tal que el destinatario de ese hermoso retrato, recomiende nuestra Sociedad á sus parientes y amigos. Para aprovechar este ofrecimiento extraordinario, basta mandarnos una fotografía de Vd., mismo ó de un miembro cualquiera de su familia, viviente ó fallecido y escribir muy ligiblemente su nombre y direccion al dorso de dicha fotografía al mandarla por correo con el cupón mas abajo recortado á Monsieur A. TANQUEREY, Directeur de la Société Artistique de Portraits, 23, *rue de Hambourg, Paris (France).*

ATESTACIONES

Buenos-Aires, 27 de Mayo 1905

Distinguido Señor

Mi primera intención al ver el retrato al lapiz que Vd. gentilmente se sirvió ofrecerme, fué comunicarle á Vd. mis alcances gratuitos, pues su sumabilidad no permitía otra cosa pero pasado esa entusiasmo, pensé que debía ser la admiración de otras personas más para con mayor fundamento trasmitirle á Vd. el elogio que este trabajo merecía según mi mira.

Quiero decir mi idea que mi motivo de una fiesta familiar favorecieran mi casa con justo de mis relaciones con su visita y presentando el retrato permitido por Vd. á la consideración de todos ellos, puede autorizarlo por las mismas, felicitarlo sinceramente por lo exacto del parecido y lo bien terminado del trabajo.

A pedido de algunos de ellos y mio tambien me permito solicitarle quiera consultarme los precios de cada retrato pues tienen intención algunos con moderadas, mandar retratos de su familia — Muy agradecido quedo en espera de su contestacion.

Su atento y SS.

FRANCISCO J. CAORSI
San Martín 978 (Buenos-Aires)

Oh!... es mi mamita!...

Buenos Aires, 6 de Junio 1905

Señor A. Tanquerey:

Le diríjo la presente para acusarle recibo de mi retrato del cual estoy sumamente contento y agradecido, pues es de un parecido sin objeción lo que tomaré en cuenta para recomendarlo á todas las personas que lo vean. Desearia si no le es molestia tuviera á bien decirme cuanto podría costar un retratode las mismas dimensiones pues desearia sacar el de mi señora esposa.

En tal espera me suscribo de Vd atento y SS. JUSTO PASTOR ESTEVES.
Ramalador Público.
Membrillar 184. Buenos Aires.

Santa-Fé, 10 de Agosto 1905.

Muy Señor mio:

Me es grato manifestar á Vd mi vivo agradecimiento por el retrato amplificado á lapiz de la fotografía que remití de la Sociedad bajo su acertada direccion. La grande y maestría de la ejecucion y su perfecto parecido con el original han sobrepujado mis esperanzas.

Varias personas amigas que vieron su hermoso trabajo me encargaron de preguntarle el costo de un retrato del mismo tamaño.

En espera de su grata contestacion quedo de Vd. afmo y SS.
CLEMENCEAU
9 de Julio 1617 Santa-Fé.

CUPÓN PARA RECORTAR "La Prensa"

El detentor de este cupón especial, tiene derecho á un Magnífico Retrato, terminado al lapiz carbón de un tamaño de 40×50 cent., ABSOLUTAMENTE POR NADA.

Se ruega escribir su nombre y dirrección más abajo, mandarnos el presente cupón recortado con su fotografía, á nuestros talleres, 23, rue de Hambourg, Paris.

*Apellido y nombre*_____

*Calle y número*_____

*Ciudad*_____

*Provincia*_____

A. TANQUEREY,
Director.

Granja Blanca

Leche higienizada y pasteurizada á 15 centavos el litro.
Leche especial con 4 o|o de crema, á 20 centavos.
Jabón **GRANJA BLANCA,** de crema de leche, mejora y suaviza el cutis. Cuidado con las innumerables imitaciones.

PIDAN LECHE ESPECIAL

Se lleva diariamente á domicilio.

CANGALLO Y LAPRIDA.

U. T. 340 (Once) — Coop. T. 240 (Oeste)

SOCIEDAD DE AHORRO MUTUO "LA BOLA DE NIEVE"

CANGALLO esquina 25 DE MAYO

En la amortización verificada en esta fecha, han sido agraciados los números

10 de la Serie A
22 de la Serie A2
630 de la Serie C
279 de la Serie D

Suscritos respectivamente por los señores Tesorini y Cía., Capital; Elena M. Tomaszewky, Capital; Juan Raitelli, de Est. Frías; Reyes María Salinas, Capital.

El importe de $ 1.000 que corresponde á cada uno, será pagado á presentación del título respectivo en esta oficina, de 1 á 3 p. m. Buenos Aires, Julio 18 de 1906.

C. Guani, Gerente.

ENFERMEDADES SECRETAS

y de vejiga, riñones. Curación radical, rápida, Dr. FERULANO, Tucumán 696. Consultas también los días de fiesta, de 8 á 10 a. m. y de 1 á 5 y de 7 á 8 p. m. vdag

CLINICA DENTAL NORTEAMERICANA

H. KUTYN, dentista

Emplomaduras inalterables. Extracciones completamente sin dolor. Dientes 5 $ cada uno. El primero $ 10, FLORIDA 543. jl° v31 Dic.

Buenos Aires, 19 de Julio de 1906.

Prevenimos:

A los señores dueños de BARS, CONFITERIAS, ALMACENES, HOTELES y demás establecimientos que tengan despacho de bebidas, que desde la fecha de la presente circular, consideraremos cómplices, y por lo tanto pasibles de la acción penal correspondiente, á todos los que circulen ó hagan circular al consumo bebidas que ostenten marcas parecidas ó fraudulentamente imitadas á nuestra marca PILZ.

Para evitar lamentables trastornos y vernos obligados á defender nuestros derechos JUDICIALMENTE, transcribimos á continuación el facsimile de nuestras marcas registradas, como así también las disposiciones legales que la Ley respectiva nos acuerda en defensa de nuestros intereses.

Aprovechamos la oportunidad para suscribirnos de Vds.

Attos. y S. S.

Compañia Pilz Limitada.

Calle Bartolomé Mitre 3402 Esq. Bustamante

FACSIMILE DE NUESTRAS MARCAS

Marca Registrada N. 16093 Marca Registrada N. 15037

...dará al consumo en la próxima temporada de verano esta exquisita "Sidra de Frutas".

AGENTES AUTORIZADOS EN TODA LA REPUBLICA

DISPOSICIONES PENALES

LEY N.o 3975

Art. 48.—Serán castigados con multa de VEINTE á QUINIENTOS pesos moneda nacional y arresto de UN MES á UN AÑO no pudiendo ser redimida con dinero la pena corporal:

Inciso 3. Los que imiten fraudulentamente una marca.

id. 6. Los que con conocimiento vendan, pongan en venta, se presten á vender ó á circular artículos con marca falsificada ó fraudulentamente imitada.

Art. 50.—Para que haya delito, no es necesario que la falsificación ó imitación abrace todos los objetos que debían ser marcados, bastando la aplicación á un solo objeto.

VACUNA PASTEUR

CONTRA EL CARBUNCLO

De virulencia fija y eficacia práctica de 25 años, la misma que expende el INSTITUTO PASTEUR de PARIS, se prepara exclusivamente por el

Instituto PASTEUR, Chamberland

INFORMES Y PEDIDOS

INSTITUTO PASTEUR, CHAMBERLAND; PARANÁ 944

Establecimiento Veterinario V. Even, calle Maipú 280

Marca registrada—Los falsificadores serán perseguidos

BANCO DE GALICIA Y BUENOS AIRES

Balance trimestral al 30 de Junio de 1906

ACTIVO

	Oro sellado	Moneda legal
Caja y Bancos, existencia	23.030.80	1 682.169 81
Acciones á emitir		3.000.000 —
Accionistas, cuotas á cobrar		320.320. —
Documentos descontados en cartera	38.214 50	2.656 309.00
Cuentas corrientes, anticipos	3 344.15	413 780.10
Corresponsales, fondos en su poder	247.460.88	
Muebles y útiles		10.300.60
Conversión y diversos	28 304 52	1.330.075 95
	339 360 04	9.305 695.60

PASIVO

		Oro sellado	Moneda legal
Capital, suscrito	2 000.000.—		
» á emitir	3.000 000.—		5.000.000.—
Depósitos, cuentas corrientes	10.522.45	2 649.173.64	
» Caja, ahorros y plazo fijo	939.84	673.526.79	11.462.29 3.322.700.33
Conversión y diversos			320.893.85 993.168.27
			338.360.04 9 305 695.60

Buenos Aires, 30 de Junio de 1906.

El Gerente
JOSE A. DE PARGA
El Presidente
MANUEL A. BARES

V° B° El Síndico
JULIO L. GANDARA
El Contador
M. PEREZ Y PEREZ

v19

YO NO PODIA

ABSOLUTAMENTE DIGERIR...

La señora Pellerin, de cincuenta y dos años de edad, que se encontraba separada de su familia, estaba sumamente inquieta á propósito de su hijo, que formaba parte de la expedición de Madagascar. No tardó mucho en caer enferma.

"En seguida perdí el apetito y no podía absolutamente digerir, nos escribe dicha señora. Por ligera que fuese la comida, me asaltaba inmediatamente dolor de cabeza y sentía hinchazón de estómago. Tan pronto tenía vómitos, tan pronto calambres de estómago que me hacían sufrir de un modo atroz. Como no podía digerir nada no tar-

Sra. PELLERIN

dé en caer en una debilidad extrema, hasta el punto de que enflaquecí rápidamente y me asaltó una profunda melancolía. Una amiga me había hablado de los maravillosos efectos obtenidos en las enfermedades del estómago con el uso del Carbón de Belloc y me decidí á emplearlo en seguida, tomando después de cada comida 2 cucharadas. A los cuatro días de empezado el tratamiento ya no sentía opresión ni pesadez después de las comidas y digería perfectamente las carnes asadas. Pronto recobré un excelente apetito y en lugar de enflaquecer empecé á engordar y poco á poco recobré mi robustez habitual. A la tristeza sucedió la alegría y al cabo de unos diez días de tratamiento estaba perfectamente curada. Desde entonces no he tenido jamás ni vómitos ni calambres. Mi confianza en este remedio es absoluta.

Firmado: MARIA PELLERIN, Argenton (Creuse), 3 de Febrero de 1906.

El empleo del Carbón de Belloc á la dosis de 2 á 3 cucharadas grandes después de cada comida, basta, en efecto, para curar en unos cuantos días los dolores de estómago, aun los más antiguos y rebeldes á todo otro remedio. Produce una sensación agradable, en el estómago, excita el apetito, acelera la digestión y hace desaparecer el estreñimiento. Es soberano contra la pesadez de estómago después de las comidas, contra las jaquecas provenientes de malas digestiones, las acedías, los eructos y todas las afecciones nerviosas del estómago y de los intestinos.

El medio más sencillo de tomar el polvo de Carbón de Belloc es desleirlo en un vaso de agua, pura ó azucarada, que se bebera como bebida usual, en una ó varias veces.

El Carbón de Belloc no puede hacer sino bien y nunca produce mal, cualquiera que sea la dosis á que se tome. Hállase de venta en todas las farmacias.

Fabríquese en la casa productora, 10, rue Jacob, París.

Háse intentado obtener imitaciones del Carbón de Belloc pero todas ellas son ineficaces y no curan á causa de estar mal preparadas. Para evitar todo error, obsérvese si la etiqueta del frasco lleva el nombre de Belloc.

ADVERTENCIA.—Las personas que se resisten á ingerir el polvo de Carbón de Belloc, pueden reemplazar su uso por medio de las pastillas de Belloc, de las cuales tomarán 2 ó 3 después de cada comida y cuantas veces el dolor se manifieste. De este modo obtendrán los mismos saludables efectos y una curación igualmente cierta. Dichas pastillas no contienen sino Carbón puro, y basta introducirlas en la boca para que se deshagan. Después no hay sino tragar la saliva.

Dr. Roche jefe del servicio de piel y secretas del Hospital Francés. Vías urinarias Radioterapia De regreso de Europa ha reabierto su consultorio, Suipacha 392, de 1 á 4. v16 Ag

JUGO de LIMA de ROSE

Sano
Refrescante y Delicioso.
Preparado con las mas escogidas frutas de las Antillas.

ENFERMEDADES INTERNAS Y DE NIÑOS

atiende el Dr. LUIS AGOTE, profesor de la Facultad de Medicina, Esmeralda 723, de 2 á 4.

CLINICA DENTAL
Dr. JOSE BLITZ

Dentaduras completas 50 $; extracciones absolutas sin dolor, dientes fijos sin paladar, ARTES 359. v4A

LINIMENTO GÉNEAU
60 Años de Exito
No mas FUEGO
No mas Peladuras
MARCA DE FABRICA
Solo TOPICO reemplazando el Fuego sin dolor al cabo del polvoura rapida y segura de las Quemaduras, Escaldaduras, Sabañones, Torceduras, etc. Revulsivo y resolutivo.
Pda GÉNEAU, 165, Calle St-Honoré, Paris y todas Farmacias

Hernias

Se curan sin operar con el nuevo braguero eléctrico "Hernífugo". Precio 50 pesos m|n. Informes gratis, por carta ó personalmente.—ARTES 671.—A. O. Vimendy, Artes 671.

CLINICA MEDICA

CORAZON, PULMONES

y enfermedades internas en general, Dr. Julian Pancio. Consultas de 1 á 3, Cangallo 1572. v17 a

CALLE FLORIDA 84 al 88 y PERÚ esquina RIVADAVIA

BUENOS AIRES

Las Heras y Muñecas

TUCUMÁN

ESCASANY HERMANOS

IMPORTADORES

GRANDES EXPOSICIONES

Mercedes	(Corrientes)	Hotel París
Las Flores	B. A.	Local de "El Trabajo"
Pehuajó	"	Casa del Sr. José Miré
Tandil	"	Calle 9 de Julio 525

SE RECIBEN ÓRDENES

ULYSSE NARDIN

De oro 18 k. con cristal, desde.. $ 150
De plata id..... » 40
De acero id..... » 35
De níquel id..... » 30

CRONÓMETRO ESCASANY

De níquel con cristal..... $ 16
De acero id..... » 20
De plata c|cristal. » 22
De plata con cristal, 3 tapas..... » 25

DIANA

De níquel ó acero con cristal..... $ 12.50
De níquel ó acero 3 tapas..... » 15
De plata c|cristal » 16
De plata, 3 tapas » 18
De plata, 3 tapas y escudo de oro » 25

ESCASANY PEK

De oro con cristal $ 90
De plata » 18
De níquel ó acero con cristal..... » 15

ROSKOPF PATENT

¡EL UNICO LEGÍTIMO!
De níquel con cristal..... $ 12.50
De acero id... » 14.00
De plata id.... » 20.00
De plata con 3 tapas..... » 23.00

ROUNDLY

De níquel ó acero estilo inglés.... $ 14
Imitando plata vieja..... » 18
De plata vieja cincelado..... » 22

CYMA

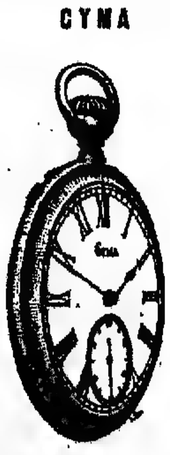

De níquel ó acero con cristal..... $ 8
Id con cuadrante de fantasía..... » 10

ENIGMA

De níquel ó acero con cristal... 4.50

CRONÓMETRO DE MODA

De níquel ó acero con cristal..... $ 5

SARGENTO

De acero con cristal..... $ 3.50

SYSTEME ROSKOPF

De acero con cristal..... $ 2.00
20.000 Á LIQUIDAR

NOTA: PARA LOS COMPRADORES AL POR MAYOR
PRECIOS ESPECIALES
PIDANSE TARIFAS

Se envian pedidos á cualquier punto de la República, debiendo ellos venir acompañados de su importe en efectivo, ó bien en bonos ó giros postales ú órdenes sobre Bancos ó casas de comercio de esta plaza.

Todo pedido cuyo valor exceda de 7 pesos será remitido franco de porte á excepción de los relojes de $ 2, cuyo flete es de cuenta del comprador. Nuestros relojes son siempre garantidos

VENTAS POR MAYOR Y MENOR

SUFRE Vd.

de alguna de las enfermedades siguientes?

Reumatismo,
Ciática, Lumbago,
Riñones, Vejiga,
Pobreza de la sangre
Debilidad nerviosa,
Dolores de cintura,
Dispepsia, Epilepsia,
Apoplegia, Parálisis.

Hace 30 años que estoy curando estas enfermedades y muchas otras.

Mi renombrado HERCULEX ELECTRICO tiene ya hechas más de 10,000 curas en la República Argentina. Es la UNICA Faja Eléctrica que ha sido patentada por el Exmo. Superior Gobierno Nacional.

En mis últimas obras

"Vigor" y "Salud"

doy el beneficio de mi larga experiencia.

Mándense este cupón con su nombre y dirección, y á vuelta de correo se las enviaré gratis porte pago.

NOMBRE.....

DIRECCION.....

Dr. A. T. SANDEN

105 ARTES Buenos Aires

Clínica del Dr. Muñoz Romarate

Ex profesor, de regreso de Europa. Atiende por nuevos y rápidos procedimientos las enfermedades secretas, de la sangre, debilidad orgánica, reumatismo y diabetes.—LAVALLE 1062. De 10 á 12 y de 5 á 7.

Dr. E. SECO

A los enfermos del pecho (corazón, pulmones, digestión y consecuencias de la influenza). Consultorio especial para el tratamiento de estas enfermedades, del Dr. E. Seco, Esmeralda 280. CURO LA TISIS

HUNYADI JÁNOS

El tipo mas perfecto de todas las Aguas purgantes naturales contra Estipticuez habitual; congestiones, obesidad, obstrucciones del bajo vientre, hemorroides, etc.

Exigir en la etiqueta el nombre de

"Andreas Saxlehner, Budapest."

SOLO

Un antiséptico volatil, puede llegar con eficacia hasta la Laringe, los Bronquios y los Pulmones

SOLO

Un antiséptico volatil, puede preservar y curar las enfermedades de estos organos

SOLO

el producto llamado "PASTILLAS VALDA" posee estas maravillosas propiedades y este poder extraordinario. Es un nuevo medicamento antiséptico sumamente volatil que no puede compararse con ninguno de los productos empleados hasta hoy.

LAS

PASTILLAS VALDA

Curan infaliblemente

AFECCIONES DE LA GARGANTA, RONQUERAS, CORIZA, RESFRIADOS, BRONQUITIS, GRIPPE, INFLUENZA, ASMA, ENFISEMA, NEUMONIA, etc.

Con ellas se puede burlar:

el Frio, la Humedad, las Enfermedades

Es el microbicida por excelencia.

EXIGIR LA VERDADERAS

Cada caja lleva la palabra **VALDA** y la dirección del fabricante **H. Canonne**, farmacéutico, 40, rue Réaumur, PARIS

EN VENTA
en todas las farmacias y droguerias.

¿De donde procede ese maravilloso poder curativo?

El mundo está asombrado ante las sorprendentes curaciones llevadas á cabo por el Prof. Mann

Cura enfermedades llamadas incurables

Médicos, Sacerdotes, personas de todas profesiones, declaran como él ha curado ciegos, cojos, paralíticos y muchas otras personas que estaban al mismo borde del sepulcro

Consultas y consejos gratis para los enfermos

El Prof. Mann ofrece consultas y consejos, absolutamente gratis, á todos aquellos padeciendo de cualquier enfermedad

G. A. MANN

Hombres, mujeres, doctores, maestros y sacerdotes de todas partes del país, están asombrados ante las maravillosas curaciones llevadas á cabo por el profesor Mann, descubridor de Radiopatía.

El no emplea drogas en sus curaciones ni cura por medio de Ciencia Cristiana, ni Osteopatía, ni Hipnotismo, ni Cura Divina, sino por una sutil fuerza física natural, en combinación con ciertos remedios magneto-vitales que contienen los verdaderos elementos de vida y salud.

En una reciente conversación se le pidió al profesor Mann que invitara á todos aquellos que sufrieran de alguna enfermedad, á que le escribiesen ó visitasen para que [illegible] los cu[illegible]

Algunas personas han declarado" dijo el profesor Mann, "que los poderes que poseo son sobrenaturales, me llaman el Curador Divino, El Hombre de los Poderes Misteriosos. Eso no es así, yo curo porque conozco y entiendo la Naturaleza, porque empleo las sutiles fuerzas de ella para restablecer el sistema y restaurar la salud."

"Pero al mismo tiempo, yo creo que al sabio Creador no me habiera dado la oportunidad de hacer los descubrimientos que he hecho, ó la habilidad para desarrollarlos, si no hubiera intentado que yo debería usarlos en bien de la humanidad. Por consiguiente, yo siento que es mi deber el dar á todos aquellos que sufren los beneficios de la ciencia que practico."

"Deseo decir á todos aquellos que sufren, que pueden escribirme confidencialmente, y que absolutamente gratis diagnosticaré sus respectivos casos, y les explicaré como por medio de un sencillo tratamiento en el hogar, el cual garantizo, pueden ser radicalmente curados."

"No me importa cuan graves ó serios parezcan sus casos, lo que deseo es que me escriban, para de ese modo poderles hacer un bien."

Tan grande ha sido el asombro causado en el mundo médico por las maravillosas curaciones llevadas á efecto por el profesor Mann, que varios doctores fueron nombrados para investigarlas. Entre estos doctores se encuentran los doctores Herrer y Dorán, ambos famosos médicos y cirujanos. Después de una penosa investigación, estos doctores quedaron tan asombrados ante la gran influencia y grandiosos poderes del profesor Mann y la marvillosa eficacia de Radiopatía, que voluntariamente rompieron toda clase de compromisos, y abandonaron los métodos de tratamiento que hasta entonces habían usado, para dedicarse exclusivamente á asistir al profesor Mann en su grandiosa y noble labor en bien de la humanidad.

Con el descubrimiento del tratamiento radiopático del profesor Mann, eminentes médicos están de acuerdo en que, por fin, el tratamiento y cura de las enfermedades ha quedado reducido á una ciencia exacta.

Más de 10,000 personas de ambos sexos han sido curadas durante los meses pasados por medio de Radiopatía, el maravilloso descubrimiento del profesor Mann.

Algunos estaban ciegos, otros sordos y algunos paralíticos que apenas podían moverse, ¡tan grande era su desgracia! Había quienes padecían de Mal de Bright, enfermedad del corazón, tuberculosis pulmonar, y muchos quienes habían sido declarados incurables. Otros padecían de los riñones, dispepsia, debilidad nerviosa, insomnio, neuralgia, constipado, reumatismo y algunas otras por el estilo. Algunas eran adictas á la embriaguez, morfino-manía y otras malos vicios.

No hace mucho tiempo que Juan Adams, residente en Blakesbury, Ia. quien había estado cojo por más de veinte años, fué sanado por el profesor Mann sin operación de ninguna clase. Como por la misma época, la ciudad de Rochester se levantaba asombrada ante la curación de uno de sus ciudadanos más antiguos, Mr. P. Wright, quien por espacio de muchos años había estado parcialmente ciego. El señor J. E. Kneff, residente en Millsburg, Pa., quien durante algunos años había estado sufriendo de una catarata en el ojo izquierdo, fué curado rápidamente por el profesor Mann sin ninguna clase de operación. De Lonsport viene la noticia del restablecimiento de la señora María Archer, quien por espacio de un año había estado completamente sorda.

De la señora E. Abdie de Omaha, Neb., vienen estas agradables impresiones: "Había estado sufriendo por espacio de catorce años, sin que ninguno de los siete doctores que durante mi enfermedad consulté pudiera encontrar alivio á mis males. Después de haber estado sometida por algunos días al tratamiento radiopático del profesor Mann, me encuentro perfectamente bien."

El señor G. W. Savage, quien no solamente estaba parcialmente ciego y sordo, sino á las puertas de la muerte á consecuencia de una grave complicación de enfermedades, quedó perfectamente restablecido después de haber estado sometido por algunos días al tratamiento radiopático del profesor Mann.

Cuando Radiopatía es empleada propiamente y en combinación con los remedios adecuados, no sólo cura una, sino toda clase de enfermedades. Si usted está enfermo, no importa que enfermedad le aqueje, ni quien le diga que no puede ser curado, escriba al profesor Mann describiéndole los principales síntomas de su dolencia y el tiempo que ha estado sufriendo, que él tan pronto como reciba su carta diagnosticará su caso y le dirá de que enfermedad está usted sufriendo, y le prescribirá el tratamiento que con toda seguridad ha de devolverle la salud. Esto no le costará á usted absolutamente nada.

El profesor Mann también le enviará una copia de su nuevo libro titulado LAS FUERZAS SECRETAS DE LA NATURALEZA.—"Como curarse y curar á otros."

Este libro dá á conocer exactamente como el profesor Mann cura toda clase de enfermedades; enteramente describe la naturaleza de su maravilloso descubrimiento, y explica como usted puede llegar á poser este gran poder magnético para curar á los enfermos.

El profesor Mann no pide un sólo centavo por sus servicios en conexión con esto; usted los recibirá absolutamente gratis. El ha hecho un gran descubrimiento y desea darlo á conocer á todos los enfermos para que puedan recuperar las perdidas fuerzas y salud.

Todas las comunicaciones que contegan la descripción de los síntomas de su enfermedad deben llevar la palabra "Personal". Escriba su nombre y dirección con mucha claridad.

Todas las cartas deben ser dirigidas al profesor G. A. Mann, Dept. Toronto, Ontario, Canadá, Estados Unidos de América.

EL OWL OIL GARFIELD

(ACEITE DE LECHUZA)

ES EL MEJOR ANTI-REUMÁTICO

Curación radical del lumbago, de la ciática y de los dolores musculares de la espalda, de la torticolis y cualquier otro dolor muscular ó articular. Sólo se emplea en uso extremo. Pidan las instrucciones sobre administración y dósis de los productos Garfield, así como muestras del Té, Polvos y Pastillas digestivas adjuntando una estampilla de correo de 5 centavos.

Calle Maipú 212 M. FIGALLO y Cía. Buenos Aires

GERSTENDORFER BROS.

Las Célebres Preparaciones para Dorar, Esmaltar y Barnizar.

El más inexperto puede usarlas.

Para dorar muebles, bric-a-brac, ornamentos, marcos de cuadros, cruecifijos, etc. Parece y dura como oro puro. Usese Esmalte de Oro **"OUR FAVORITE"** (Lavable)

Se seca pronto quedando muy duro. Parece y dura justamente como la porcelana. De blanco y bonitos colores. Puede lavarse cuando se ensucie sin que por ello se afecten el color ó brillo. **Esmalte "STAR"**

PINTURAS DE LUSTRE PARA CARRUAJES
BARNICES .....
TINTE DE LUSTRE PARA MADERAS ..... } **"SAPOLIN"**
TINTE PARA SUELOS .....

estan hechos de los mejores materiales para producir bonitos colores, efectos de barniz y preciosos lustres. Listos para usarse y de facil aplicación.

Estos articulos los hemos estado vendiendo en ese mercado por mas de veinte años y hemos logrado saber lo que es justamente mas apropiado para ese clima. Las principales casas negociantes en Pinturas le dirán que ninguna otra mercancia dá la misma satisfaccion. Haga la prueba y se convencerá de ello. GERSTENDORFER BROS. — NUEVA YORK, E. U. de A.

ASFALTO DE LA TRINIDAD

ABSOLUTAMENTE IMPERMEABLE

PAVIMENTOS, VEREDAS,
PISOS DE PATIOS Y GALPONES
REVESTIMIENTO DE CIMIENTOS Y PAREDES
CONTRA LA HUMEDAD

USINA, 15
ESQUINAS NUM.
TRES

EMPRESA SUD AMERICANA DE PAVIMENTACION
TRADE MARK

Narciso Apuero & Cía.
Buenos Aires
829, VICTORIA, 829

CÁPSULAS DE CIPRIDOL

(Dr CHAPELLE)

En dósis de 3, 4 ó 5 cápsulas diarias, el *CIPRIDOL* constituye una medicación, tan cómoda como eficaz, para ciertas afecciones específicas las **Fistulas, los Abcesos frios, la Pústula maligna,** etc. El *CIPRIDOL* se recomienda, además, por su poca tendencia á provocar la salivación.

La dósis diaria debe dividirse en tres partes y tomarla al mediar la comida, para evitar toda intolerancia del tubo digestivo.

PARIS, 8, rue Vivienne y en todas las Farmacias.

Extractos para el Pañuelo

SONIA - MIMOSA
ORQUIDEA
VIOLETA FRESCA - AMARIS
LUIS XV - MODERN STYLE
ARCO IRIS
BOUQUET DEL ELISEO
LUCRECIA - KANANGA
VIOLETA BLANCA

Lociones para el Cabello:

MODERN STYLE - ACTRICE - KANANGA

Agua de Colonia Modern Style

Perfumeria V. RIGAUD, 6, rue Viviennne, Paris, y en todas las Perfumerias.

DOLORES DE CABEZA.

Muchos hombres y mujeres sufren un purgatorio en vida, por la dolencia común del Dolor de Cabeza. Pero el alivio y verdadera curación de sus sufrimientos, no empieza hasta que no se tiene en cuenta que aquella condición molestosa es un síntoma de alguna debilidad orgánica. Toda persona débil sufre dolor de cabeza. Lo hay palúdico, neurálgico, nervioso y reumático y en todo caso tiene su origen en la Sangre y los Nervios. El anémico está siempre con tales dolores. El efecto de tal debilidad hace resentir severamente el Cerebro y la continuada presión tiene fatales consecuencias para las facultades mentales. Inútil es pasarse con calmantes, que descomponen el estómago y solo demoran la causa del dolor de cabeza. Echese mano de un buen remedio que quite los causas asi como los efectos. Las Píldoras Rosadas del Dr. Williams combaten positivamente esos dolores por su acción benéfica sobre la Sangre y los Nervios y solo de ese modo se obtiene la cura radical. Por millares se cuentan las personas que están agradecidas á este popular medicamento, de lo cual se dan al público continuamente nuevas pruebas.

Para esas Punzadas en el Cerebro; Para las martirizantes Jaquecas; En el estado de depresión ó descorazonamiento; Cuando hay irritabilidad ó mal genio Si todo parece ir á la contraria. Las

Píldoras Rosadas del Dr. Williams para Personas Pálidas

traerán el reposo y la calma y uno se maravilla luego el porqué se pasaron tantos días ó semanas ó meses de sufrir con resignación digna de mejor causa, ó bien con el desespero que aniquila aun á muchos seres de naturaleza apacible y cariñosa.

Declara el Sr. Adolfo Godoy, Practicante de Farmacia en La Plata (Buenos Aires) calle 2, No. 832:

"Estando practicando en una Farmacia me empezaron de repente unos dolores en toda la cabeza, que me era imposible hacer nada, pues no me dejaban dormir, ni apenas comer, entorpeciendome grandemente en el desempeño de mis deberes.

"Después de algunos meses de sufrir decidí entregarme al cuidado de médicos durante 13 ó 14 meses, en cuyo período de de tiempo me cansé de ver que nada adelantaba. Empecé pues á tomar las Píldoras Rosadas del Dr. Williams por recomendación de un compañero de trabajo, y no habian pasado muchos días cuando sentí ya alivio. Animado seguí hasta tomar diez frascos, con un resultado que llamo maravilloso, pues al terminar dicho tratamiento me hallé enteramente curado de mi penosa dolencia.

"Son testigos de todo lo que refiero los Sres. Pedro Gozzo y Felipe Wier."

ADOLFO GODOY.

8 RUN. 98.

Las Píldoras Rosadas del Dr. Williams NO SON PURGANTES, razón por la cual no debilitan el organismo más delicado, sino que más bien normalizan la acción de los órganos digestivos, á la vez que dan la necesaria fuerza y vigor á la Sangre y al Sistema Nervioso.

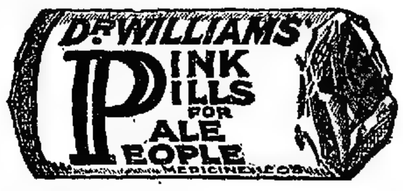

Las Píldoras del Dr. Williams se venden en casi todas las droguerías y boticas. Se venden sólo en paquetes iguales á éste; la cubierta ésta impresa en rojo sobre papel rosado. Cualquier persona que tenga dificultad en adquirirlas debe dirigirse á la Dr. Williams Medicine Co., Schenectady, N. Y., E. U. A.

Sanatorio ANDRÉS F. LLOBET

Director: Doctor LUIS AGOTE
Profesor de la Facultad de Medicina
Cirujano: Dr. CARLOS ROBERTSON
ex jefe de clinica de la misma

Se atienden enfermos de cirujía y medicina; departamento especial para señoras y asistencia de partos; valiosas instalaciones de cirujía. Aplicaciones eléctricas y rayos X. Se reciben enfermos que pueden ser atendidos ó operados por facultativos extraños á la casa. Diversas clases de pensión 3141 Belgrano 3141, frente á la estación Caridad.

Profesor F. TEXO

LIBERTAD 1142. Enfermedades de la vejiga, próstatn y riñones. Todos los dias, de 2 á 4, menos los jueves.

MIGUEL ANGEL SILVA

ABOGADO

Estudios: Florida 337, Buenos Aires
Calle 8 núm. 681, La Plata

AVISOS FUNEBRES

DOCTOR CARLOS PELLEGRINI—q. e. p. d.—Falleció el 17 de Julio de 1906 confortado con los auxilios de la santa religión.—La familia del extinto invita á sus relaciones á acompañar los restos al cementerio del Norte y á la misa de cuerpo presente que se celebrará en la iglesia metropolitana, hoy jueves 19 á las 9.30 a. m. Se despide por tarjeta.

MARIA LYNCH DE MURGA—q. e. p. d.—Falleció el 18 de Julio de 1906.—Confortada con los auxilios de la Santa Religión—Sus hijos, su señora madre Carmen Videla Dorna de Lynch, sus hermanos, hermanos políticos, sobrinos y demás deudos, invitan á sus relaciones á acompañar sus restos al cementerio del Norte, hoy jueves 19 de Julio, á las 4 p. m. El duelo se despedirá por tarjeta. Casa mortuoria, Rodriguez Peña 1020.—Nota: Carruajes en la empresa de Iribarne y Cía.

REVERENDO PADRE JUAN DELHEYE—q. e. p. d.—Falleció el 21 de Junio de 1906.—La comisión auxiliar de la Conservación de la Fe del Caballito, invita á las relaciones del extinto á las misas que se celebrarán por el eterno descanso de su alma, hoy jueves 19 de Julio, á las 10 a. m. en la iglesia Santa Julia.

PRESBITERO JUAN DELHEYE—q. e. p. d.—Falleció el 21 de Junio de 1906.—La familia invita á sus relaciones al funeral que por el descanso de su alma se dirá en la iglesia San Miguel el sábado 21 de Julio á las 10 a. m. Favor que agradecerán eternamente.

FRANCISCA A. SPINELLI DE GIGLIO—q. e. p. d.—Falleció el 18 de Julio de 1906.—Su esposo Juan Giglio; sus hijos Nicolás, Elisa y Juana, su padre Francisco Spinelli (ausente), sus hermanos Agustín (ausente), Carmen S. de Linardi y Vicente S. de Barbaro, sus hermanos políticos Elías Linardi y Donato Barbaro, primos y demás deudos invitan á sus relaciones se dignen acompañarlos á conducir los restos de la extinta al cementerio del Oeste, hoy jueves 19, á la 1 p. m. Casa mortuoria, calle Páez 570. Unica invitación. El duelo se despedirá por tarjeta.—Nota: En la empresa Lucía y Barbetta, Belgrano 3782, habrá carruajes hasta las 12 3/4 p. m.

ROSA JENO DE RUBERTIS—q. e. p. d.—Falleció el 18 de Julio de 1906—Su esposo Francisco P. Rubertis; sus hijos José, Luis, Vicente, Francisco y Rosa; sus hermanos Saberio, Clara, Teresa, Veneranda y Filomena (ausentes); su hijo político Domingo Paracatupo, sus primos y demás deudos, invitan á sus relaciones á acompañar los restos de la extinta á su última morada el viernes 20 de Julio á las 10 1/2 a. m. Casa mortuoria, Cabildo 2961. Unica invitación. El duelo se despide por tarjeta. Nota: Carruajes en la empresa de Volpi hasta las 3 1/2 a. m. 220

VICENTE GENE—q. e. p. d.—Falleció el 18 de Julio de 1906. Su esposa Julia F. de Gené, sus hijos Vicente, Angela G. de Mess, Ramón J., José, Joaquín, Luis y Julio, sus hijas políticas Josefa, Teresa y Clara Manigua de Gené; nietos y demás deudos, invitan á sus relaciones á acompañar los restos del extinto al cementerio del Oeste, hoy jueves 19 de Julio, á las 9 y 30 a. m. Se ruega no enviar coronas. Se despide por tarjeta. Casa mortuoria, Córdoba 3882.—Nota: Carruajes hasta las 8 y 45 en la empresa de Iribarne y compañía.

TERESA R. DE BIGNONE—q. e. p. d.—Falleció el 18 de Julio de 1906.—Sus hijos Antonio, José, Juan, Julia, Ana B. de Amegilo y María H. de Ramírez; sus hijos políticos doctor Francisco Ramírez, Carlos Amegilo, Carolina S. de Bignone y María Elena L. P. de Bignone; nietos y demás deudos, invitan á sus relaciones á acompañar los restos de la extinta al cementerio del Oeste, hoy jueves 19 de Julio, á las 3 de la tarde. Se despide por tarjeta. Casa mortuoria, calle 9 número 134 (Villa Urquiza).—Nota: Carruajes hasta la 1 y 30 en la empresa de Iribarne y compañía.

MARIO CACERES—q. e. p. d.—Falleció el 18 de Julio de 1906.—Confortado con los auxilios de la religión y con la bendición papal.—Su madre Manuela C. de Cáceres, su tia Paula C. de Achával y demás familia, invitan á sus relaciones á acompañar sus restos al cementerio del Oeste, hoy jueves 19 de Julio, á las 10 a. m. Casa mortuoria, Charcas 3075.—Nota: Habrá carruajes disponibles en la empresa de Guillermo Bazzoni, calle Santa Fe 2917 y 2921.

TORCUATO INSAUSTI—q. e. p. d.—Falleció el 24 de Julio de 1905.—La familia invita á sus relaciones á las misas de cabo de año que se dirán por su eterno descanso en la iglesia de Monserrat el martes 24 de Julio, de 7 á 10 a. m. Favor que agradecerán. v24

MANUEL BARON MORLAT—q. e. p. d.—Falleció el 21 de Julio de 1906.—Su esposa Josefa O. G. de Barón Morlat, sus hijos Manuel (ausente), Pedro, José, Josefina B. de Zavalía y Celia, su hija política Olivia Toscano de Barón (ausente), sus nietos, hermanos, hermanos políticos y demás deudos, invitan á sus relaciones á las misas de cabo de año que por el eterno descanso de su alma, se celebrarán en la iglesia de San Francisco el sábado 21 de Julio, de 8 á 10 a. m. Favor que agradecerán. La familia asistirá á la última misa. Se despedirá por tarjeta. v21

CATALINA BARBAGELATA DE MORET—q. e. p. d.—Falleció el 21 de Julio de 1905.—Se dirán misas en sufragio de su alma en el templo de Santo Domingo el sábado 21 de Julio, de 8 á 10 a. m. La familia asistirá á la misa de 10. v21

MARTIN OTEGUI—q. e. p. d.—Falleció el 21 de Julio de 1904.—Su esposa é hijos y demás deudos, invitan á sus relaciones á las misas que se celebrarán el 21 de Julio á las 10 y 1/2 a. m. en la iglesia de San Gabriel en Almirante Brown. v21

TERESA M. DE SUBIAGA—q. e. p. d.—Falleció el 21 de Julio de 1903.—Sus hijos Antonio, Agapito, sus hijas María S. de Pazos, Luisa S. de Silva, Juana S. de Colón, sus hijos políticos Manuel Pazos, José Silva, Abelardo J. Colón, sus hijas políticas Magdalena G. de Subiaga, Carmen I. de Subiaga, nietos y nietas y demás deudos, invitan á sus relaciones á asistir al funeral que en sufragio de su alma se celebrará en la iglesia de San Ignacio el viernes 20 de Julio á las 10 a. m. Favor que agradecerán. El duelo se despedirá por tarjeta.

MARIA SOUBIELET DE YABEN—q. e. p. d.—Falleció el 20 de Julio de 1905.—Su esposo Manuel Yaben, su hijo Pedro Yaben y demás familia, invitan á sus relaciones á asistir al funeral de cabo de año que tendrá lugar hoy 19 de Julio, á las 10 a. m. en la iglesia de San Francisco. Favor que agradecerán eternamente.

TOMAS GRACENEA GRACIARENA—q. e. p. d.—Falleció en Bahía Blanca el 19 de Junio de 1906.—Sus hermanas, Manuela G. de Miquelarena, María G. de Gastiarena (ausente), sobrinos, primos y demás deudos, invitan á sus relaciones á las misas que por el eterno descanso de su alma, se dirán en la iglesia de General Lamadrid (F. C. del Sud) el jueves 20 de Julio á las 10 a. m. Favor que agradecerán eternamente. Unica invitación. El duelo se despedirá por tarjeta. 218

Sanatorio ANDRÉS F. LLOBET

Director: Doctor LUIS AGOTE
Profesor de la Facultad de Medicina
Cirujano: Dr. CARLOS ROBERTSON
ex jefe de clinica de la misma

Se atienden enfermos de cirujía y medicina; departamento especial para señoras y asistencia de partos; valiosas instalaciones de cirujía. Aplicaciones eléctricas y rayos X. Se reciben enfermos que pueden ser atendidos ó operados por facultativos extraños á la casa. Diversas clases de pensión 3141 Belgrano 3141, frente á la estación Caridad.

Profesor F. TEXO

LIBERTAD 1142. Enfermedades de la vejiga, próstatn y riñones. Todos los dias, de 2 á 4, menos los jueves.

MIGUEL ANGEL SILVA

ABOGADO

Estudios: Florida 337, Buenos Aires
Calle 8 núm. 681, La Plata

AVISOS FUNEBRES

CATALINA BARBAGELATA DE TASSARA—q. e. p. d.—Falleció el 19 de Julio de 1905.—Sus hijos María T. de Calcagno, Rosa T. de Cerro y Jerónimo Tassara, su hermano Andrés, sus hijos políticos Nicolás Calcagno y Teresa T. de Tassara, sus nietos y bisnietos, invitan á sus relaciones á las misas de cabo de año que se celebrarán en sufragio de su alma el jueves 19 de Julio, de 8 1/2 á 10 a. m. en el templo de Nuestra Señora del Pilar. Favor que agradecerán. La familia asistirá á la misa de 10. El duelo se despide por tarjeta. v19

VALENTIN E. SALAS—q. e. p. d.—Falleció el 18 de Julio de 1905.—Su esposa María Carmen Moyano de Salas, su hijo Arturo Luis Salas, su hermano Manuel Salas, hermanos políticos, primos, sobrinos y demás deudos, ruegan á sus relaciones quieran acompañarlo al funeral de cabo de año que en sufragio de su alma, se celebrará el día viernes 20 de Julio á las 10 a. m. en la iglesia de Nuestra Señora de la Concepción. Favor que agradecerán eternamente. Unica invitación. El duelo se despedirá por tarjeta. v20

JOSEFINA LAGALAYE DE MAIZ—q. e. p. d.—Falleció el 13 de Junio de 1906.—Su esposo Celestino Maiz, sus padres G. Lagalaye y Juana B. de Lagalaye (ausentes), hermanos (ausentes), sus padres políticos (ausentes), hermanos políticos, sus tios, tias, tios políticos y demás deudos, invitan á sus relaciones á acompañar los restos del extinto al cementerio del Oeste, hoy jueves 19 de Julio, á las 10 a. m. Favor que agradecerán. Unica invitación. El duelo se despide por tarjeta. v19

MARIA G. de ONDICOL—q. e. p. d.—Falleció el 23 de Julio de 1905.—Su esposo José A. Ondicol, sus hijos José Pedro, María Inés, Emilio, Armando Etelvina, Elvira y Pedro Ondicol, su señora madre Inés S. de Guricoch, sus hermanas, Emilia G. de Lacase y Catalina Guricoch, sus hermanos políticos y demás deudos invitan á sus relaciones al funeral de cabo de año que por el eterno descanso de la extinta se celebrarán el día 23 de Julio á las 10 a. m., en la iglesia de Ministro Rivadavia, Partido Almirante Brown. Favor que agradecerán eternamente. El duelo se despide por tarjeta. v23

CASTORINA DE S. M. DE SOUZA MARTINEZ—q. e. p. d.—Falleció el 19 de Julio de 1906.—Sus hijos, hijas políticas, nietos, nietos políticos y demás deudos, invitan á sus relaciones á las misas de cabo de año que se dirán en sufragio de su alma el jueves 19 del corriente en el templo de Nuestra Señora del Pilar, á las 10 y 30 a. m. Favor que agradecerán. v19

MARTIN AGUER—q. e. p. d.—Falleció el 22 de Junio de 1906.—Su esposa Juana E. de Aguer; sus hijos María, Martín, Margarita, Elena y Celia, sus hermanos María A. de Erchegoyhen, Manuela María A. de Alsuyet, Juana y Pedro Aguer; su padre político Hernando Elnchans; sus hermanos políticos Bautista Alsuyet, Domingo Elnchans, Juana A. de Aguer, María Luisa A. de Aguer; Bernardo, Flora y Petrona Elnchans; sobrinos primos y demás deudos, invitan á sus relaciones á asistir al funeral que en sufragio del alma de dicho finado, se celebrará el día 21 de Julio en la iglesia de San Carlos, á las 10 a. m. Favor que agradecerán eternamente. El duelo se despedirá por tarjeta. v21

TERESA H. DE VILLEGAS—q. e. p. d.—Falleció el 16 de Julio de 1905.—Por el eterno descanso de su alma se dirán misas en la iglesia de la Concepción el día viernes 20 del corriente, de 7 á 8 y 30 a. m.

DOCTOR JUAN JOSE CAMELINO—q. e. p. d.—Falleció el 20 de Julio de 1905.—Su esposa Agustina Molina de Camelino, sus hijos, hijos políticos, nietos y demás deudos, ruegan á sus relaciones quieran acompañarlos á rogar á Dios por el descanso de su alma en las misas de cabo de año que se celebrarán en la iglesia de Nuestra Señora de Balvanera el viernes 20 de Julio, á las 10 a. m. se despide por tarjeta v20

SECCIÓN REMATES

Roman Bravo y Cía.

Día por día

JUEVES

EN NUESTRO PATIO

Paseo Colón 1037 á 1055

Entre Europa y Humberto 1°, 44 varas por 58. Base $ 35 vara cuadrada, de la que se deducirán 30.000 cédulas nacionales F.

A LAS 3 P. M.

Román Bravo & Cía.

AVISOS DE HOY

En Santiago del Estero. — 1874 hect., 89 as., en el departamento Copo Primero, á 12 leguas al NO de la estación Tintina, á 3 leguas del río Salado y del camino real que va á Santiago y á igual distancia del punto por donde pasará la prolongación del ferrocarril de Anatuya al Chaco. Base, $ 2 la hectárea, para liquidar

EL VIERNES 27 de Julio, á las 2 de la tarde, en nuestra casa, 351 San Martín 361. Corresponde al ángulo NO. del lote H. H. del plano de Petersen Linda al N., con el lote G. G. de Zaldívar, al E., con "Tarpuna" y "Noqueyoj" de Tabanda; al S., con Zuberbühler y "Tarpuna" y al O., con el fisco. Tiene montes vírgenes de quebracho colorado y blanco. Títulos perfectos. Informes y planos, 351 San Martín 361.—ROMAN BRAVO y Cía. J13

Las propiedades centrales—El barrio que rodea los Nuevos Tribunales, será el verdadero centro de la capital. Actualmente está en plena trasformación. Correspondiendo á los magníficos edificios públicos que allí se erigen, se están levantando grandes y hermosas casas, para vivir y para renta. En el núcleo central de ese barrio, frente mismo al Palacio de Justicia ofrecemos hoy cuatro casas unidas, sólidas y cómodas. Llevan los números 642, 644, 654 y 656, de la calle Uruguay. Se venden con base de $ 32.000 cada una de las dos primeras y de $ 37.000 cada una de las últimas.

EL SABADO 28 de Julio, á las 3 de la tarde, en el hall de nuestra casa, 351 San Martín 361. —ROMAN BRAVO y Cía. 1p

Al Norte, para edificar — Un hermoso lote de terreno, amplio, en una situación interesante. Arenales entre Coronel y Bulnes, frente al Norte, lindando con la Cervecería Palermo; el barrio donde se hallan las más lindas casas para vivir. Base, $ 3.500.

EL MARTES 31 de Julio, á las 3 de la tarde, en nuestra casa, 351 San Martín 361. Mide 13 varas de frente por 36v05 en el costado O., 33v74 en el del E. y 14v28 en el contrafrente. Superficie, 408.40 varas cuadradas. Títulos perfectos. Informes, 351 San Martín 361.—ROMAN BRAVO y Cía. J19

Casa en Villa Urquiza — Judicial. Calle Pacheco 535 (entre Congreso y Nahuel-Huapí, á 2 cuadras de la plaza y á 5 del Norte de la estación del ferrocarril Buenos Aires y Rosario. Juez doctor Arana (secretaría de Berraondo). Testamentaria de don Cayetano Mancini. Base, $ 1.333.34.

EL DOMINGO 29 de Julio, á las 2 de la tarde en la misma propiedad. Tiene 12 metros por 35 (13v85 por 40v41), tres piezas, cocina, pozo, pisos de madera, patio de baldosa y fondo. Sella 8 o/o. Comisión, 2 o/o. Informes, 351 San Martín 361, ó en nuestra sucursal en Belgrano, Cabildo 1978.—ROMAN BRAVO y Cía. J19

Lo mejor de las barracas — No es una exageración: la "Barraca Loro" es la mejor de todas, porque está en la situación más culminante: en la misma Vuelta de Rocha, porque tiene 186 varas de frente á la Avenida Pedro Mendoza y 6870 c. p. de superficie y porque sus edificios son nuevos en su mayoría, cómodos, sólidísimos. Reune todas las condiciones exigibles, pues, en cuanto á ubicación, dimensiones y significación del negocio. Base, pesos 450.000, de la que se debe deducir una hipoteca de $ 67.760 en Préstamos Convertidos, con la que continuará el comprador.

EL MIERCOLES 25 de Julio á las 3 p. m. en el hall de nuestra casa, 351 San Martín 361. —ROMAN BRAVO y Cía. 1p

La estancia Buena Vista—El mejor campo del partido de Dolores. 2.473 hectáreas á 8 leguas al este de General Guido y á 5 de la capital del partido. Un establecimiento bien conocido por las condiciones especiales de sus tierras. Venta á plazos, con base de 70 $ la hectárea.

EL MARTES 31 de Julio á las 2 de la tarde, en nuestra casa, 351 San Martín 361. Linda con Parravicini, Bello y López de Donoson. Tiene una población de 6 piezas y dependencias y 8 puestos. Está alambrado y dividido en 5 potreros. Produce 12.000 $ anuales con contrata hasta 1907. Títulos perfectos. Informes y planos, 351 San Martín 361.—ROMAN BRAVO Y CIA. 1p

En la gran avenida — El terreno más modesto que se ofrece en la actualidad, en el paraje más interesante de la capital. Avenida Santa Fe números 2716 y 2724, entre Anchorena y Leprida. 840 varas cuadradas especiales para levantar un palacio que corresponda á la significación del barrio. La venta es por liquidación, con base de 45.000 $.

EL JUEVES 26 de Julio á las 2 p. m., en el hall de nuestra casa, 351 San Martín 361. Mide 11 varas de frente por 71.81. Títulos perfectos. Informes 351 San Martín 361.—ROMAN BRAVO Y CIA. 1p

Roman Bravo y Cía.

La mejor casa de la ciudad

Sólo por una excepción aparecen en venta propiedades en que, á un gran terreno, vaya unido un edificio construído con todos los adelantos que el arte ha puesto al alcance de los hombres de ciencia, que adaptando sus conocimientos á las exigencias de la vida moderna, consiguen producir una de esas obras arquitectónicas, que sorprenden por la belleza del conjunto y por el lujo y esplendor de los detalles.

De esa naturaleza es la casa calle Santa Fe 3107 á 3115, esquina Bustamante. Dentro de un terreno de gran superficie, se eleva un bloque macizo, de corte severo y de atrayente fisonomía que comprende una casa-habitación suntuosa, con todos los halagos que proporciona el lujo y el confort, el aire y la luz, elementos que en conjunto constituyen el bienestar y contribuyen á hacer agradable la casa en que se vive.

El gran edificio es de dos pisos y subsuelo, con hall central, amplios vestíbulos y terrazas, grandes y lujosos salones, veinte y dos habitaciones principales, cuartos de baño y dependencias de servicio. En cuerpo separado con entrada independiente, están las cocheras y caballerizas.

Un precioso jardín con plantas finas y árboles forestales, rodea los edificios y constituye una de los mejores atractivos de la finca. Base, 100.000 $.

El SABADO 21 de Julio á las 3 p. m., en el hall de nuestra casa, 351 San Martín 361. Mide 30 varas de frente por 70 varas de fondo aproximadamente. El edificio está distribuído en la siguiente forma:

PISO BAJO—Entrada con escalinatas de mármol, gran hall circular cubierto de cristales con galerías altas y con una preciosa fuente en el centro; gran salón, antesala, gran comedor, antecomedor, escritorio con dos bibliotecas incrustadas y adornos de nogal artísticamente tallados; salita, siete habitaciones más, baño, toilette, vestíbulos y pasajes.

PISO ALTO—Vestíbulo, terrazas, 14 habitaciones, dos cuartos de baño y toilette.

SUBSUELO—Diez piezas, cocina, antecocina, bodega y depósitos. En cuerpo separado y con entrada independiente, cocheras, caballerizas con pesebres y depósitos. En el fondo, jardín y grandes árboles forestales. Puede visitarse todos los días de 2 á 4 p. m. Títulos perfectos. Informes, 351 San Martín 361.—ROMAN BRAVO y Cía.

SABADO 21 de Julio á las 3 p. m., en el hall de nuestra casa, 351 San Martín 361. Mide 17.49 varas de frente al Este sobre la calle Pedro Mendoza, por 65v01 de frente al Sur, sobre la misma calle; 64 va 44 en el costado Norte y 65.64 en el del Oeste. Superficie, 4383.07 varas cuadradas, previniéndose que los títulos dan 3110.68 varas de frente al Este, 60v50 de frente también al Sur, 67 varas en el costado Norte y 64v65 en el costado Oeste. Los edificios se componen de un gran galpón de dos pisos con techos de zinc, otro galpón también con techo de zinc, otro con paredes de material y techo de teja, otros dos de construcción antigua con techo de zinc, un edificio de dos pisos en la esquina con salón y dos piezas en los bajos y 8 piezas y cocina en los altos, otro edificio de material de construcción antigua con dos galpones, 2 piezas y sótano y una rinconada de madera con tres piezas. El frente de zinc del galpón grande pertenece á los inquilinos señores J. F. Macadam y comunita. La propiedad no tiene contrato de locación. Títulos perfectos. Informes y planos en nuestra casa, 351 San Martín 361.—ROMAN BRAVO y Cía.

Román Bravo & Cía.

En la gran región agrícola—Don de todo está colonizado y donde se obtienen los mejores rendimientos, Partido de Puan, á dos leguas al O. de la estación y pueblo Villa Iris y á 4 leguas de la estación y puerto de Bahía Blanca, 2.583 hectáreas en un solo lote. Tierra de condiciones sobresalientes para agricultura y especialmente para ganadería, á la que está dedicado en la actualidad. Linda con el meridiano 63, Ibarl y Mendez y figura en el plano de Thamm y Castellanos á nombre de Gómez Molina. Base, $ 24 la hectárea.

EL MARTES 24 de Julio á las 2 p. m., en nuestra casa, 351 San Martín 361. Pídanse planos é informes.—ROMAN BRAVO Y CIA. 19

CASAS Y TERRENOS

LOS GRANDES palacios. Santa Fe 3107 á 3115, esquina Bustamante número 1644 á 1654. El más notable, el más suntuoso y el más lindo de los edificios de la Avenida Santa Fe. Su esmerado é inteligente distribución, las líneas puras y elegantes de su severa arquitectura, la amplitud de los vestíbulos, galerías y habitaciones y los detalles de lujo y delicado gusto que la complementan, hacen que sea una de las casas-habitación más cómodas, más confortables y más lujosas de la ciudad. El edificio construído con los materiales más selectos, es de dos pisos y subsuelo, con cocheras, caballerizas y preciosos jardines. La construcción es en cal con techos de azotea, tirantería de hierro, cielorrasos de yeso artísticamente decorados, vidrios emplomados, azulejos y chimeneas talladas, carpintería de cedro y pisos de pino de tea y mosaicos ingleses, comprende 2100 varas cuadradas. Base, 100.000 $.

EL SABADO 21 de Julio, á las 3 p. m., en el hall de nuestra casa, 351 San Martín 361. Mide 30 varas de Santa Fe y 70 varas á Bustamante. El edificio está distribuído en la siguiente forma:

PISO BAJO—Entrada con escalinatas de mármol, gran hall circular cubierto de cristales con galerías altas y con una preciosa fuente en el centro; gran salón, antesala, gran comedor, antecomedor, escritorio con dos bibliotecas incrustadas y adornos de nogal artísticamente tallados; salita, siete habitaciones más, baño, toilette, vestíbulos y pasajes.

PISO ALTO—Vestíbulo, terrazas, 14 habitaciones, dos cuartos de baño y toilette.

SUBSUELO—Diez piezas, cocina, antecocina, bodega y depósitos. En cuerpo separado y con entrada independiente, cocheras, caballerizas con pesebres y depósitos. En el fondo, jardín y grandes árboles forestales. Puede visitarse todos los días de 2 á 4 p. m. Títulos perfectos. Informes, 351 San Martín 361.—ROMAN BRAVO y Cía. 111

Libertad 928 á 940 — Frente á la gran plaza del barrio aristocrático y rodeada de los palacios más notables de la ciudad, entre los que ocupa lugar prominente, Terreno semifiscal y edificio de arquitectura descollante, construído bajo la dirección del ingeniero señor Juan A. Buschiazzo, de acuerdo con todos los adelantos contemporáneos, en materia de sumptuosidad y magnificencia. Base de venta: pesos 250.000.

EL MIERCOLES 8 de Agosto, á las 3 p. m., en nuestra casa, 351 San Martín 361. Mide 10 varas por 70.80. Está edificado con los más ricos materiales que es dable emplear. Techos de azotea y de planchas de acero, cielorrasos artesonados y primorosamente decorados, empapelados y revestimientos lujosos, puertas y ventanas que, más que de carpintería, son obras de ebanistería, herrajes extranjeros, cristales biseladísimos, parquets, mosaicos y mármoles venecianos, instalaciones de alumbrado eléctrico y á gas, cloacas y canalización, su distribución ha sido hábilmente combinada: allí el aire y la luz están en consonancia con las comodidades y el buen gusto y la grandiosidad del conjunto. En este sentido es, á no dudarlo, la primera en su género en Buenos Aires. La parte principal comprende: en casa-habitación, que consta, en el primer piso, de gran entrada con una espléndida escalera, grandioso hall, de estilo severo, salón, saja, billar, estudio, salón-comedor, comedor, gute-comedor, office, 4 pares dormitorios principales, 4 baños, cuarto de planchar, dos lavaderos, amplias galerías para detalles de servicio, despensa, salón de gute-cocina, y en el segundo piso, sala de esgrima, 4 salas y 4 cuartos de servicio con su correspondiente baño. Hay hermosos patios, corredores y cuanto puede exigirse en una casa de 36 habitaciones y 3 cuartos de baño, de fácil y sencillo gobierno, porque ha sido hecha con un criterio práctico admirable y un prodigalidad extraordinaria en todos y cada uno de sus pormenores. La planta baja está ocupada por dos grandes y amplios almacenes, con sótanos, dos pisos bajos y 3 altos, cocina, patio y w. c. cada uno, con 6 departamentos cada una sin contrato. Puede visitarse de 1 á 6 de la tarde solicitando una tarjeta en nuestro escritorio. Títulos perfectos. Informes, 351 San Martín 361.—ROMAN BRAVO y Cía. 118

Casa en Lomas, en una de los ba rrios de mayor porvenir. Calle FAN. A CATALINA esquina Necochea, por donde pasará el tranvía eléctrico. Está á 3 cuadras de la avenida Mitre y rodeada de casas-quintas. Base pesos 3.000.

EL DOMINGO 22 de Julio, á las 2 p. m., en la misma propiedad. Tiene 15v58 á Santa Catalina, 30v15 á Necochea, 48v41 del costado Este y 45v84 en el del Sur. Superficie 1.000 varas. Dos salones, cocina, dependencias, cerco alambrado y tejidos y árboles frutales. Títulos perfectos. Informes, 351 San Martín 361 ó en nuestra sucursal en Lomas, 17 Avenida Mitre 21.—ROMAN BRAVO y Cía. 115

Avenida Callao 74. Entre Rivada via y Bartolomé Mitre, 10v28 de frente por 25 de fondo, con edificio antiguo. La última oportunidad de poder adquirir un terreno para levantar un petit hotel, ahí, al lado del Palacio del Congreso y de las Avenidas de Mayo y Rivadavia. Los ingenieros, arquitectos y constructores, tienen esta vez la ocasión de poner á prueba todo su ingenio, edificando una de esas construcciones que son verdaderas obras de arte. Base, $ 40.000.

EL JUEVES 2 de Agosto á las 3 p. m., en el hall de nuestra casa, 351 San Martín 361. Comprende 236.44 varas cuadradas y un edificio de clase piezas, cuarto de baño, pieza de servicio, techos de azoteas, cielorrasos de yeso, empapelados, pisos interiores de pino de tea y dos jardines de baldosa. Títulos perfectos. Informes, 351 San Martín 361.—ROMAN BRAVO y Cía. 118

*Santa Fe 3235 á 3261.—Entre Co*ronel y Ruiloba. Dos grupos de una casa baja y una sola cada uno, modernos, de elegante estilo y edificados á todo costo, con los materiales más selectos y bajo la dirección del ingeniero señor C. Caravagilia. Come casa-habitación ó como propiedades de renta es lo mejor que puede adquirirse en la parte de mayor significación de la Avenida Santa Fe, donde están reunidos todos los elementos que dan más valor, nacidos á los grandes barrios. Base, $ 12.000 cada grupo. Renta, $ 200 cada casa, ó sea poco más 1.600 al año cada grupo.

EL MARTES 31 de Julio, á las 3 de la tarde, en el hall de nuestra casa, 351 San Martín 361. Cada grupo se compone de 9v12 y 9v35 de frente por 40v47 y 41v60 de fondo con una superficie de 426.96 y 468 varas cuadradas. Las cuatro casas tienen las mismas comodidades: sala, saloncito, hall, cuatro dormitorios, comedor con alcoba de azotea y cocina de mármol, lesperan, 2 cuartos de baño, cocina, dos piezas para servicio y demás dependencias. Techos de azotea, tirantería de hierro, cielorrasos de yeso, artísticos decorados, carpintería de cedro, terrazas inglesas, cancel y puertas de calle de roble, zaguanes y escalera de mármol, pisos interiores de pino de tea, exteriores de mosaico, gas y aguas corrientes y cloacas. Títulos perfectos. Informes, 351 San Martín 361. Pídanse planos é informes.—ROMAN BRAVO y Cía. 115

*Arenales y Billinghurst, una pro*piedad excepcional, moderna, lujosa, construída por dos casas de familia con cuanta comodidad y necesaria para vivir bien. El edificio, sus dimensiones, la estadística, la renta: todo es inmejorable. Está en el centro del gran barrio del Norte, en medio de elegantes construcciones, y á pocas varas de la Avenida Santa Fe. Base $ 36.000. La renta debe calcularse por lo menos en 500 $ mensuales, esto es, 6.000 $ al año.

EL MARTES 31 de Julio, á las 3 p. m., en el hall de nuestra casa, 351 San Martín 361. Mide 15v60 de frente á la calle Billinghurst números 1892 y 1896, 22v42 á Arenales, 25v40 en el costado SO. y 14v28 en el NO. La casa tiene un ese compone de hall, 7 habitaciones decoradas, 4 piezas en el subsuelo con escalera de mármol, 2 piezas para servicio, baño, cocina con azulejos, baño y w. c. para el servicio, patio y demás dependencias. La alta tiene las mismas comodidades, más un espléndido jardín de verano cubierto con rejillas de pino. Están construídas con mezcla en cal, cielo-rasos de yeso, decorados con arte, techos de vidrio, cristales biselados, pisos interiores de pino de tea, exteriores de mosaico, gas y aguas corrientes. Puede visitarse de 2 á 4 p. m. Título perfecto. Informes, 351 San Martín 361.—ROMAN BRAVO y Cía. 115

*Santa Fe 2716 y 2724. Entre An*churena y Laprida. El terreno más notable que puede adquirirse en el centro de esa importante arteria, para edificar un palacio ó una gran casa-habitación. Son 840 varas cuadradas, irreemplazables en ese punto donde se concentra todo el movimiento de la ciudad. Venta por liquidación. Base, $ 5.000.

EL JUEVES 26 de Julio á las 3 p. m., en el hall de nuestra casa, 351 San Martín 361. Mide 11v05 de frente por 71 31 en un costado, 71v12 en otro y 11.70 en el contrafrente. Títulos perfectos. Informes, 351 San Martín 361.—ROMAN BRAVO y Cía. 114

La quinta de Mezquita Judicial—En el centro de San Fernando. Una de las más notables y mejor situadas de la localidad. Calles Alsina, Chacabuco, Avacucho y otra sin nombre. 20.005 varas cuadradas y una amplia casa-habitación, con jardines, arboledas, quinta de verduras, cochera, caballeriza, depósito de agua, noria, aljibe, gas y cuanto requisito se necesita para vivir bien. A dos cuadras de la estación del F. C. Buenos Aires y Rosario, y del Ombligo de, á 4 de la plaza é Iglesia, á 5 de la estación del F. C. Argentino y rodeada por las propiedades de los señores Ibarra, Sauze, Martínez, Alvear, Pacheco y otras importantes. Juez doctor Arata (secretaría de Amendo). Testamentaría de doña Angela Bourdet de Mezquita. Base, $ 40.000 en la que se incluye el mobiliario existente en la propiedad.

EL LUNES 23 de Julio á las 3 p. m., en el hall de nuestra casa, 351 San Martín 361. Mide 67 m. 65 á la calle Alsina, 189 m. 60 á Chacabuco 169 m. 20 á Ayacucho y 80 metros 86 á otra calle sin nombre. Superficie existente en el terreno 15.724.40 metros cuadrados, los títulos solo dan una superficie de 13.827. 00 metros cuadrados. Tiene verja de material y hierro al frente, cerco vivo, vestíbulo, galerías, mirador, sala, comedor con estufa, seis dormitorios bajos, dos altos, cuatro piezas de servicio, dos cuartos de baño, cocina y antecocina. Techos de azotea en parte, cielo rasos de yeso, pisos interiores de pino de tea y exteriores de mosaico y baldosa. Está desocupada y puede visitarse en cualquier momento. Sello, $ por ciento. Comisión, 2 o|o. La escritura se otorgará por ante la oficina del señor Manuel Insel. Informes y planos, San Martín 361. —ROMAN BRAVO y Cía. 16

Para un petit hotel. Un terreno con las dimensiones más apropiadas para ese género de construcciones, en el centro del barrio aristocrático. Calle General Guido 152, entre Montevideo y Rodríguez Peña, sobre la Avenida Callao entre casas modernas y suntuosos palacios. Base, $ 26.000.

EL SABADO 21 de Julio, á las 3 de la tarde, en el hall de nuestra casa, 351 San Martín 361. Mide 9v70 por 38 75 en el costado SE., 28v55 en el NO. y 9v63 en el contrafrente. Tiene tres frentes sin material. Las paredes de los edificios linderos son muy elevadas, lo que facilita y disminuye considerablemente el costo de la edificación. Títulos perfectos. Informes, 351 San Martín 361.—ROMAN BRAVO y Cía. 116

Casa en FLORES. Con cédulas.—Calle Unión esquina Torrente, frentes al sud y al este. A una cuadra al sud de la avenida Rivadavia y á 1 al oeste de la plaza é Iglesia, con frantía eléctrico en la esquina en donde la arteria donde la edificación es moderna y compacta. Base 7.000 $ de la que se deducirán 5.000 cédulas nacionales serie B de 6 o|o de interés.

EL DOMINGO 22 de Julio á las 3 p. m., en la misma propiedad. Tiene 18,70 varas á Unión 10,10 de Torrente y 1v.40 en el costado N. E. Salón para negocio con sótano, tres habitaciones, cielorrasos de yeso, pisos de pino tea y pasillo de baldosa. Títulos perfectos. Informes 351 San Martín 361 ó en nuestra sucursal en Flores, Rivadavia 6.860.—ROMAN BRAVO y Cía. 115

Casa para vivir en Palermo calle URIARTE 2414 entre Charcas y Honduras. En perfecto estado y construída con excelentes materiales. A una cuadra de la Avenida Santa Fé, rodeada de tranvías eléctricos y en un lugar de familias, preferido para vivir. Base, $ 8500. ¡Con llave en mano!

EL DOMINGO 22 de Julio, á las 4 p. m., en la misma propiedad. Mide 10 varas por 33.90 en el costado SO., 35 varas en el del SE. y 10v08 en el contra-frente. Frente tratado en piedra, entrada para carruaje, 8 habitaciones, cocina, cielorrasos de yeso pisos interiores de pino tea, patio de mosaico, cochera, caballeriza, depósito de agua, aljibe, gas y cuarto requisito se necesita para vivir bien. A dos cuadras de la estación del F. C. Buenos Aires y Rosario, y del Ombligo de, á 4 de la plaza é Iglesia, á 5 de la estación del F. C. Argentino y rodeada por las propiedades de los señores Ibarra, Sauze, Martínez, Alvear, Pacheco y otras importantes. Juez doctor Arata (secretaría de Amendo). Testamentaría de doña Angela Bourdet de Mezquita. Base, $ 40.000 en la que se incluye el mobiliario existente en la propiedad.

EL LUNES 23 de Julio á las 3 p. m., en el hall de nuestra casa, 351 San Martín 361. Mide 67 m. 65 á la calle Alsina, 189 m. 60 á Chacabuco 169 m. 20 á Ayacucho y 80 metros 86 á otra calle sin nombre. Superficie existente en el terreno 15,724.40 metros cuadrados, los títulos solo dan una superficie de 13.827. 00 metros cuadrados. Tiene verja de material y hierro al frente, cerco vivo, vestíbulo, galerías, mirador, sala, comedor con estufa, seis dormitorios bajos, dos altos, cuatro piezas de servicio, dos cuartos de baño, cocina y antecocina. Techos de azotea en parte, cielo rasos de yeso, pisos interiores de pino de tea y exteriores de mosaico y baldosa. Está desocupada y puede visitarse en cualquier momento. Sello, $ por ciento. Comisión, 2 o|o. La escritura se otorgará por ante la oficina del señor Manuel Insel. Informes y planos, San Martín 361. —ROMAN BRAVO y Cía. 16

Chacra en el Monte. — A plazos. 20 hectáreas divididas en cinco fracciones sobre el pueblo y estación del ferrocarril y á solo dos horas de la capital federal. Tierra de superior calidad para cualquier clase de cultivo, con agua á poca profundidad y permanente de la laguna del pueblo que está cerca de por medio. Para quintas de verdura, para tambos para cremerías, hornos de ladrillos ó casas de recreo, reunen también excelentes condiciones. Son parte de las chacras conocidas por de Arcinas, y las primeras, pasando el boulevard Circunvalación. Base, $ 1.000 cada fracción. Mitad al contado y mitad á un año de plazo con garantía hipotecaria é interés de 7 o|o anual.

EL LUNES 30 de Julio, á las 2 p. m., en nuestra casa, 351 San Martín 361. Tienen 4 hectáreas cada una y alambrados exteriores en una de las fracciones existe una población. Todas dan frente á dos calles. Lindan calles en medio con los señores Molinero, Ancinas y Zunino con la laguna del Monte. Todos los cocheros la conocen. Títulos perfectos. Escrituras por ante la oficina del Sr. Augusto E. Lagos. Informes y planos al Sr. Juan J. Ancinas en el Monte ó en nuestra casa, 351 San Martín 361.—ROMAN BRAVO y CIA. 115

Los campos de Puan — A plazos En el centro de una zona agrícola por excelencia, donde todo está colonizado. 2603 hectáreas, 2.600 centímetros á dos leguas al Oeste de la estación y pueblo Villa Iris y á 4 horas del gran puerto y ciudad de Bahía Blanca. Venta en un solo lote. Base, $ 28 la hectárea. Mitad al contado y mitad á uno y dos años de plazo, con garantía hipotecaria é interés de 7 o|o anual.

EL MARTES 24 de Julio, á las 2 p. m., en nuestra casa, 351 San Martín 361. Es parte del campo que figura en los planos á nombre de Nicolovich. Linda al Norte con don Pedro L. Nicolovich; al Sud con los herederos de Don Vivanco; al Este con doña María E. N. de Molina y al Oeste con el señor Justino Vélez. Está todo alfalfado y alambrado por los cuatro costados. El agua, que es exquisita, se halla á 6 metros de profundidad. Está arrendado sin contrato, de modo que puede disponerse de él inmediatamente. Visítese. En Bell Ville ha, todas clase de comodidades. Títulos perfectos. Informes y planos, 351 San Martín 361.—ROMAN BRAVO y Cía. 17

En Santiago de Estero. El campo Timuna-tuyoj, en el departamento Loreto, á 12 leguas al NO. de la estación Loreto, del ferrocarril C. C. y sobre el trazado del ramal á Tcalo del F. C. C. A. y B. Tierras aptas para ganadería, con bosques de palos y agua á dos y seis metros. Base definitiva, para vender con cualquier oferta, $ 3 la hectárea.

EL LUNES 30 de Julio, á las 2 de la tarde, en nuestra casa, 351 San Martín 361. El campo se compone de 1.412 hectáreas 92 áreas, 93 centiáreas y linda al N. con parte del mismo Timuna-tuyoj; al E. con herederos de don Manuel J. González; al S. con el mismo y al O. con don Baltasar Avendaño. Un solo título dividido judicialmente. Título perfecto. Informes y planos, 351 San Martín 361.—ROMAN BRAVO y Cía. 17

Los interesados pueden solicitar informes detallados á nuestra casa central, 351 San Martín 361; á nuestras sucursales en Flores, Avenida Rivadavia 6806; en Balvanera, Avenida Cabildo 1978; en Lomas de Zamora, 17 Avenida Mitre 21, y en La Plata, calle 47, número 607.

ROMAN BRAVO y Cía.

V. S. Lobato y Cía.

COMPONEN LA FIRMA Y LLEVAN EL MANDADO, LOS SUCESORES VICTORIANO S. LOBATO, CARLOS F. CRECIO Y CARLOS ALBERTO CASARES.

AVISOS DEL DIA

Casita pequeña, central, en un gran barrio, á 12 cuadras de la plaza de Mayo y entre las importantes calles Buen Orden y Defensa. Chacabuco 1316, entre Cochabamba y Garay. Base, $ 11.000. Resta, $ 130. Título perfecto. Ad corpus.

EL DOMINGO 29 de Julio á las 2 1|2. Mide 9 varas de frente por 17.33 de fondo. Su edificio consta de piezas para familia, cuarto de baño, id de servicio, cocina y w. c., techos de azotea, pisos de tabla, cielorrasos de yeso, chapas, zaguán y patios de baldosas, etc. La propiedad puede visitarse todos los días. Sella, $ 0|0. Comisión, 2 o|o. Informes, San Martín 48.—V. S. LOBATO y Cía. 19

Las fincas modernas y de renta— Uruguay 802 y 804. En la situación preferida para vivir. 8.75 varas de frente por 36v37 de fondo. Edificio moderno construído con los mejores materiales. Lo constituyen 2 casas para familia de 8 y 9 piezas que reunen todas las comodidades deseables. Pueden visitarse diariamente de 2 á 4 p. m. Base, $ 15.000. Monta, $ 8000.

EL JUEVES 26 de Julio á las 4 p. m., en nuestro salón de ventas, San Martín 42.—V. S. LOBATO y Cía. 19

Buena casa habitación, sólida y bien construída, en uno de los mejores barrios del Sud, entre la plaza Constitución y la plaza España. Calle Armonía 1460. 11 varas de frente por 53v50 de fondo. Edificio: sala, gran comedor, dormitorios, cuarto de baño, cuarto de servicio, w. c., cocina, etc. Puede visitarse todos los días de 2 á 4. Sella, $ 0|0. Comisión, 2 o|o. Informes, San Martín 48.—V. S. LOBATO y Cía. 18

*Muy linda casa de familia, mo*derna y bien construída, en un paraje de grandes adelantos y de mucho movimiento. A 50 metros del boulevard Morelos, y dos cuadras de San Juan y en el barrio de los tranvías eléctricos. Calle Camilo Aldao, entre Boedo y Colombres. Base, $ 7.500, inclusive 4.500 cédulas nacionales, serie B, de 6 o|o. 6 ocho de plazo. Amortizado $ 21.50. Título perfecto. Con adobe y ladrillos de plaza. Entrada, $ 2.000. Resto en cómodas mensualidades de $ 12.500 á favor de la Edificadora, cuyo importe, por amortización, é intereses se hace con $ 140 mensuales, en las condiciones que esa sociedad establece para sus préstamos. Título perfecto. Base, $ 25.000.

EL DOMINGO 22 de Julio, á las 3. Su edificio consta de

SUBSUELO—Un gran depósito con w. c. y pileta para lavar. Resta, $ 53

PRIMER PISO—Cuatro piezas principales, cuarto de baño, cuarto de servicio. Renta, pesos 100.

PLANTA ALTA—Cuatro piezas principales, cuarto de baño, cuarto de servicio, vestíbulo, despensa, etc. Renta, 110 $ Asoten en forma de patio, la construcción es hecha con ladrillos de hierro, cielorrasos de yeso decorados, pisos pino tea, ventanas y celosías de madera, cerco de alambre. Puede visitarse todos los días de 2 á 4 p. m. Sella, $ 0|0. Comisión, 2 o|o. Informes, San Martín 48.—V. S. LOBATO y Cía. 15

*Hermosa casa-habitación, al Nor*te, entre las avenidas Santa Fe, Córdoba y Pueyrredón, en un barrio central y de edificios valiosos. Casa moderna, amplia y de muchas comodidades. Edificio hecho en cal, á todo confort. Arcenaga 933 entre Charcas y Paraguay Base, $ 40.000. Venta como judicial en el acto. Ad corpus. Título perfecto. Libre de inquilinos.

EL DOMINGO 22 de Julio, á las 3 p. m. Mide 9.23 varas de frente por 70.37 de fondo, teniendo un pequeño martillo en contra que empieza á las 24.76 varas de la línea del frente de 1.15 varas de ancho por 54.59 de largo, quedando su contrafrente con 7.40 varas. Su edificio consta de 9 piezas principales, hall, cocina y w. c.; una pieza de madera al fondo, techos de azotea y de hierro, cielorrasos, pisos de mosaicos, patio de baldosas, gas y aguas corrientes, renta $ 90, alquiler muy antiguo. Puede visitarse todos los días. Seña $ 0|0. Comisión 2 o|o. Informes, San Martín 48. —V. S. LOBATO y Cía. 111

Casa de familia, con cédulas, al Norte, rodeada por las avenidas Callao, Córdoba y Corrientes, en un barrio de edificios lujosos para familias de primer orden. ANDES 672 entre Tucumán y Viamonte. Base, 18.000 $ de cuya suma hay que deducir 12.000 cédulas nacionales, serie C, á la par. Amortizado, son 4583.10. Descuento. Hay oferta de pesos 250 de alquiler. Título perfecto. Ad-corpus.

EL DOMINGO 22 de Julio á las 4 1|2 p. m. Mide 8 varas de frente por 35.04 de fondo. En edificio consta de 9 piezas, cuarto de servicio, cuarto de baño, cuarto para lavar, cocina y w. c., techos de azotea y de hierro, cielorrasos de yeso, pisos de tabla, zaguán y patios de mosaico, puertas del frente, cancel y celosía de cedro, cloacas, gas, etc. La propiedad puede visitarse todos los días de 2 á 4. Seña, $ 0|0. Comisión, 2 o|o. Informes, San Martín 48.—V. S. LOBATO y Cía. 18

Casa de familia en un barrio de primer orden, á 14 cuadras de la plaza de Mayo entre las importantes calles Defensa y Buen Orden y en un verdadero centro de activo movimiento comercial. Con notables dimensiones. Chacabuco 1300 esquina Cochabamba 600. Base 16.000 $. Título perfecto. Ad corpus. Descuento.

EL DOMINGO 29 de Julio á las 2 1|2 p. m. Mide 15.50 varas de frente á Chacabuco por 15 de fondo y frente á Cochabamba. Su edificio consta de salón doble para negocio con trastienda, una pieza para familia, cocina y w. c. Tiene 6 de dos frentes con adoquinados modernos, cloacas, etc. Seña $ 0|0. Comisión 2 o|o. Informes San Martín 48.—V. S. LOBATO y Cía. 115

Esquina al Norte, en un barrio central, á un paso de las avenidas Córdoba y Pueyrredón, con notables dimensiones para edificar casas de renta. Negocio interesante, situación de primer orden. General Viamonte 2602 al 2608 esquina á Paso 609. Base 18.000 $. Venta decidida por liquidación de bienes. Título perfecto. Ad corpus.

EL DOMINGO 29 de Julio á las 4 1|2 p. m. Mide 13 varas de frente á la primera por 36.14 de fondo y frente á la segunda. Su edificio antiguo consta de salón doble para negocio con sótano una pieza para familia, cocina y w. c., pisos de tabla, cloacas, etc. Renta 480 $, alquiler muy antiguo, pagando los impuestos el inquilino. Hoy puede producir 180 $. Seña 8 o|o. Comisión 2 o|o. Informes San Martín 48.—V. S. LOBATO Y CIA. 115

Casita central muy bien situada, rodeada por las Avenidas San Juan, Entre Ríos é independencia. Situación codiciada. Barrio de primer orden. CEVALLOS 1138 entre Humberto 1º y San Juan. Base, $ 5.500. Título perfecto. Ad-corpus. Venta como judicial por división de herencia.

EL DOMINGO 22 de Julio, á las 3 p. m. Mide 8 3|4 varas de frente por 19 de fondo. Su edificio consta de sala, 3 dormitorios, cuarto de servicio, cocina y w. c., techos de azotea, cielorrasos de yeso, pisos de tabla, zaguán y patios de mosaico, puerta del frente, cancel y celosías de cedro, cloacas, etc. La propiedad puede visitarse todos los días. Seña, $ 50 Comisión, 2 o|o. Informes, San Martín 48.—V. S. LOBATO y CIA. 115

*Preciosa casita al Norte, en un ba*rrio de gran porvenir, entre las avenidas Alvear y Las Heras, donde las propiedades necesariamente tienen que aumentar de valor. Situación de primer orden, á 8 cuadras de Pueyrredón. Vean como judicial por división de herencia. Ayacucho 1317 entre Arenales y Las Heras, con adoquinado nuevo y aguas corrientes. Base, $ 8.000. Título perfecto. Ad-corpus.

EL DOMINGO 22 de Julio, á las 1 1|2. Mide 10 varas de frente por 26.70 de fondo término medio. Su edificio consta de 6 piezas principales, hall, cocina y w. c., techos de azotea y de hierro, cielorrasos, pisos de tabla, zaguán de mosaico, patio de baldosa, gas y aguas corrientes, renta $ 90, alquiler muy antiguo. Puede visitarse todos los días. Seña $ 0|0. Comisión 2 o|o. Informes, San Martín 48. —V. S. LOBATO y Cía. 111

Casa de familia, con cédulas, al Norte, rodeada por las avenidas Callao, Córdoba y Corrientes, en un barrio de edificios lujosos para familias de primer orden. ANDES 672 entre Tucumán y Viamonte. Base, 18.000 $ de cuya suma hay que deducir 12.000 cédulas nacionales, serie C, á la par. Amortizado, son 4583.10. Descuento. Hay oferta de pesos 250 de alquiler. Título perfecto. Ad-corpus.

EL DOMINGO 22 de Julio á las 4 1|2 p. m. Mide 8 varas de frente por 35.04 de fondo. En edificio consta de 9 piezas, cuarto de servicio, cuarto de baño, cuarto para lavar, cocina y w. c., techos de azotea y de hierro, cielorrasos de yeso, pisos de tabla, zaguán y patios de mosaico, puertas del frente, cancel y celosía de cedro, cloacas, gas, etc. La propiedad puede visitarse todos los días de 2 á 4. Seña, $ 0|0. Comisión, 2 o|o. Informes, San Martín 48.—V. S. LOBATO y Cía. 18

*Casa de familia en un barrio cen*tral, entre las plazas Constitución y España, con muy buenas dimensiones, edificio sólido, construído con materiales de primer orden. ARLOMONIA 1400 entre Lorea y San José. Base, $ 20.000. Título perfecto. Ad-corpus.

EL DOMINGO 22 de Julio, á las 3.30. Mide 11 varas de frente por 33.50 de fondo. En edificio, hecho en cal, consta de sala, 5 dormitorios, gran comedor, cuarto de baño, cuarto de servicio, w. c., cielorrasos de yeso, pisos pino de tea, zaguán y patios de mosaico, puertas, ventanas, cancel y celosías de cedro, cloacas y fondo con frutales. Puede visitarse todos los días de 2 á 4. Seña, $ 0|0. Comisión, 2 o|o. Informes, San Martín 48.—V. S. LOBATO Y CIA. 115

*Las casas modernas en los gran*des barrios. Al Norte, en la situación preferida por la gente de gusto. Uruguay 862 y 864, entre Córdoba y Paraguay. Base, $ 45.000. Resta, $ 6000 anuales. Título perfecto. Ad corpus.

EL JUEVES 26 de Julio á las 4, en nuestro salón de ventas, San Martín 42. Mide 8.75 varas de frente por 36.37 de fondo. En edificio consta de 9 piezas principales, hall, cocina, gran comedor, primer patio cubierto de cristales, garage estrellado y pintado al óleo: patios de mosaicos, pisos pino de tea, pinturas, ventanas, cancel y celosías de cedro, cloacas, gas, campanillas eléctricas, fondo con frutales y todos los detalles de una buena casa para habitar. La propiedad puede visitarse todo el día. Hay calzador Seña $ 0|0. Comisión 2 o|o. Informes San Martín 48.—V. S. LOBATO y Cía. 112

*Para edificar, central. Con dimen*siones ideales, al Norte. A dos cuadras de la plaza Lavalle, á 3 del nuevo centro Colón y á un paso de los tribunales. Como inversión y barrio es lo mejor que puede desear un capitalista exigente. Viamonte 1528 entre Paraná y Montevideo. La arquitectura moderna puede hacer maravillas en este terreno, ya sea que quiera destinarse al lujoso petit hotel ó á dos amplias casas de familia para renta. Base, $ 26.000. Título perfecto. Ad-corpus.

EL DOMINGO 22 de Julio, á las 3 p. m. Mide 11 varas de frente por 29 de fondo. Su edificio antiguo consta de 6 piezas, cocina y w. c., techos de azotea, cielorrasos, pisos de tabla, cloacas, gas, etc. Renta, pesos 90. Alquiler muy antiguo. Puede visitarse todos los días. Seña $ 0|0. Comisión 2 o|o. Informes, San Martín 48.—V. S. LOBATO y Cía. 111

*Hermosa casa-habitación, al Nor*te, entre las avenidas Santa Fe, Córdoba y Pueyrredón, en un barrio central y de edificios valiosos. Casa moderna, amplia y de muchas comodidades. Edificio hecho en cal, á todo confort. Arcenaga 933 entre Charcas y Paraguay Base, $ 40.000. Venta como judicial en el acto. Ad corpus. Título perfecto. Libre de inquilinos.

EL DOMINGO 22 de Julio, á las 2 p. m. Mide 9.23 varas de frente por 70.37 de fondo, teniendo un pequeño martillo en contra que empieza á las 24.76 varas de la línea del frente de 1.15 varas de ancho por 54.59 de largo, quedando su contrafrente con 7.40 varas. Su edificio consta de 9 piezas principales, hall, cocina y w. c.; una pieza de madera al fondo, techos de azotea y de hierro, cielorrasos de madera duras, cielorrasos de yeso decorados, primer patio cubierto de cristales, segundo estrellado y pintado al óleo: patios de mosaicos, pisos pino de tea, pinturas, ventanas, cancel y celosías de cedro, cloacas, gas, campanillas eléctricas, fondo con frutales y todos los detalles de una buena casa para habitar. La propiedad puede visitarse todo el día. Hay calzador Seña $ 0|0. Comisión 2 o|o. Informes San Martín 48.—V. S. LOBATO y Cía. 112

*Para edificar, central. Con dimen*siones ideales, al Norte. A dos cuadras de la plaza Lavalle, á 3 del nuevo centro Colón y á un paso de los tribunales. Como inversión y barrio es lo mejor que puede desear un capitalista exigente. Viamonte 1528 entre Paraná y Montevideo. La arquitectura moderna puede hacer maravillas en este terreno, ya sea que quiera destinarse al lujoso petit hotel ó á dos amplias casas de familia para renta. Base, $ 26.000. Título perfecto. Ad-corpus.

EL DOMINGO 22 de Julio, á las 3 p. m. Mide 11 varas de frente por 29 de fondo. Su edificio antiguo consta de 6 piezas, cocina y w. c., techos de azotea, cielorrasos, pisos de tabla, cloacas, gas, etc. Renta, pesos 90. Alquiler muy antiguo. Puede visitarse todos los días. Seña $ 0|0. Comisión 2 o|o. Informes, San Martín 48.—V. S. LOBATO y Cía. 111

*Casa de familia en un barrio cen*tral, entre las

P. C. M.

PUBLIO C. MASSINI

81 — San Martín — 81

Nuestras ventas de campos

En nuestra casa, San Martín 81

EN CORDOBA

4677 hectáreas de riquísimo campo dividido en 4 lotes de 1169 hectáreas cada uno. Departamento San Justo, á 1 1/2 legua de la estación La Francia (F. C. C. A.), que prolongará sus vías hasta la Capital de la República, lo que lo colocará á 14 horas de esta ciudad y 4 del Rosario. Dista 5 leguas de San Francisco, centro de colonización, importante pueblo con 4 ferrocarriles, bancos, etc. La estación Quebracho (F. C. de San Francisco á Villa María) está á 3 leguas de este campo. Base de venta, $ 20 la hectárea. Con cédulas nacionales serie K. EL SABADO 21 de Julio á las 3 p. m.

EN MENDOZA

Departamento San Carlos y Tunuyán, 32.913 hectáreas, 42 áreas, 73 centiáreas; establecimiento conocido por el Chilanto, situado á 10 leguas de la ciudad de Mendoza; este campo ha tenido derechos de agua y es muy fácil readquirirlos, pudiendo fácilmente regarse más de 10.000 hectáreas; no tiene desperdicios, es riquísimo en pastos tiernos naturales y tiene agua á muy poca profundidad. El ferrocarril en construcción de Mendoza á San Rafael, pasará sumamente próximo á este campo. Base, $ 2.00 por hectárea.

EL SABADO ... de Julio á las 3 p. m. 1p

Publio C Massini

CASAS

Avenida de Mayo entre Cevallos y Solís; contrafrente á Rivadavia números 1664 al 1676. 17 1/2 varas de frente por 55 varas de fondo: igual á una superficie de 962 1/2 varas cuadradas. En el pasaje que se hace en 1907 producirá $ 540 m|n. mensuales. Se vende con todos los derechos de edificación pagos; esto solo representa una economía de más de $ 33.000 moneda nacional. No queda nada en la gran avenida: es de pública notoriedad que en el hermoso terreno de enfrente, por la avenida, propiedad de la familia de Unzué, se levantará en breve una hermosa obra que será un espléndido hotel que como edificio hará honor á la capital con motivo del centenario de la independencia ha pasado una minuta la Comisión Municipal indicando á la Intendencia la necesidad de arbitrar los medios para que no quede en solo cuento de hadas sobre la avenida, sino efectuar para esa fecha la pavimentación de las avenidas de Norte á Sur, exproplando las manzanas enteras valorizará aun más la Avenida de Mayo, porque quedarán centenares de comerciantes, sin tener donde obtenerse y miles de propietarios que les será forzoso reemplazar lo que vendan en plaza. Vendemos esta propiedad en base de $ 180.000 m|n., pagaderos: mitad al contado y mitad á un año de plazo con el interés del 8 o|o anual.

EL SABADO 21 de Julio, á las 3 p. m., en nuestra casa, San Martín 81, por cualquier precio que exceda de la base, con títulos perfectos y gravámenes asegurados inmediatamente la propiedad, porque está libre de todo gravamen de arrendamiento. En el acto del remate exigiremos el 8 o|o de seña y el 2 o|o de comisión. Más datos á nuestra casa, San Martín 81.—Publio C. Massini. 1j3

Notable propiedad del más refinado gusto artístico, calle Rivadavia 4599, edificada en terreno de 17 1/2 varas de frente á Rivadavia, 41.38 de fondo. Esquina. Precio, $ 24.000 en su contado. Oeste á $ 1.21. Su edificio construido á todo costo, consta de un lindísimo frente con puerta de calle de mosaico del Paraguay (único en el país) y cuatro balcones en la planta baja: balcones con marquesina en la planta alta, graderío de mármol en el zaguán, puerta cancel de cedro, vestíbulo de mosaico extranjero, escalera de cedro para la planta alta, cuatro habitaciones, despensa, cocina, gran altano y jardín. La planta alta consta de un vestíbulo como el de la planta baja, tres dormitorios al frente, toilette y cuarto de baño con todas las instalaciones de lujo, balconado y rodeado de baranda de hierro; todas las habitaciones tienen celosías en puertas y ventanas. Esta propiedad reconoce actualmente una deuda á la sociedad La Edificadora por $ 24.268.23 m|n. que servirá de base para la venta; y cuya deuda se paga en 153 cuotas mensuales de $ 272.92 m|n. comprendido el servicio de amortización del capital y sus intereses; produce actualmente $ 300 moneda nacional mensuales de alquiler. Como se ve, es una propiedad que se compra casi sin dinero, pues el alquiler mensual produce mayor suma que la que se impondría para hacer el servicio. La casa podrá visitarse de 2 á 5 p. m. desde el día 17 de corriente en adelante.

EL DOMINGO 22 de Julio, á las 3 p. m., en la misma propiedad, procederemos á su venta, por cualquier precio que exceda de la base: debiendo hacer presente que la Edificadora admite en cualquier momento la cancelación de la deuda, cobrando una pequeña prima sobre el capital adeudado. El excedente sobre la base se pagará al contado. Seña, 8 o|o. Comisión, 2 o|o. Más datos, San Martín 81.—Publio C. Massini. 1j12

Corrientes ESQUINA Talcahuano; 6 metros de una cuadra del gran palacio de los nuevos Tribunales, ubicación ideal, dimensiones lindísimas, en el sitio llamado á producir mayor renta de todo el centro de la ciudad, hasta enunciar Corrientes y Talcahuano, para que todo el mundo se dé cuenta de su importancia, mide 18 varas á Corrientes por 36 á Talcahuano, frente Sud y Oeste: superficie 248 varas cuadradas. Con 28.000 cédulas nacionales serie K, de 5 o|o de interés acordadas por el Banco Hipotecario Nacional de las que puede hacerse cargo el comprador. Base de venta 30.00 $ inclusive las cédulas.

EL MIERCOLES 25 de Julio á las 3 p. m., en nuestra casa, San Martín 81, remataremos por lo que ofrezcan arriba de la base, pues el propietario desea liquidar y aseguramos efectuarlo. La memorable que se den cuenta de la importancia extraordinaria que tomará este barrio con la inauguración del nuevo y grandioso edificio donde se concentrará todo el Poder Judicial de la Capital. El edificio en su estado actual produce ... $, garantizo. Medio de 12.000 en reparaciones y ampliaciones, hay quien pague ... mensuales: pero aun debe levantarse un edificio de 4 ó 5 pisos con lo que se obtendrá ... renta: es un punto estratégico, cerca de todos los teatros y de las principales casas de comercio. Los títulos son perfectos á satisfacción del comprador. En el acto del remate exigiremos el 8 o|o de seña y el 2 o|o de comisión. Más datos á nuestra casa, San Martín 81.—Publio C. Massini. 1j3

Propiedad de renta — Cuatro casas en block, calle de Cuyo números 2594 al 2600, esquina á Billinghurst, ramal de 5000, esquina á Billinghurst, ramal de 5000, esquina á Billinghurst, ramal de 5000

Corvera y Peralta Martínez

318, San Martín 320

C. & P. M.

El índice del comprador

Nuestras ventas de casas

Montevideo 135 y 137

Edificio moderno, de altos, construído á todo costo en terreno de 8.92 varas por 32 1|4, compuesto de 2 casas de familia, una alta y otra baja, con 6 habitaciones principales, 2 piezas de servicio y dependencias cada una. Base, pesos 50.000. Hipoteca, 22.000 cédulas nacionales serie J. El Viernes 3 de Agosto á las 2, en nuestra casa.

Pueyrredón 23 á 27

Judicial.—Situación excepcional; frente á la plaza del 11 de Septiembre y á 20 varas de la Avenida Rivadavia. Edificio sólido en terreno de 7.85 varas por 56.18, ocupado actualmente por el hotel Marcone. Consta en la planta baja de un gran salón al frente, otro salón y dependencias. El piso alto consta de 9 habitaciones y dependencias. Base, $ 90.000. El Domingo 22 de Julio á las 2.30, en la propiedad.

Victoria 3120 á 3130

Judicial.—Edificio sólido, de altos y bajos, en terreno de lindas dimensiones: 20 varas por 40. Consta, en la planta baja, de 2 negocios al frente con piezas interiores, galpón, portón de hierro, patio empedrado, etc. En los altos hay 6 habitaciones, 3 piezas de madera, etc. Base, $ 40.000. El Domingo 22 de Julio á las 4, en la propiedad.

Paseo de Julio 574 á 580

Judicial.— Edificio sólido de altos y bajos, en terreno de 11 varas por 24, compuesto de salón de negocio al frente y 10 habitaciones y dependencias distribuídas en los dos pisos. Base, $ 20.666,67. El Sábado 4 de Agosto á las 2, en nuestra casa.

Montes de Oca 2159 á 2163

Judicial.—Amplia propiedad en terreno de 11 varas por 70, compuesto de salón de negocio al frente y con entrada independiente, 4 habitaciones bien hechas; construcciones de madera al fondo y dependencias. Base, $ 14.000. El Domingo 5 de Agosto á las 2, en la propiedad.

Castelli 16 á 26

Judicial.—Al lado de la Avenida Rivadavia y á un paso de la plaza 11 de Setiembre. Construcción antigua en terreno de 15.44 varas por 62. Hay 2 grandes salones, 2 piezas, galpón de madera, caballerizas, 4 piezas de madera, etc., en la planta baja y 4 piezas y cocina de madera en los altos. Base, $ 25.000. El Domingo 22 de Julio á las 3 en la propiedad.

Belgrano y Balcarce

Judicial.—Notable esquina central de construcción antigua ocupando un terreno de 20 varas á Belgrano 301 á 315, por 25 varas á Balcarce 393 á 397. Consta de 3 locales de negocio y habitaciones interiores en los bajos y casa-habitación en los altos. Base, $ 28.533.34. El Jueves 26 de Julio á las 2, en nuestra casa.

Venezuela 2109

Buena casa en un lindo barrio, edificada en terreno de 12 varas de frente por 48 1|2 de fondo, compuesta de 4 habitaciones principales, otra pieza y dependencias. Base, $ 14.000. El Domingo 22 de Julio á las 4, en la propiedad.

Montes de Oca y Australia

Linda esquina con edificio sólido y bien hecho, ocupando un terreno de 15.24 varas de frente al E. por 37.91 al N. y superficie de 476.73 v. c. Consta de salón de negocio, 2 habitaciones y dependencias. Sin base. El Domingo 29 á las 2, en la propiedad.

Provincias Unidas 181

Construcciones antiguas en terreno de dimensiones especiales para la propiedad, moderna y amplia. 37 varas de frente por 112 de fondo, que se venderán en 2 lotes de 18 1|2 varas. Sin base. El Jueves 26 de Julio á las 2, en nuestra casa.

Montes de Oca 1443

Amplio edificio para familia y otras dependencias ocupadas por una fábrica, en terreno de 9.04 varas de frente por 34.42 al N., 43.30 al S. E. y contrafrente de 30.64 varas. Superficie: 852.86 v. c. Sin base. El Domingo 29 de Julio á las 2, en la propiedad.

La Plata

Casa calle 62 números 546 á 550, esquina 6, compuesta de salón de negocio en la esquina, 2 habitaciones y dependencias y en cuerpo separado con entrada independiente, 3 habitaciones sobre la calle y dependencias. Base, $ 4000. El Sábado 28 de Julio á las 3, en nuestra casa.

La Plata

Calle 6 número 1450. Linda casita bien construída, en terreno de 11.54 varas por 23.09, compuesta de 4 habitaciones, pieza de servicio y dependencias, aguas corrientes, etc. Base, $ 3000. El Sábado 28 de Julio á las 3, en nuestra casa.

La Plata

Calle 62, número 542. Buena casa en terreno de 11.54 varas por 23.09, compuesta de sala y 2 habitaciones y un cuerpo separado 2 hermosas habitaciones y dependencias. Base, $ 3.000. El Sábado 28 de Julio á las 3, en nuestra casa.

Informes en nuestra casa y en nuestra sección remates.

Corvera & Peralta Martínez.

C. & P. M.

El índice del comprador

Nuestras ventas de campos

TANDIL

Por orden judicial. A largos plazos. 2867 hectáreas y fracción, lindando con las chacras del pueblo y con frente al arroyo Tandileofú. En la gran fracción de las sucesiones de D. Juan Ramón Fazio y Benjamín Vergez. Venta en 3 lotes de 950 hectáreas cada uno. Base, $ 73.33 la hectárea. Tercera parte al contado y el resto en 2 anualidades con 6 por ciento de interés. El martes 31 de Julio á las 2, en nuestra casa.

VILLEGAS

6131 hectáreas entre los ramales del F. C. O. de Lincoln al Meridiano 5o, y el nuevo solicitado al Congreso, entre Roberts y el mismo Meridiano, cuya línea pasará á 3.500 metros de los campos en venta. Las tierras, más ricas para agricultura y alfalfares, á 2 1|2 leguas al S. de San Mauricio y á 3 al N. O. de América. En 12 lotes, con alambrados de 7, 8 y 9 hilos, población, aguadas, norias, maizate, represas, bebederos, molino con tanque australiano de 300.000 litros, etc., etc. Base definitiva, $ 45 la hectárea. Con opción. El miércoles 25 de Julio, á las 2 en nuestra casa.

MERLO

A 40 minutos de tren y un cuarto de hora de coche. 441 hectáreas, 24 áreas y 96 centiáreas de campo especial para cabaña, invernada y tambo, con alambrado en todo su perímetro y ricos y abundantes pastos, población principal de 12 habitaciones, otra población de 3 habitaciones ocupada por casa de negocio, otras 2 poblaciones de 2 piezas y cocina, galpón de material y 2 de hierro, monte de frutales y forestales, etc. Linda con las chacras de Pontevedra. A legua y media de Merlo, Ituzaingó y Morón. Venta en dos lotes iguales. Base, $ 350 la hectárea. El lunes 23 de Julio, á las 2, en nuestra casa.

MORON

38 hectáreas, 40 áreas y 27 centiáreas de las tierras más ricas y mejor situadas en 5 lotes de 5 á 21 hectáreas. A menos de una legua de Ituzaingó, poco más de 1 legua de Morón y al NE. de Merlo. Gran parte con frente al camino al puente de Márquez y otras calles. Son conocidos, por de Montaveé. Hay alambrados exteriores 6 interiores, poblaciones, etc. Base, $ 450. Liquidación resuelta. El lunes 23 de Julio, á las 2, en nuestra casa.

BAHIA BLANCA

14 chacras en el ejido de Bahía Blanca. Dos de ellas separadas y las restantes todas linderas. Son las chacras 286, 332, 279, 280, 311, 389, 275, 312, 287 y 375 de 30 hectáreas, 42 áreas cada una; parte SE. de la número 282 con 18 hectáreas y 6144 m. y parte SE. de la 384, con 16 hectáreas y 9000 m. c. todas unidas y separadamente, las chacras 349 y 351 compuestas cada una de 30 hectáreas y 4200 m. c. Sin base. Liquidando un condominio. El lunes 30 de Julio á las 2, en nuestra casa.

ENTRE RIOS

Un negocio de lo más interesante. 5.018 hectáreas, 43 áreas y 10 centiáreas, en el departamento de Gualeguaychú, distrito Ceibos, sobre el río Uruguay, frente á Palmira (R. O.) Es la isla número 10 de la sección 7a., circundada por el río Uruguay y los arroyos de la Tinta, Sagastume, Sagastume Chico y Martínez, de tierra fértilísimas, capaces para todo destino y con fáciles medios de transporte. Base $ 12.80 la hectárea, que se pagarán en siete anualidades. El excedente al contado. El sábado 28 de Julio, á las 2, en nuestra casa.

CHACO

8000 hectáreas sobre el deslinde con la provincia de Santa Fe, á 15 leguas al O. de la estación La Sábana. Tierra riquísima, con pastos abundantes y monte de quebracho colorado. Base $ 4 la hectárea. El miércoles 1o de Agosto, á las 2, en nuestra casa.

PAMPA

2.500 hectáreas en la Sección I, ángulo S.O. del lote 24 de la fracción A.—A 3 leguas de la estación "El Toro" del F. C. P. y 7 leguas al S. de Von Pmet (F. C. O.)—Campos riquísimos con agua y 3 y 4 m. Base $ 20 la hectárea. EL LUNES 6 de Agosto á las 2.

PAMPA

5000 hectáreas en la sección II, mitad Sur del lote 21 de la fracción A; sobre Santa Rosa de Toay, á 6 leguas al N. O. de General Lagos. Campo de agricultura y ganadería, con alambrados, población de 5 piezas, 4 jagüeles, laguna permanente, etc. Base de liquidación, $ 18 la hectárea. El lunes 30 de Julio, á las 2, en nuestra casa.

NEUQUEN

11.234 hectáreas y fracción en la sección XXVII, parte Sur del lote 2 de la fracción A y lote 2 de la fracción D. A una legua y media al Sur del río Colorado y del trazado del ferrocarril de Acha á Chile y á 16 leguas al E. de Chos-Malal. Sin base. El lunes 23 de Julio, á las 2, en nuestra casa.

RIO NEGRO

5.112 hectáreas y fracción en el valle, al Norte de la colonia Lucinda, dentro de la zona de riego, cruzado por el nuevo canal á la colonia Gral. Roca. A menos de una legua al N. E. de la estación kilómetro 1190, y á poco más de una legua de la estación terminal (F. C. al Neuquen). Es parte del lote 13, fracción A, de la sección XXVI.—Sin base. Mitad al contado y el resto á 1 y 2 años con 6 o|o de interés. El viernes 27 de Julio, á las 2, en nuestra casa.

RIO NEGRO

Judicial. 20.000 hectáreas en la sección XI, lotes 18 y 19, de la fracción B. A 10 leguas al E. de Choele-Choel é igual distancia al S. de Pichimahuida y Juan de Garay (F. C. S.). Venta en 4 lotes de 5.000 hectáreas, existiendo en cada uno de ellos, población y jagüel calzado. Son campos poblados de años atrás y están alambrados por los vecinos, en tres de sus costados. Sin base. El lunes 23 de Julio á las 2 de la tarde, en nuestra casa.

RIO NEGRO

Con cédulas nacionales. 4050 hectáreas de rico campo, entre el puerto San Antonio y Viedma. Parte Sur del lote 23, fracción E de la sección IAI, que figura á nombre de Martina Gache de Gonsáles y conocido por Campo de la Aguada. Base, $ 7.50 la hectárea. Hipoteca, 12.000 cédulas serie K. El viernes 27 de Julio á las 2, en nuestra casa.

Informes y planos, en nuestra casa, 318 San Martín 320.

Corvera & Peralta Martínez

CASAS

Montes de Oca y Australia — A largos plazos. La más notable esquina de la Avenida. En 6 lotes de medidas especiales, algunos con edificios utilizables y otros de terreno simplemente. Es la fracción de más notoria importancia, tanto por su extensión, como por el sitio que ocupa. La venta que responde al propósito de liquidación absoluta, es sin base. El pago del precio, 1|4 parte al contado y el resto en tres cuotas iguales á uno, dos y tres años de plazo, con interés de 6 o|o y garantía hipotecaria.

EL DOMINGO 29 de Julio á las 2 p. m. La esquina mide 15.24 vs. frente al E. por 37.91 frente al N. Superficie 476.73 v. c. El edificio sólido y bien hecho consta de salón de almacen con varias puertas al frente y 2 habitaciones. Sobre Montes de Oca hay 2 lotes de terreno de 10 varas por 35 próximamente. Superficies 353.95 y 332. 89 vs. cs. Un lote con construcciones de 11.54 vs. por 44. Superficie 475.22 v. c., y un gran lote con edificio ocupado por fábrica de jabones, con 9.04 varas de frente al E., 34.42 en la línea N. 43.39 en una línea al S. E. y 30,64 vs. en el contra-frente al O. Superficie 852,86 v. c. Este lote mantiene toda su construcción de material que aunque antigua es utilizable. El último de los lotes da frente á Australia y mide 10,48 vs. de frente al N. por 80 de fondo. Superficie 377,17 v. c. Se entregarán amojonados. No hay construcciones. Títulos perfectos. Escrituras por la oficina del Sr. José Martínez. Informes y planos 318 San Martín 320.—Corvera y Peralta Martínez. j15

Venezuela 2109. Casa en terreno de 12 varas de frente por 43 1|2 de fondo. Edificio con buen frente utilizable para cualquier construcción que se proyecte, sea de altos y bajos ó de una sola planta. Barrio que cuenta con todas las adelantas, tranvías eléctricos, obras de salubridad, etc. Base, $ 14.000. Ad-corpus.

EL DOMINGO 22 de Julio, á las 4. Consta de 4 habitaciones principales, otra con 2 frentes de madera, w. c., pileta, cloacas, aguas corrientes y adoquinado al frente pago. Título perfecto. Informes, 318 San Martín 320.—Corvera y Peralta Martínez. j10

Judicial. Propiedad de altos, Victoria 3120 á 3130. Notables dimensiones: 28 varas de frente por 40 de fondo (11,72 metros por 34.64). Edificio sólido que dará siempre buena renta. Por orden del señor juez de primera instancia doctor Felipe Arana, secretaría de Meléndez, en los autos testamentarios de doña María Vallebella de Vattuone. Base, $ 40.000.

EL DOMINGO 22 de Julio, á las 4 de la tarde, en la misma propiedad.

PLANTA BAJA.—Números 3120 á 24, ocupada por una panadería. Sala de negocio al frente, cuatro piezas, galpón, gran horno, altillo, cocina y w. c., caballerizas de madera y altillo, gran portón de hierro, patio empedrado de pisos interiores de asfalto. El número 3130, ocupado por una fábrica de sodas, consta de dos amplios salones y w. c. con piso de asfalto.

PLANTA ALTA.—Número 3120. Escalera de mármol, vestíbulo de cristales, seis habitaciones principales, tres piezas de madera y cocina, patio de baldosas, mosaicos, etc. Renta en conjunto, 3.600 $ al año. Visítese. Seña, 8 o|o Comisión, 2 o|o. Informes, en nuestra casa, San Martín 318 á 320.—Corvera y Peralta Martínez. j17

Judicial — Pueyrredón 23 á 27. Lo más excepcional como situación: frente más 6 la plaza Once de Setiembre, á 100 varas de la estación del F. C. O. y 20 varas de la Avenida Rivadavia. Con afirmado de madera al frente. Finca alta y baja, ocupada por el hotel Marcone. Por orden del señor juez de primera instancia, doctor Felipe Arana, secretaría de Meléndez en los autos testamentarios de la señora María Vallebella de Vattuone, lucidos por división de condominio entre doña María Vattuone de Peratto y don Juan Leterrato. Base, 60.000 $.

EL DOMINGO 22 de Julio, á las 2.30 de la tarde, en la misma propiedad. Mide 6.80 metros de frente (17x50) por 48,55 metros (50x00) de fondo en el costado N., 48,45 metros (50x00) en el lado S. y 6.80 metros (17x24) en el contrafrente. Su edificio consta en los bajos, de gran salón al frente, otro á continuación, con vidrieras y pisos de madera, cocina de madera, una pieza en altos, w. c. y patio. Los altos tienen escalera de mármol, cancel con cristales, sala, siete habitaciones principales, otra pieza, w. c., galerías, etc., con pisos de pino y cielorrasos de yeso y los detalles de una buena finca. Visítese la propiedad. Pídanse informes completos en nuestra casa, San Martín 318 y 320. Seña, 8 o|o. Comisión 4 o|o á cargo del comprador.—Corvera y Peralta Martínez. j17

Judicial — Castelli 16 á 26. Al lado de la Avenida Rivadavia y á una cuadra de la plaza Once de Setiembre. Notables dimensiones: 13.37 metros de frente (15x44) por 35.70 metros (62x01) de fondo en el costado N., 33.92 metros (62x20) en el lado S. y 13.15 metros (15x18) en el contrafrente. Construcción que, aunque antigua, puede tener aplicación con simples reparaciones. Por orden del señor juez de primera instancia doctor Felipe Arana, secretaría de Meléndez, en los autos testamentarios de doña María Vallebella de Vattuone. Base, $ 35.000.

EL DOMINGO 22 de Julio, á las 3 de la tarde, en la misma propiedad. Consta de dos grandes salones de material, en la planta baja, galpón de madera y caballerizas al fondo, y dos piezas pequeñas de material, todo con entrada independiente. En los altos número 16 tiene cuatro piezas y cocina de madera. El frente es todo de material. Su situación y sus medidas hacen esta propiedad completamente interesante. Seña, 8 o|o. Comisión, 2 o|o. Informes en nuestra casa, San Martín 318 y 320.—Corvera y Peralta Martínez. j17

Montevideo 135 y 137—Propiedad moderna, edificada á todo costo y con detalles de lujo y buen gusto, compuesta de dos casas de familia en las que no falta para que pueda depreciarse una comodidad. El barrio mismo, en ese punto central, tiene los mayores atractivos para la vida de familia. Valor, $ 50.000, de que se deducirá una hipoteca de pesos 22.000 en cédulas serie J, con las que continuará el comprador, á cargo de plazo. Ad-corpus.

EL VIERNES 3 de Agosto, á las 2, en nuestra casa, 318 San Martín 320. Tiene 8.92 por 32 1|4. El frente es de piedra artificial con zócalo de granito, balcones de hierro forjado y adornos sencillos bien elegidos. La casa de altos tiene escalera de mármol de Carrara, cancel con cristales biselados, vestíbulo, escritorio, sala, comedor, éstos divididos por mamparas con cristales, 4 dormitorios principales, baño y w. c. con revestimientos, cocina, con calentador para baños, 2 piezas de servicio y terraza. Cielorrasos de yeso, interior de cedro con hermosos marcos y herrajes, celosías, pisos de pino de tea y mosáicos, ventanas con vitraux, etc. Instalación de luz eléctrica, aguas corrientes y obras de salubridad. Renta, $ 230 al mes. La casa del piso bajo, tiene detalles semejantes y una habitación menos. Da $ 220 al mes. La casa para habitación del propietario y lo es también de renta. Pedimos que se visite, lo que puede hacerse de 2 á 4 p. m. Título perfecto. Informes, 318 San Martín 320.—Corvera y Peralta Martínez. j19

Casas en La Plata — Tres casas situadas en la esquina á las calles 6 y 62. Barrio superior, con todas las comodidades á la mano. Tienen tranvía al frente. Liquidación de bienes testamentarios.

EL SABADO 28 de Julio, á las 3 de la tarde, en nuestra casa, 318 San Martín 320.

CASA ESQUINA, calle 62 número 552 y 546. Tiene 10 metros por 20, están sobre ambos frentes, 2 amplias habitaciones, patio, etc., en cuerpo separado 3 habitaciones, con entrada independiente, y una pieza chica y cocina. Base, $ 4.000.

CASA 62 núm. 542.—Mide 10 metros por 20. Sala, 2 piezas seguidas, y otras dos piezas independientes, cocina y w. c. Base, $ 3.000.

CASA calle 6 número 1450.—Tiene 10 por 20 metros, sala, 3 dormitorios, piezas de servicio y de baño, cocina, patio con mosaicos, cancel de cristales, cielorrasos de yeso y pisos de pino de tea. Base, $ 3.000. Todas tienen aguas corrientes. Título perfecto. Informes, 318 San Martín 320.—Corvera y Peralta Martínez. j19

TERRENOS

En Banfield. — A una cuadra de la Estación. Los más lindos terrenos con frente á la calle Gazcón adoquinada. Tal vez los únicos disponibles que formen un total incomprable para una casa quinta ó para varias casas de familia, que tienen la ventaja apreciable de poder ser habitadas todo el año por la proximidad á la estación y el número de trenes que sirve la localidad y que en poco tiempo más tendrán allí á la mano los tranvías eléctricos de la capital á Temperley, cuyos trabajos se siguen activamente. Venta sin base.

EL DOMINGO 22 de Julio, á las 3 p. m. Están frente á la quinta de Marolva, rodeados de otras muchas de mérito y valor, entre las calles Rodríguez Peña y Viertes, linderos con las casas números 1610 y 1674. Tienen en total 40 varas por 65 y la venta se efectuará en 4 lotes de 10 vs. por 65, con opción. Título perfecto. Informes 318 San Martín 320.—Corvera y Peralta Martínez. j14

Sobre el Riachuelo. — A largos plazos. La fracción más importante de terreno, en Avellaneda (Barracas al Sur). 20.440,41 varas cuadradas en un solo lote. Con frente á la calle paralela al SO., de la vía del ferrocarril del Sur, entre la calle Perón y el Riachuelo, lindando con el establecimiento de los señores Bera, Iroz[illegible] y Cía., y frente á la nueva estación del ferrocarril del Sud. Para cualquier establecimiento industrial de magnitud, lo mismo que para especular con la división de la tierra. Es un negocio que conviene estudiar. Base para vender resueltamente, sin pretensiones, $ 5 la vara cuadrada. Cuarta parte al contado y el resto en 3 cuotas iguales, á uno, dos y tres años de plazo con interés de 6 o|o anual.

EL JUEVES 26 de Julio, á las 2, en nuestra casa, 318 San Martín 320. Pasa por su frente el tranvía eléctrico de La Capital á Temperley. Se halla á 300 metros de la ribera del Riachuelo. Tiene 151x64 de frente al E. por 264x43 en el N. y 81x02 en línea quebrada al S., enangostando el contrafrente. Es puramente terreno, del que puede disponerse desde luego. Título perfecto. Informes, 318 San Martín 320.—Corvera y Peralta Martínez. j12

*Los grandes terrenos. La más no*table fracción en la Avenida Provincias Unidas número 181, entre Viel (antes Cortina) y Sotelillos (antes Torino). A una cuadra y media al O. del boulevard La Plata, y á 5 1|2 al E. de José Mrs Moreno y á 2 al N. del boulevard Río IV y de los tranvías eléctricos de ida y vuelta, al centro y á Flores. En el punto indicado á los altos valores, por las ventajas que le rodean y por la significación propia del boulevard en se hallan. Se prestan para todo y principalmente para fábricas ó grandes construcciones industriales ó de renta. Sin base, al contado. En dos lotes.

EL JUEVES 26 de Julio, á las 2, en nuestra casa, 318 San Martín 320. Tiene cada lote 18x50 de frente al S. por 112 varas de fondo ensanchando algo al contrafrente, por donde linda con terreno de propiedad del Consejo Nacional de Educación. Separadamente cada uno ó el conjunto de 37 por 112 varas tienen en el sitio en que se halla verdadero atractivo. Hay allí tres edificios viejos que pueden tener alguna aplicación momentánea. Título perfecto. Informes, 318 San Martín 320.—Corvera y Peralta Martínez. j14

Brasil y Catamarca. A 8 años de plazo. La mejor esquina. Frentes al N. y al O. á media cuadra del adoquinado, rodeada de tranvías eléctricos, y en el centro de un barrio de edificios nuevos y bien hechos. Venta en 4 lotes, todos ellos de medidas especiales para edificar. Sin base, 1|4 parte al contado y el resto en 3 cuotas iguales, á 1, 2 y 3 años de plazo, con interés de 6 o|o anual.

EL DOMINGO 22 de Julio á las 2 p. m. La esquina, 16x31 por 17x31 en sus frentes. Superficie: 332.77 v. c. Hay 2 lotes frente á Brasil, de 10 varas de frente cada uno y superficies de 311.11 v. c. y 320.55 v. c., respectivamente, y un lote sobre Catamarca, con 206.72 v. c. Están dentro de líneas municipales, y se entregarán medidos y amojonados. Título perfecto. Escrituras por la oficina del señor José Martínez. Informes y planos, 318 San Martín 320.—Corvera y Peralta Martínez. j12

CAMPOS

Isla sobre el Uruguay. A largos plazos. Un negocio excepcional por la extensión del terreno, por su ubicación de la mayor importancia, por los muchos destinos que puede dársele, por la forma de la venta, lo mismo que por la resolución de liquidar que rige el caso. 5018 hectáreas, 43 áreas y 10 centiáreas, en el distrito de Ceibos, departamento de Gualeguaychú (E. R.), con frente al río Uruguay y á los arroyos Martínez, Sagastume, Chico y de la Tinta, todos ellos barrenables, así como el Sánchez grande y el Chico, que se internan en la isla. Es la parte más alta de la región de Ibicuy, de tierra fertilísima, de pastos abundantes, capaz para todos los destinos que exijan las mejores tierras y tiene la mayor suma de ventajas para trasportar los productos por la vía fluvial, la más económica y mercados tan inmediatos, como son esta misma capital y las ciudades argentinas y orientales de una y otra margen del Uruguay. Está á 7 horas máximo de navegación á vela desde el puerto Madero. Base, 12.80 $ la hectárea, suma que representa una deuda con el Gobierno de Entre Ríos de la que el comprador puede hacerse cargo firmando 4 letras con interés, cada una por $ 153.84 con vencimientos el 1o. á 21 de Agosto próximo y sucesivamente á igual fecha de cada año hasta 1912. Si se paga al contado, el gobierno hace un descuento de 5 o|o anual, de manera que la última letra vendría á ser pagada con el 70 o|o de su importe. La suma que excede de la base se abonará al contado. La venta es por liquidación forzosa de condominio.

EL SABADO 28 de Julio, á las 2, en nuestra casa, 318 San Martín 320. En la isla núm. 10 de la sección 7a. En la isla linderá al S., el gobierno tiene resuelto y llevá á cabo la colonización y entre otros servicios públicos se instalarán oficinas de policía, telégrafos, escuelas, registro civil, etc., independientemente de un servicio de comunicaciones rápidas y permanentes ya existente. Al recomendar el negocio, indicamos que se visite yendo directamente de El Tigre ó por Nueva Palmira (E. O.) de donde está casi en frente. Títulos perfectos. Informes, 318 San Martín 320.—Corvera y Peralta Martínez. j15

En el Río Negro. Judicial—20.000 hectáreas en cuatro lotes de dos leguas cada uno. Sin base para vender por lo que den. Tierras riquísimas con pastos abundantes, de gran resultado para la cría de lanares, sin excluir la ganadería en general. Poblados desde años atrás, por arrendatarios que continúan en el campo en virtud de contratos extintos y que han hecho allí mejoras de importancia que quedan á beneficio de la propiedad. A tres leguas al Este de Chorile Chael, á igual distancia al Sur de Pichimahuida y de Juan de Garay, estaciones del ferrocarril del Sur y en el trayecto obligado de los ferrocarriles de Puerto San Antonio al Norte, y de Bahía San Blas á Choele-Choel. Campos que no necesitan recomendarse para interesar á todos. Sección XI, fracción B. Lotes números 18 y 19. Orden del señor juez doctor E. Quesada, secretaría de Valenzuela. Testamentaría de don Roberto Rich Warren y de doña Elizabeth Ana Rich Warren. Venta al mayor postor.

EL LUNES 23 de Julio, á las 2 de la tarde, en nuestra casa, 318 San Martín 320. La división de cada lote corresponde á la mitad Oeste y á la mitad Este de cada uno. Están cercados al N., al E. y al O. por los vecinos. Cada lote de 5.000 hectáreas, tiene una población de material de 4 por 8 metros y un jagüel perfectamente revestido con arena y chapas de hierro, que aquellas á la conclusión de la propiedad según contratos que vencen el 31 de Diciembre de 1906, continuarán que hechos con mucha anterioridad, establecían como compensación la construcción de las mejoras. Los mismos ocupantes desean hacer contratos remunerativos por 4 ó 5 años más. Visítense. Linderos al N. con Tomás y María L. Warren; al O. con Pedro y Arturo Lannuse, antes Felton; al E. con D. Reynoso y c. s., con E. Mendoza y J. Broughan. Seña, 8 o|o. Comisión, 2 o|o. Informes 318 San Martín 320.—Corvera y Peralta Martínez.

ESTANZUELA EN MERLO. A seis minutos de la capital, á una hora desde el centro (40 minutos de tren y 1|4 de hora de coche desde la estación). Campo de 441 hectáreas 24 áreas y 96 centiáreas, lindando con las chacras de Pontevedra, á legua y media escasa al S. de la estación Merlo; igual distancia al SO. de Ituzaingó y muy poco más de Morón; sobre el trazado de la línea de f. c. económicos, concesión Dehesvin y Otamendi. Campo alto, rico en su totalidad, con pastos tiernos y abundantes, especial para cabaña, invernada y tambo, dentro este que se había sometido hace muchos años, lo que por sí solo abona sus condiciones sobresalientes. Tiene alambrados por los cuatro lados, que dan á igual número de calles. Una de ellas el camino general de Morón á Mariano Paz y tiene asimismo varias poblaciones de importancia. En dos lotes de 220 hectáreas, 42 áreas y 48 centiáreas cada uno en opción. Es un negocio excepcional por la situación, por la calidad y una por la extensión de la tierra, independientemente de las razones de la liquidación, que nos permiten asegurar la venta como al ella fuera judicial. Base $50 $ la hectárea.

EL LUNES 23 de Julio á las 2, en nuestra casa, 318 San Martín 320. Allí se conoce por de Montaveé, á cuyo nombre también figura en el Registro Gráfico de Chapecaurrouge (hoja No. 90). Linda al NO., camino general en medio con herederos de José Gamba, S. Loza y M. Gómez; al NE. calle por medio con Lucatelli y Louit; al SO. calle por medio también con Horacio Mustro Mora y al SE. en iguales condiciones con Giraldez, José Sara, Cardinali, Coronado, Rouquet, Mendez y Pizarro. Los cercos son rústicos con muchos y buenos postes y 6 hilos de alambre. Tiene las siguientes poblaciones: casa principal de 12 habitaciones de material con techo de zinc, cielorrasos y pisos de madera y con 3 anfpilos corredores; un galpón de materiales y dos galpones de hierro; jardín y monte de frutales y forestales; otra población de 8 habitaciones de material, ocupada por casa de negocio; otra población de dos piezas de material, con un gran palomar y una última población de 2 piezas y cocina, construcción económica, independientemente una pieza de material. No hay contratos y los actuales inquilinos están ya notificados que deben desocupar el campo para el 6 de Octubre próximo. La inspección es fácil y cualquier cochero de Merlo, Ituzaingó ó Morón puede llevar al campo á los interesados. Aconsejamos la visita yendo por Merlo. Allí al cochero Pin, que conoce el campo podrá llevar á los interesados y en el puede informar el señor Brown. Título perfecto. Escrituras por la oficina de don Pedro Astudillo. Informes, 318 San Martín 320.—Corvera y Peralta Martínez. j15

*Al Sur del Río Negro — Con cédu*las nacionales. Un rico campo, colocado ventajosamente, entre Puerto San Antonio y Viedma, próximo también á Pringles. 4050 hectáreas, parte Sur del lote 23 fracción E, sección IAI, limitado en el plano de la región, á nombre de Martina Gache de González y conocido por campo de la Aguada. Base, $ 7.50 hectáreas. Del precio, se deducirá la hipoteca de 12.000 cédulas serie K á cuello de plaza.

EL VIERNES 27 de Julio, á las 2, en nuestra casa, 318 San Martín 320. Está á 15 leguas del conocido establecimiento La Invernada y esto, como los detalles de la zona, lo mismo que los del campo en sí, permiten establecer la superioridad de la tierra, la abundancia de pastos y la proximidad del agua. Deseamos que se visite y que se tomen informes. Título perfecto. Informes, 318 San Martín 320.—Corvera y Peralta Martínez. j6

LOS CAMPOS DE VILLEGAS 6.131 hectáreas de campo, los más ricos y especiales para agricultura y alfalfares. Rodeado materialmente de ferrocarriles. A 2 1|2 leguas al Norte de la estación San Mauricio, á 3 leguas al NO. de la estación América, ambas del ferrocarril Oeste y á 3 del nuevo del mismo ramal de gato ferrocarril entre Roberts y el Meridiano 5o. recientemente solicitado al Congreso. Con alambrados, pozos, norias y molinos. En parte arrendado para agricultura. Vencen en 12 lotes de 510 hectáreas y fracción, con opción de uno á varios. Negocio excepcional, que responde á una liquidación material. Se condominio, como único propósito. Base absolutamente definitiva, $ 45 hectárea. Al contado.

EL MIERCOLES 25 de Julio, á las 2, en nuestra casa, 318 San Martín 320. Lindan al NO con las establecimientos La Flora, de A. Casal y La Marianita, de J. Gratius; al NE con E. Ramos Otero; al SO con M. Flores y Juan Rosell y al SE. con Juan Duburry y G. Theobald. Los alambrados que abarcan casi todo el perímetro, excepción de una parte del lado SE. son de 7, 8 y 9 hilos de acero galvanizado con poster de finduuay; de igual calidad, es otro alambrado divisorio interior; existe una población, dos aguadas con norias y maizate, represas, bebederos y un molino Dryaduile, con tanque australiano de 300.000 litros. La parte arrendada representa 1.050 hectáreas que tienen contratos que vencen el 1o de Marzo de 1908, al 10 o|o de la cosecha. Lo demás del campo está disponible desde el primer momento. Insistimos en llamar la atención sobre la excelencia de la tierra que es de aplicación general y pedimos que se visite el campo en la seguridad de que ello será el mejor elogio. La inspección puede hacerse en el día, tomando en el Once el tren que sale á las 8.05 p. m., los Martes, Jueves y Sábados y regresando al día siguiente á las 9.15 a. m. En América deberán dirigirse los interesados al Hotel del Comercio y en el campo al señor J. M. Dubarry, quienes facilitarán la inspección. Título perfecto. Informes, 318 San Martín 320.—Corvera y Peralta Martínez. j17

*Al Sur del Río Negro — Con cédu*las nacionales. Un rico campo, colocado ventajosamente, entre Puerto San Antonio y Viedma, próximo también á Pringles. 4050 hectáreas, parte Sur del lote 23 fracción E, sección IAI, limitado en el plano de la región, á nombre de Martina Gache de González y conocido por campo de la Aguada. Base, $ 7.50 hectáreas. Del precio, se deducirá la hipoteca de 12.000 cédulas serie K á cuello de plaza.

EL VIERNES 27 de Julio, á las 2, en nuestra casa, 318 San Martín 320. Está á 15 leguas del conocido establecimiento La Invernada y esto, como los detalles de la zona, lo mismo que los del campo en sí, permiten establecer la superioridad de la tierra, la abundancia de pastos y la proximidad del agua. Deseamos que se visite y que se tomen informes. Título perfecto. Informes, 318 San Martín 320.—Corvera y Peralta Martínez. j6

*Sección 2da. de la Pampa.—So*bre Santa Rosa de Toay, capital del territorio. Un negocio interesante. 5.000 hectáreas en la sección 2a., fracción A, mitad Sur del lote 21. A 6 leguas al NO. de Santa Rosa y de General Lagos. Con poblaciones, galpones, alambrados, jagüeles y aguada permanente. Venta liquidación con base de 18 $ la hectárea. Al contado, porque es necesario dar otra aplicación al importe de este campo.

EL LUNES 30 de Julio, á las 2 de la tarde en el hall de nuestra casa, San Martín 318 y 320. Campo apto para agricultura lo mismo que para ganadería, ha estado dedicado á este destino, como lo demuestran las instalaciones que hemos detallado. La población consta de 5 piezas de rancho y una pieza de madera. Los jagüeles existentes son 4, con agua dulce á 18 metros, teniendo además una laguna de agua dulce permanente, que abarca una extensión de 8 á 10 hectáreas. Recomendamos el negocio con todo empeño y pedimos á los interesados visiten el campo yendo por General Lagos. Título perfecto. Sella, 8 o|o. Comisión, 2 o|o. Planos é informes, en nuestra casa, San Martín 318 y 320.—Corvera y Peralta Martínez. j12

Los campos de Río Negro. 5.112 hectáreas, 00 áreas y 15 centiáreas. En el valle, al Norte de la colonia Lucinda, dentro de la zona de riego; sobre los canales de Lucinda y cruzado por el nuevo canal á la colonia Roca. Es campo de condiciones sobresalientes para agricultura en general, lo mismo que para alfalfares, lo que puede constatarse en las chacras linderas y para ganados, puede atribuírsele el máximo de capacidad dentro de los campos de esa región de tierra vegetal riquísima y de buenos y abundantes pastos. Está á menos de una legua al NE. de la estación kilómetro 1190, del ferrocarril al Neuquen y á poco más de una legua de la estación terminal de este ferrocarril, del gran puente de pasaje de ese río que es el sitio obligado de todo el tránsito de la zona y del salento de las autoridades de la gobernación del Neuquen. Lo rodean, pues, todas las ventajas. Venta sin base. Mitad al contado y mitad á 1 y 2 años por partes iguales con el 6 o|o de interés anual.

EL VIERNES 27 de Julio, á las 2, en nuestra casa, 318 San Martín 320. Linderos: al Norte, el doctor Antonio L. Gil; al E., el coronel Fernández Oro, y el doctor Gregorio Beláustegui; al O. el doctor Norberto H. Fresco. Chacras y las chacras de Lucinda y al S. las mismas chacras y el doctor Fresco. En los planos del territorio figura, dentro de mayor porción, á nombre del coronel Fernández Oro. Recomendamos la inspección del campo, cosa que desde la colonia puede hacerse á pie; no obstante que allí hay todos los elementos y comodidades. Título perfecto. Informes, 318 San Martín 320.—Corvera y Peralta Martínez. j

Campo en el Neuquen—11.234 hect

CENTRAL

TUCUMAN 744, al lado de MAIPÚ

541,80 v. c. Renta 350 $

BASE. 35.000 PESOS ---- A PLAZOS

Casa con sala, 2 comedores que cuadran sus grandes patios, 7 habitaciones más y demás comodidades.

El Domingo 22 de Julio, á las 3

523, B. MITRE, 529

RISSO-PATRÓN & Cía.

RISSO & PATRON

523—B. MITRE—529

Desde la fecha

NUESTRA CASA, FUNDADA EN 1878 ofrece á su clientela y al público en general su nuevo local

523 Bartolomé Mitre 529

cuya ubicación y capacidad responden ampliamente al creciente desarrollo de nuestras operaciones, que, como siempre, son: remates en general, colocación de dinero, venta particular de casas, campos, terrenos y administración de propiedades, en toda la República.

JULIO 19 DE 1906.

Risso Patrón & Cía.

v31

Defensa 801 al 5, esquina Inde pendencia. [illegible] fraccionamos, entregando en edificios y al contado, ahí que se ha encargado en la división de una casa con dos frentes y 8 patios. Posición inmejorable y de gran porvenir. Barrio edificando y solicitado por los especuladores á capitalizar mensualmente con á realizar grandes operaciones. Un 10 % de contado. Importante negocio para familias distinguidas y de mucha comodidad será dejando por cualquier comprador. Los lotes miden entre el frente, 212,35 y la esquina 302,06 varas cuadradas. Siendo la esquina 30,31 varas frente á Independencia, 10,19 varas á Defensa, 10,25 ídem por un costado y 31,94 de contrafrente. Un plano especial con medidas lotes, con frente á Independencia, 15x10,19 y 24,09 por 30,31 etc., etc., se ve medidas interesan- tes en fin inapreciable para la edificación de que cuenta con una de ellas es construida con buenos materiales y actualmente está produ- ciendo más al veinte real. Ningún operación de ser tenida en cuenta que debe al estudiar se visitarse el especial de que llamará la atención de todos. Escrituras ante el escri- bano Ireneo E. Collado, San Martín 50. Por planos y más datos, á nuestra casa, 523 Bar- tolomé Mitre 529. *Risso Patrón y Cía.*, donde tendrá lugar el remate.

El DGO. 22 de Julio, á las 4. 117

Central! Tucuman 744 al lado de Maipú Propiedad de 541,80 v. c. en Base 35.000 pesos, [illegible] Su buena edificación se com- pone de sala y 2 comedores que cuadran sus grandes patios, 7 habitaciones más y una de entera independencia, excusado, etc. Techos de azotea con claraboyas de vidrio, pisos de made- ra, ventanas altas, cortinados de cedro, mosai- cos [illegible] en uno de sus comedores, parral, glorieta, [illegible] etc. La ubicación es especial, de poco ruido, adaptable de asfalto de Tribunal y cerca á eléctrico en su frente y demás detalles de importancia que observarán los interesados visitando la casa. Ofrecen de renta 350 $ con contrato, pudiendo redituar más. Llamamos la atención á los capitalistas, pues en esta manzana central [illegible] que alquilará en la suma. Más datos á nuestra casa, 523 Bmé. Mitre 529.—*Risso Patrón y Cía.*

El DGO. 22 de Julio, á las 2 p. m. 115

Santa Fé 5002,6 y Bompland 2252 [illegible] Magnífica esquina de negocio ocupada por almacen. Edificio moderno, preparado para altos, frente [illegible] piedra, persianas metá- licas, tirantes acero, fondo de 40 metros cuadra- dos, piso asfaltado, 2 grandes salones de ne- gocio techos bovedilla, habitaciones de familia, fogo sensurgente con cañería, patio cerrado cristales, etc. Adaptando por los dos frentes, tranvías eléctricos. Base, 20.000 $ debiendo re- conocer el comprador un gravamen de 5 años de 20.000 $ necesarios de sobrar. Más informes, B. Mitre 523 ó Cabildo 2020. *Risso Patrón y Cía.*

El DOMINGO 22 de Julio, á las 3. 115

UN BUEN NEGOCIO

Casa de renta en LA BOCA

830 NECOCHEA 834

BASE $ 11.000-A PLAZOS

Renta 2880 $ anuales, sólido edificio de material de 2 pisos.

El Domingo 22 de Julio á las 3

En la Boca.—Casa de renta. Ne COCHEA 830, entre Senguel y Alegría. Mide 10x33,75. Base 8 ctos. á plazos. Buena cons- trucción de dos pisos, con fachada imitación piedra. La planta baja consta de dos amplios locales al frente subdivididos, dos cocinas, ves- tíbulo al 1er. patio. La planta alta tiene la misma disposición con divisiones interiores, constituyendo dos departamentos aislados con sus respectivas comodidades y servicios. Edifi- cación sólida, con tirantería de madera dura, pisos y cielorrasos de pino tea. Al fondo, una construcción completa de madera y zinc de dos pisos formando cuatro amplios departamentos con divisiones interiores. Además 3 piezas de madera, 2 w. c., cuarto de baño, pileta, cocinas, pisos interiores y portland. En pocas horas, sana bonita propiedad, situada en un barrio de progreso constante, vale decir, valorización de la propiedad, bien distribuida lo que permi- te obtener la elevada renta de 240 $ mensuales. Ya se frente circula el tranvía eléctrico que aumenta el interés de este negocio, que presen- tamos como rara vía á nuestros clientes en la seguridad de proporcionarles una excelente ope- ración. Vienta y convenzanse. Más datos, 523 Bmé. Mitre 529, sucursal Barracas, Viejos 1356.—*Risso Patrón y Cía.*

El DOMINGO 22, á las 3, sobre la misma propiedad. 113

Espléndida esq. para negocio y fa milia. Constitución número 2794 al 800 y Loca, 16.66 frente á Loca. 11.92 á Constitución 16.87 contra-frente Esta y 19.86 en el fondo. Ba- se, $ 9.000. A plazos. Renta, 120 pesos. Con contrato que vence en breve. Edificación sólida y construida en tal así como pro- pia. Materiales todos de primer orden, al frente gran salón de negocio con sótano y 10 piezas de muestras, trastienda, 2 habitaciones de familia, ésta en alto, cocina, baño y excu- sado, [illegible] de cedro, chimeneas de yeso, pisos una de tea, vestíbulo de mármol, mosai- cos para la casa de familia hay cañería in- dependiente y otras comodidades. Al frente tranvía de Constitución, adoquinado y tranvía eléc- trico en poco tiempo. Barrio de familias y entre comerciantes especiales. Por más datos á nuestra casa, 523 Bartolomé Mitre 529.—*Risso Patrón y Cía.*

El DOMINGO 22 de Julio, á las 4. 117

Defensa 801 al 5, esquina Inde pendencia. [illegible] fraccionamos, entregando en edificios y al contado, ahí que se ha encargado en la división de una casa con dos frentes y 8 patios. Posición inmejorable y de gran porvenir. Barrio edificando y solicitado por los especulado- res á capitalizar mensualmente con á realizar grandes operaciones. Un 10 % de contado. Importante negocio para familias distinguidas y de mucha comodidad será dejando por cualquier comprador. Los lotes miden entre el frente, 212,35 y la esquina 302,06 varas cuadradas. Siendo la esquina 30,31 varas frente á Independencia, 10,19 varas á Defensa, 10,25 ídem por un costado y 31,94 de contra- frente. Un plano especial con medidas lotes, con frente á Independencia, 15x10,19 y 24,09 por 30,31 etc., etc., se ve medidas interesan- tes en fin inapreciable para la edificación de que cuenta con una de ellas es construida con buenos materiales y actualmente está produ- ciendo más al veinte real. Ningún operación de ser tenida en cuenta que debe al estudiar se visitarse el especial de que llamará la atención de todos. Escrituras ante el escri- bano Ireneo E. Collado, San Martín 50. Por planos y más datos, á nuestra casa, 523 Bar- tolomé Mitre 529. *Risso Patrón y Cía.*, donde tendrá lugar el remate.

El DGO. 22 de Julio, á las 4. 117

Central! Tucuman 744 al lado de Maipú Propiedad de 541,80 v. c. en Base 35.000 pesos, [illegible] Su buena edificación se com- pone de sala y 2 comedores que cuadran sus grandes patios, 7 habitaciones más y una de entera independencia, excusado, etc. Techos de azotea con claraboyas de vidrio, pisos de made- ra, ventanas altas, cortinados de cedro, mosai- cos [illegible] en uno de sus comedores, parral, glorieta, [illegible] etc. La ubicación es especial, de poco ruido, adaptable de asfalto de Tribunal y cerca á eléctrico en su frente y demás detalles de importancia que observarán los interesados visitando la casa. Ofrecen de renta 350 $ con contrato, pudiendo redituar más. Llamamos la atención á los capitalistas, pues en esta manzana central [illegible] que alquilará en la suma. Más datos á nuestra casa, 523 Bmé. Mitre 529.—*Risso Patrón y Cía.*

El DGO. 22 de Julio, á las 3 p. m. 115

Avda. Rivadavia 3278 entre 24 de Septiembre y Laprida, terreno con edificio antiguo á $35 por v. c. Base $ 27 v. c. A plazos. El edificio está compuesto de un salón de nego- cio á su calle, 5 piezas más, una [illegible] especial de poco uso, en posición solicitadísima por encontrarse situado sobre la principal ar- teria de nuestra gran capital, el estar rodeado de sumptuosa edificación y en un paraje solicita- do por la gente de negocios á los interesados en construir la amplia casa habitación, el cha- let, la casa de renta, etc., hacen de esta venta un negocio interesante y digno de llamar la atención. En su frente parada de coches, ado- quinado y tranvías eléctricos á todos los cam- bios de la ciudad. Sobre la plaza y estación 11 de Setiembre. Bolsa de remates y entre las mejores comodidades de los grandes barrios. Más datos y detalles á nuestra casa, 523 Bmé. Mitre 529.—*Risso Patrón y Cía.*

El DGO. 22 de Julio á las 2 p. m. 115

Santa Fé 5002,6 y Bompland 2252 [illegible] Magnífica esquina de negocio ocupada por almacen. Edificio moderno, preparado para altos, frente [illegible] piedra, persianas metá- licas, tirantes acero, sótano de 40 metros cuadra- dos, piso asfaltado, 2 grandes salones de ne- gocio techos bovedilla, habitaciones de familia, fogo sensurgente con cañería, patio cerrado cristales, etc. Adaptando por los dos frentes, tranvías eléctricos. Base, 20.000 $ debiendo re- conocer el comprador un gravamen de 5 años de 20.000 $ necesarios de sobrar. Más informes, B. Mitre 523 ó Cabildo 2020. *Risso Patrón y Cía.*

El DOMINGO 22 de Julio, á las 3. 115

UN BUEN NEGOCIO

Casa de renta en LA BOCA

830 NECOCHEA 834

BASE $ 11.000-A PLAZOS

Renta 2880 $ anuales, sólido edificio de material de 2 pisos.

El Domingo 22 de Julio á las 3

En la Boca.—Casa de renta. Ne COCHEA 830, entre Senguel y Alegría. Mide 10x33,75. Base 8 ctos. á plazos. Buena cons- trucción de dos pisos, con fachada imitación piedra. La planta baja consta de dos amplios locales al frente subdivididos, dos cocinas, ves- tíbulo al 1er. patio. La planta alta tiene la misma disposición con divisiones interiores, constituyendo dos departamentos aislados con sus respectivas comodidades y servicios. Edifi- cación sólida, con tirantería de madera dura, pisos y cielorrasos de pino tea. Al fondo, una construcción completa de madera y zinc de dos pisos formando cuatro amplios departamentos con divisiones interiores. Además 3 piezas de madera, 2 w. c., cuarto de baño, pileta, cocinas, pisos interiores y portland. En pocas horas, sana bonita propiedad, situada en un barrio de progreso constante, vale decir, valorización de la propiedad, bien distribuida lo que permi- te obtener la elevada renta de 240 $ mensuales. Ya se frente circula el tranvía eléctrico que aumenta el interés de este negocio, que presen- tamos como rara vía á nuestros clientes en la seguridad de proporcionarles una excelente ope- ración. Vienta y convenzanse. Más datos, 523 Bmé. Mitre 529, sucursal Barracas, Viejos 1356.—*Risso Patrón y Cía.*

El DOMINGO 22, á las 3, sobre la misma propiedad. 113

Espléndida esq. para negocio y fa milia. Constitución número 2794 al 800 y Loca, 16.66 frente á Loca. 11.92 á Constitución 16.87 contra-frente Esta y 19.86 en el fondo. Ba- se, $ 9.000. A plazos. Renta, 120 pesos. Con contrato que vence en breve. Edificación sólida y construida en tal así como pro- pia. Materiales todos de primer orden, al frente gran salón de negocio con sótano y 10 piezas de muestras, trastienda, 2 habitaciones de familia, ésta en alto, cocina, baño y excu- sado, [illegible] de cedro, chimeneas de yeso, pisos una de tea, vestíbulo de mármol, mosai- cos para la casa de familia hay cañería in- dependiente y otras comodidades. Al frente tranvía de Constitución, adoquinado y tranvía eléc- trico en poco tiempo. Barrio de familias y entre comerciantes especiales. Por más datos á nuestra casa, 523 Bartolomé Mitre 529.—*Risso Patrón y Cía.*

El DOMINGO 22 de Julio, á las 4. 117

Al Norte, casa Juncal 2875 entre Pueyrredón y Bustamante, próxima á la Avda. Santa Fe, con un terreno de 10x30 varas. Venta al corpus. Base 5.000 $, á plazos. Edificio com- puesto de 4 habitaciones incluso el comedor que cuadra el patio, cocina y w. c.; al frente espacio para sala, vereda de piedra y adoquina- do, cloacas, gas y aguas corrientes, etc. Como barrio es inmejorable, en esta recomendación la hace su ubicación Norte, la preferida en ser adquirida por todos los que empleen su dinero en bienes raíces y entre toda cuanta comodidad exija el comprador más exigente, la actual edi- ficación se presta para ser reedificada con poco dinero y dejar lista una espléndida casa de fa- milia que podrá usufructuar buena renta, pues en estos barrios no hay casa desocupada, ó para habitarla el que la obtenga. Más datos á nues- tra casa, 523 Bmé. Mitre 529.—*Risso Patrón y Cía.*

El DGO. 22 de Julio, á las 2 p. m. 115

*Santa Fé 5332, sólida casa de ne*gocio, sobre esta gran avenida, frente imi- tación piedra, 2 locales de negocio, carpintería cedro, patios mosaico, 2 habitaciones bajas, 1 alta, cocina, w. c., aguas corrientes de molian, gas, adoquinado. Mide 4,04 á la ochava, 14,31 de frente, 24,23 al S. y 20,78 al NO (varas). Renta, 50 $ con inquilino antiguo. Base, $ 6.000 á uno ó dos años, interés al 7 % por ciento y el excedente al contado. Más informes, 523 Bmé. Mitre 529, ó Cabildo 2020.—*Risso Patrón y Cía.*

El DOMINGO 22 de Julio, á las 3.30. 115

Casita bien situada calle Viel No. 470, entre Formosa y bulevar Provincias Uni- das. Mide 10x25. Base, $ 1.350 á edificación en hecha, se compone de 3 lindas piezas, cocina, [illegible] de tea, carpintería de cedro, patios de mosáicos, hermoso terreno con plantaciones, ú un paso de Río Cuarto con eléctrico. á sólo 30 varas de Provincias Unidas, adoquinándose, á 3 cuadras al Oeste del bulevar La Plata y á 4 al Norte de Rivadavia, visiten la casa. Da- tos, á N. Mitre 523 y 20 ó Rivadavia 6910.—*Risso Patrón y Cía.*

El DOMINGO 22 de Julio, á las 2.30 p. m. 115

*En Belgrano — 2 casitas de ren*ta, calle Samuel Huapi 2915 y 2921 al lado del boulevard Cramer, con tranvía eléctrico ida y vuelta de 15 centavos. Constan cada una de 10 por 32 vs., 3 amplias habitaciones, con pisos tea, cielorrasos de yeso, patios y corredores de mosáicos, cocina, w. c. etc. Renta 35 $ la prime- ra, la otra 30 $ en mano por mes que ofrecen en $. Base, 4.000 $ cada una. Más informes, 523 Bmé. Mitre 529, ó Cabildo 2020.—*Risso Patrón y Cía.*

El DOMINGO 22 de Julio, á las 2. 115

Linda casita—Viel No. 420, entre Formosa y Provincias Unidas. Mide 10x35. Ba- se, $ 3.000. Edificio de 3 piezas, cocina, w. r., pisos de tea, carpintería moderna, patios de baldosas con gran cantidad de árboles fru- tales y demás comodidades necesarias. Ubicación que ofrecemos porvenir. Barrio de familias, á sólo una cuadra del bulevar Río Cuarto con eléctri- co y á 3 cuadras al Sur de Rivadavia y á 3 al Oeste de la Avenida La Plata con elec- trico y á sólo 70 varas del bulevar Provincias Unidas adoquinándose Datos, á B. Mitre 523 y 529, ó Rivadavia 6910.—*Risso-Patrón y Cía.*

El DOMINGO 22 de Julio, á las 3 p. m. 117

*4 LOTES IDEALES al Norte, so*bre Avenida Rivera, 2 calle Alvarez entre el bulevar y Cabrera y 2 Lavalleja entre Rivera y Cabrera. Dimensiones excepcionales, pues mi- den cada uno 11,02, 9,56 vs. de frente por 53 y 54 varas de fondo respectivamente. Superficies totales 484,14 y 639,10 v. c. Bases con frente á Alvarez 9,56 $ v. c. y $ Lavalleja 8 $ v. c. La ubicación es de primer orden y de suma im- portancia, el único detalle de encontrarse sobre una arteria principal como Rivera lo hace su- mamente recomendable y digno de llamar la atención, sus superficies inmejorables, el ado- quinado al frente, la edificación moderna que los rodea y los precios que actualmente ha toma- do allí la tierra en su mejor recomendación. Las escrituras serán otorgadas por el escribano se- ñor Ireneo E. Collado, San Martín 50. Por pla- nos y datos á N. 523 Bmé. Mitre 529.—*Risso Pa- trón y Cía.*

El DOMINGO 22 de Julio á las 2. 115

*En 60 meses, 77 lotes en San Mar*tín á 1 cuadra del eléctrico, á 13 de la estación Villa Devoto, á 5 de la plaza de San Martín. Lotes desde 220 á 1.000 v. c. Base, $ 9.80 la mensualidad por cada lote. Por planos y datos á N. 523 B. Mitre 529. Después definitivo.—*Risso-Patrón y Cía.*

v10

CAMPOS

Campo en Morón á plazos. — 48 hts., 90 as., 84 cts., en el cuartel V. Base $ 450 hectárea: 3a. parte al contado y el res- to y 1, 2 y 3 años. A 20 cuad de Ituzaingó y 15 de Merlo con frente al camino al Puente de Márquez. Más datos á nte. 523 B. Mitre 529. Después detalles.—*Risso Patrón y Cía.*

v13

Una mina de oro.—Campo en San Nicolás, con 800 mts frente al arroyo del Me- dio, 18 hts. de tierra flor sobre el ejido de esa ciudad. Base, 10.000 $. El valor de este pedazo de tierra es incalculable debido al salto de agua de 1000 caballos de fuerza. Rodeado de los pri- meros establecimientos fabriles de esa zona y mantenidos por la corriente de las aguas de ese arroyo. Despues detalles.—*Risso-Patrón y Cía.*

v10

Campo en el Chubut — 10.000 hectáreas, lindando con los Boers. Ubicación notable. Base, $ 1.30 la hectárea. En lo mejor de este territorio. Lote 11, fracción A, sec- ción III del plano de esa gobernación. Linde- ros: lote 26 de José Docasar, 12 de don Juan Dorjiraz, 26 de Alberto Massimino, 10 de don Sebastián Barrancos y lotes 6, 10 y 9, siendo la sección y zona más poblada y mejor del Chubut. Los campos del Chubut no son hoy un misterio, todo el mundo sabe que este territorio nacional, cuya capital es Rawson está limitado al Norte por el 42o. de latitud, al E. el Océano Atlán- tico al Sur por el paralelo 46o. de latitud y por el Oeste la cordillera de los Andes que la se- para de Chile. Su situación es prominente, allí donde la colonización boer ha sentado sus reales. Allí donde el porvenir y sobre todo co- mo mejor recomendación los valiosos precios que se obtienen á diario en las ventas efectuadas. El Chubut tiene cómodas vías de comunica- ción, terrestres, fluviales y marítimas. La colo- nización actual en la zona de este negocio especial de esa tierra de inmenso porvenir. Más datos á nuestra casa; Bartolomé Mitre 520.—*Risso-Patrón y Cía.*, donde tendrá lugar el remate.

EL JUEVES 26 de Julio, á las 4. 117

*Preciosa vivienda en Flores — Ca*macuá 341, entre Convención y Avenida Pi- rectorio, 7 habitaciones, baño, galería, edificación moderna en perfecto estado de aseo, se entrega desocupada. Base, 8.000 $, inclusive 4.200 cédu- las H.

EL DOMINGO 29 de Julio, á las 3. v21

*En "Los Toldos," Partido 9 de Ju*lio, 234 hectáreas, 75 áreas y 38 centíreas, de campo flor, conocido por de Pereyra, (antes de Pereyra Iturbe.), tierra virgen, para agricultura ó hacienda de cría, aguadas permanentes, etc. Después detalles.—Risso-Patrón y Cía.

EL MIERCOLES 6 de Agosto, á las 3, en nuestro salón, 523 Bartolomé Mitre 520. j10

NOTA—En las ventas de casas, los com- pradores podrán abonar la mitad al escri- turar y la otra á 1, 2 ó 3 años de plazo, con el interés corriente en plaza; como tam- bien exigiremos en todas las ventas el 5 o/o de seña y el 2 o/o de comisión (sin excepción).

RISSO-PATRON y Cía.

Rufino de Elizalde

1.500 *hectáreas en Santa Fe, en* las colonias Alvaro Istueta y Santa Elena, de- partamento San Cristóbal. Base, $ 20 la hec tárea.

EL LUNES 23 de Julio, á las 2 de la tarde, en mi escritorio, San Martín 84, remataré en- ta fracción de campo situada en uno de los puntos más ricos de la provincia, donde el rendimiento del trigo, maíz y lino, es enorme y donde la siembra de alfalfa da grandes resul- tados. El campo está alambrado y dividido en tres potreros; tiene además una buena población principal, varias de poca importancia y tres buenos pozos con agua suficiente para más hacienda de la que debe ser el campo. Dista 7 leguas de la estación Monigotes, ferrocarril al Rosario; á 4 de Moisés Ville y Capivara y á de Palacios. Se darán facilidades de pago, al comprador que lo desee. Títulos perfectos, po- sesión inmediata. Más datos y planos en mi es- critorio, San Martín 84. Seña, 5 o/o. Comisión, 2 o/o. j17

Fh. O'Gorman, Co.

*En el Boulevard Caona, entre Mi*tre y Paraná, entre edificios, doble línea de tranvía eléctrico, á 50 varas y próximo al punto de la intersección de Caona y Chubut, terreno de 10 varas de frente por 40 de fondo, con un total de 400 varas. El adquinado llega ya por Cangallo á Río de Janeiro, á 5 cuadras del terreno. Venta forzosa.

El DOMINGO 22 de Julio, á las 3 de la tarde. Base, $ 1.00 la vara. Títulos perfectos. Seña, 5 o/o. Comisión, 2 o/o. Informes, Co- [illegible]

V. C. Bado y Cía.

*En el Bragado, F. C. O., 216 hec*táreas de tiro campo, lindando con las chacras, especial para agricultura y ganadería. Con tres costados alambrados con postes de ñandubay. Linda al Norte, Este y Oeste con la Laguna Municipal y por el Sud-Este con B. Lisarralde. Dista solo 30 cuadras al Sud-Oeste del pueblo de Bragado, á una y media legua de la Estación Olascoaga y á 4 leguas al Sud-Este de la Limpia, (ramal á Lincoln). El remate se efec- tuará en nuestra casa, Reconquista 67, Buenos Aires, con la base de 60 $ la hectáreas.

EL JUEVES 19 de Julio, á las 3 p. m. Oca- sión única para tamberos y para todos los que deseen colocar bien su capital, estando arren- dado (sin contrato) para tambo á los señores Roques, á razón de 12 $ la cuadra. Títulos perfectos. Seña, 8 o/o. Comisión, 2 o/o. Por pla- nos y datos á nuestra casa, Reconquista 67, Pasaje Anchorena, U. T. 3290 (Avenida).—V. C. Bado y Cía. j17

En la ciudad de Luján, en el ejido de la progresista, tan concurrida como pinto- resca ciudad, la media manzana comprendida por las calles 11 de Setiembre y Alsina. Estos terrenos hállanse situados sobre la vía del ramal que arranca de la estación antigua de la ciudad y llega á la gran basílica, de un indiscutible porvenir por estar próximos á este notable monumento, el más importante de Sud América, como también de la nueva estación y rodeados de población. Sin base.

EL JUEVES 19 de Julio, á las 3 p. m., nuestra casa, Reconquista 67, Pasaje Ache- rena. Dichos planos en nuestro escritorio. Títu los perfectos. Seña, 8 o/o. Comisión, 2 o/o.— V. C. Bado y Cía. j12

Avenida Alvear y Bulnes. En el barrio preferido de Palermo y de preferencia general por su edificación y por los adelantos, prestándose para la cómoda morada. Estos mis espléndidos lotes de 10 por 37 y 40 varas fren- te, perfectamente. La venta se efectuará en los lotes con opción; adoquinado y cordón de vere- da pagos. Calle Bulnes entre Avenida Alvear y Cerviño, mira al Este á sólo dos cuadras de la Avenida Las Heras, con doble vía de tranvías eléctricos y á una cuadra del gran tomate efectuado judicialmente por los señores Román Drago y Cía., donde se disputaban los 22 lotes en venta que alcanzó el promedio de 45 $ el metro cuadrado, sólo con este hecho demostra- remos que las tierras se consolidan y creemos que el comprar un lote es un acto de pre- visión. Base, 14 $ vara cuadrada.

EL DOMINGO 22 de Julio, á las 3.30 de la tarde, sobre los mismos terrenos. Venta ab- soluta. Títulos perfectos. Seña, 8 o/o. Comi- sión, 2 o/o. Pidan planos en nuestra casa, re- conquista 67, Pasaje Anchorena, U. T. 3290 (Avenida).—V. C. Bado y Cía. j17

Arturo Etchegaray

108.793 *hectáreas en Mendoza, en* 3 lotes, sobre el río Grande, situante del Colo- rado, casi lindando con la sección 23 de la Pampa Central. Hectáreas 3, 4 y 5 del sector 7, sección 5a. Campos ligeros á los de la Pampa, en su mayoría el campo es llano con algunas ondulaciones, con jarilla, algarrobo y chañar- es, en general pastoso y no hay tosca, es fá- cil de riego pues el río Grande es caudaloso con agua todo el año, su tierra es vegetal, arable con un exceso de sílice y el agua se encuentra á unos 12 ó 15 metros de profundidad, en general algo salobre pero la beben siempre las hacienda- das, los tres lotes tienen ojos de agua, son campos conocidos por las Pampas de Payen y Upara. Estos campos los utilizan los chile- nos para pastorear sus animales á invernadas. Base, $ 1.75 m|n. la hectárea. A plazos. Sin interés. En tres lotes.

EL MIERCOLES 8 de Agosto, á las 3 de la tarde, en mi casa, calle Cangallo 472, en Bue- nos Aires, venderé el campo arriba expresado, sus títulos son los certificados del gobierno de Mendoza, con dos cuotas pagas que se entrega- rán debidamente trasferidos. Condiciones de pago: Fracción 3a., 35.015 hectáreas, 10 o/o al firmar el boleto, 15.756,75 $ el 29 de Mayo de 1907, igual suma al mismo día de los años 1908, 1909 y 1910, y el resto al obtener la trasfe- rencia del boleto por el gobierno de Mendoza, sin interés. Fracción 4a., 37.015 hectáreas, 10 o/o al firmar el boleto, 10.736,31 $ el 29 de Mayo de 1907, igual suma al mismo día de los años 1908, 1909 y 1910 y el resto al obtener la trasferencia del boleto por el gobierno de Mendoza, sin interés. Fracción 5a. 35.782 hectáreas 10 o/o al firmar el boleto, 10.436,48 $ el 29 de Mayo de 1907, igual suma al mismo día de los años 1908, 1909 y 1910 y el resto al obtener la trasferencia del boleto por el gobierno de Mendoza, sin interés. Títulos perfectos. Seña, 5 o/o. Comisión, 2 o/o. Informes y planos en mi casa, calle Cangallo 472, Buenos Aires.—Arturo Etchegaray. j12

16.250 *hectáreas, sobre el Puerto* San Antonio, territorio del Río Negro, Costa Sud, departamento Viedma, sección 1a. A., fracción E, lote 11 íntegro, y 6250 hectáreas de la parte Norte del lote 12 comprado en el remate público en el año [illegible] Martínez Mitre. Este campo, cuya situación excepcional á 4 leguas de Pringles (río Negro), pueblo hasta donde es navegable el río Negro, y á 10 leguas del puerto de mar San Antonia, á igual distancia de Viedma y Carmen de Patagones. Lo pone en condiciones de poder formar un gran centro poblado con grandes facilidades para la salida de sus productos, que serán ademas con un puerto propio, pues existen 3 ó 4 puestos, galpón de 18.80 metros por 20.70 metros, y una casa de negocio que es de im- portancia, cuyo arrendamiento sin campo pro- duce 1200 $ anuales con contrato hasta Mayo de 1907, renovable por otro año, las dos leguas al Sud del lote 11 están alambradas de primer orden, las otras dos leguas están alambradas por dos costados, y el lote 20 por un costado, sus aguadas á 20 metros son de primer orden, existen 2 jagüeles, 3 molinos y en la casa de negocio un aljibe de agua dulce. El campo es de lo mejor de esa región y siempre ha sido explotado con hacienda va- cuna y lanar; actualmente existen novillos que se liquidarán una vez vendido el campo. Base, 10 $ la hectárea. A plazos.

EL MIERCOLES 8 de Agosto á las 3 p. m. en mi casa, calle Cangallo 472, Buenos Aires, venderé el campo arriba expresado con títulos perfectos, en las siguientes condiciones de pago: 10 o/o al firmar el boleto, 40 o/o al escritu- rar y el 50 o/o restante á un año con 6 o/o de interés anual y pagará hipotecario. Comi- sión, 2 o/o. Por planos y más detalles á mi casa, calle Cangallo 472, Buenos Aires—Arturo Et- chegaray. j14

Larrechea Hnos. y Cía.

"Las Totorillas", en Ballesteros, 909 hectáreas, 5700 m. c. A cuatro leguas al norte de Ballesteros, 4 de Alvear y 5 entre las li- neas del F. C. C. A. y F. C. P. S. F. (ramal San Francisco á Villa Murfa). Rico campo, apto para agricultura ó ganadería, rodeado de es- tancias y colonias, de forma regular y cruzado de E. á O. por el arroyo de Algodón. Linde- ros: Al Norte, Pedro Prairo; al Sud, doctor J. González y Rodolfo Verges, al Este Salomé R. de Rivera y al Oeste con Turnquist y Cía. Base ínfima, 65 $ la hectárea. Este campo reconoce una hipoteca al Banco Provin- cial de Córdoba por 9880 $, pagaderos en tres anualidades por cuyas iguales é interés del 6 por ciento, así lo desean, en las condiciones de dicho Banco. v10

El SABADO 21 de Julio de 1906, á las 3 de la tarde, en nuestra casa, 745 Libertad 747, Rosario. Solicitense planos y datos.—Larrechea hermanos y Cía. 17

3511 *Hectáreas 94 áreas y 85 cen*tiáreas Campo denominado La Verde, en el de- partamento General Roca, pedanía El Cuero, provincia de Córdoba, perteneciente á la suce- sión del señor Brígido Vedro. Judicial: Por mandato del señor Juez en lo civil de la ciu- dad de Río Cuarto, doctor Juan E. Molina, á pedido de partes.

EL DIA 30 de Julio de 1906, á las 2 p. m., en la secretaría de dicho juzgado, en Río Cuar- to. Riquísimo campo, especial para agricultu- ra y ganadería, situado en una de las mejo- res zonas de la provincia de Córdoba, rodeado de importantes establecimientos ganaderos y colonias agrícolas, próximo á las estaciones Levalle, La Cautiva y Mackenna, del F. C. P., y atravesado por el proyectado F. C. de Río Cuarto y Córdoba á Bahía Blanca. Agua dulce. Base ínfima, $ 20 la hectárea. Seña, 8 por ciento á cuenta y 2 por ciento de comisión á cargo del comprador. Venta al contado. Los interesados podrán revisar el campo los Jueves y domingos, dirigiéndose á Rosas López, fonda y [illegible] de Manuel Pratto, en estación Levalle (F. C. R.), donde encontrarán carruajes para conduci- cirlos. Por planos y otros datos, ocurrir á nues- tra casa, 745 Libertad 747 (Rosario).—Larre- chea Hnos. y Cía. 17

Frers é Iturburu

En Flores. — Cuatro espléndidos lotes, entrando una esquina, en un barrio com- pletamente poblado. Monte esquina Puntacel- lana. A 4 cuadras al Sud de Rivadavia, á cuatro de Provincias Unidas, por donde pa- san los tranvías eléctricos Anglo-Argentino y La Capital, respectivamente, y á media del bu- levar Carabobo. Terrenos de dimensiones ex- cepcionales. 10x52 varas cada lote. Orden ter- minante de vender por tratarse de una liqui- dación. Títulos perfectos. Sin base.

EL DOMINGO 22 de Julio á las 3 p. m. So- bre los mismos terrenos. j15

Besada Hnos.

*5 lotes en Floresta frente al Boule*var Provincias Unidas y calle M. Artigas entre Pilar y Murguiondo con eléctrico en la esquina. Base 1 $ la vara en 12 meses de plazo sin inte- rés. Lotes de gran valor por estar lindando con edificios nuevos por el entusiasmo que ha des- pertado allí la tierra y por dar frente á una importante arteria llena de vida y movimiento.

EL DOMINGO 22 de Julio á las 3 p. m., so- bre los mismos terrenos. Los interesados toma- rán el eléctrico á Mataderos y se bajarán don- de éste dobla ó sea calle Murguiondo y Provin- cias Unidas, donde estarán las banderas. Escri- turas matrices gratis por el escribano señor Juan P. Martínez. Victoria 633. Lotes amojo- nados. Seña 5 o/o y 2 o/o de comisión. Planos á Besada Hermanos, Bolívar 173. j15

Eduardo Canevaro

*Mobiliario, el Sábado 21 del co*rriente, á las 6 de la noche, Avenida Montes de Oca, núm. 1900. Juegos de sala, dormitorio, comedor, cuadros, objetos de arte, batería de cocina é infinidad de muebles sueltos que estarán á la vista el día del remate. Comisión, 10 o/o á cargo del comprador. Más datos, Avenida de Mayo 776. j15

*En Lincoln, el Sábado 28 del co*rriente, á las 10 de la mañana, remataré al con- tado y por orden del señor José Cisneros, síndi- co liquidador del concurso formado á Castillo y López, las existencias de ferretería, mercería, ropería y zapatería de la casa que aquéllos tenían establecido en Lincoln. Comisión, 10 o/o á car- go del comprador. Seña á cada lote. Más datos, Avenida de Mayo 776. Los autos transiten por el juzgado del doctor Bonbeta, secretaría de Fe- rrer y Bonbeta, Mercedes. j12

Arturo Etchegaray

108.793 *hectáreas en Mendoza, en* 3 lotes, sobre el río Grande, situante del Colo- rado, casi lindando con la sección 23 de la Pampa Central. Hectáreas 3, 4 y 5 del sector 7, sección 5a. Campos ligeros á los de la Pampa, en su mayoría el campo es llano con algunas ondulaciones, con jarilla, algarrobo y chañar- es, en general pastoso y no hay tosca, es fá- cil de riego pues el río Grande es caudaloso con agua todo el año, su tierra es vegetal, arable con un exceso de sílice y el agua se encuentra á unos 12 ó 15 metros de profundidad, en general algo salobre pero la beben siempre las hacienda- das, los tres lotes tienen ojos de agua, son campos conocidos por las Pampas de Payen y Upara. Estos campos los utilizan los chile- nos para pastorear sus animales á invernadas. Base, $ 1.75 m|n. la hectárea. A plazos. Sin interés. En tres lotes.

EL MIERCOLES 8 de Agosto, á las 3 de la tarde, en mi casa, calle Cangallo 472, en Bue- nos Aires, venderé el campo arriba expresado, sus títulos son los certificados del gobierno de Mendoza, con dos cuotas pagas que se entrega- rán debidamente trasferidos. Condiciones de pago: Fracción 3a., 35.015 hectáreas, 10 o/o al firmar el boleto, 15.756,75 $ el 29 de Mayo de 1907, igual suma al mismo día de los años 1908, 1909 y 1910, y el resto al obtener la trasfe- rencia del boleto por el gobierno de Mendoza, sin interés. Fracción 4a., 37.015 hectáreas, 10 o/o al firmar el boleto, 10.736,31 $ el 29 de Mayo de 1907, igual suma al mismo día de los años 1908, 1909 y 1910 y el resto al obtener la trasferencia del boleto por el gobierno de Mendoza, sin interés. Fracción 5a. 35.782 hectáreas 10 o/o al firmar el boleto, 10.436,48 $ el 29 de Mayo de 1907, igual suma al mismo día de los años 1908, 1909 y 1910 y el resto al obtener la trasferencia del boleto por el gobierno de Mendoza, sin interés. Títulos perfectos. Seña, 5 o/o. Comisión, 2 o/o. Informes y planos en mi casa, calle Cangallo 472, Buenos Aires.—Arturo Etchegaray. j12

Carlos A. Grané

Los edificios modernos

RIVADAVIA 3667, 69, 73 y 75

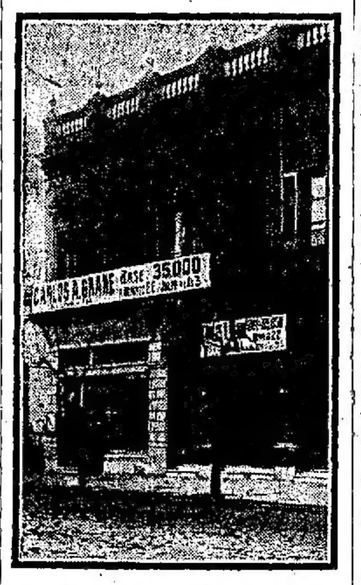

El Domingo 22 de Julio

A LAS 3 P. M.

Base, 35.000 $

Sin comentarios. Las grandes fuentes centr

LA PRENSA

Año XXXVII — Núm. 13.104 — BUENOS AIRES, JUEVES 19 DE JULIO DE 1906 — Redacción y Administración: Avenida de Mayo 567 al 575

EDICIÓN DE 16 PAGINAS

POSTE RESTANTE DE "LA PRENSA"

En la administración de este diario existen las siguientes cartas, que serán entregadas á los interesados, previo justificativo, de 9 á 10 y de 2 á 4 p. m.:

Pedro Navarro, María S. Alves, Carmen Peña, Angela Marquesano, José Albert, Eufalia Sanglens, Gabriela Garmendia, Benavides (cart.), A. Moralejo, Pablo Tagliaferro, Andrés Batsa, Julia Rojas, Modesto P. Sánchez, J. H. Aubin, Joaquina Salas, María Etcheverry, Enrique Izquierdo, A. Camilloto, Rosa Murillo, O. M. Alias, Ernesto C. Alberti, Instituto Baños, Joaquín D. Marsigliano, Sra. de Grás, Anibal Paez, Centro Riojano, Juana de Luengos, Lola Rodrigues, Roberto Ruffel, José E. de L. y Lora, Marcos Mattus, Catalina Sozani, Víctor Odam, María G. Quintana, José Danico, Virginia P. de F. Pinto, Arturo Martínez y hermanas, Mariano Donella, Josefa Ardenzingo, Luis J. Vazquez, Oscar Bicco, Rosa Norelle, Dolores González, Com. Pró-Atalaya, Señora Fruquini, Josefa Z. Gorostich, Señora P. Medina, Ramón S. Otero, H. Ferroccio, Josefa B. de Moreno, Cár.on E. Pinto, Gral. V. Rodríguez, María Rubé, Juan Soriano, Luis Sanlian, José Taravelli, Camilo G. Somosa, Domingo Aguirregaray, Ambrosio C. Allevi, León Stern, A. Iglesias Bragaña, C. Cartier, Aida Chilena, Ing. Rico Rodríguez, Julio Penede, B. Higgins, Rogelio Montero, Antonio Restaña, F. Bouzo Vazquez, J. Ruinan Quiñas, Carlos S. F. Hornos.

NOTA.—Este servicio es gratuito para las cartas que vengan del interior y exterior. Las procedentes de esta capital no serán recibidas. No se hace responsable de errores que ocurran en la entrega.

DIVERSIONES PUBLICAS

ÓPERA—Empresa: Nardi y Bonetti.—Temporada de 1906.—Gran compañía lírica italiana. Maestro concertador y director de orquesta: Arturo Toscanini.—Julio 19—Sin función de abono.—Se representará la ópera en 3 actos del maestro Rossini: *El Barbiere di Siviglia*.

OTRO—Miércoles 25 de Julio, á las 8.30 p. m. Función extraordinaria (fuera de abono), á precios reducidos. Se pondrá en escena por única vez en función extraordinaria, la ópera en cinco actos del maestro Meyerbeer: *Hamlet*.

Precios para esta función:

Palcos bajos y balcón con 4 entradas.	$ 60
Id altos id 4 id.	" 35
Id de cazuela id 4 id.	" 25
Tertulias de orquesta y balcón con ent.	" 10
Lunetas de cazuela de 1a. fila id id.	" 4
Lunetas de cazuela de otras filas con ent.	" 3
Id altas de 1a. fila id id.	" 4
Id id id otras filas id id.	" 3
Entrada general.	" 3
Id á la luneta alta y cazuela.	" 1

POLITEAMA ARGENTINO — *Temporada de 1906*—Gran compañía lírica italiana. Tournée Maricioe Darclée. Maestro concertador y director de orquesta, Cav. Arnaldo Conti.—Julio 20—41a. función de abono. 17a. de las 18 secciones y 25a. de las 26.—*Traviata*. Platea con entrada $ 1.50.

ODEON—Temporada de 1906—Compañía dramática española del Teatro Español de Madrid, dirigida por los ilustres artistas María Guerrero y Fernando Díaz de Mendoza.—Julio 19—41a. función de abono á diario.—*La noche del Sábado*.

OTRO—Julio 20—Gran función extraordinaria fuera de abono en honor y beneficio de María Guerrero.—*Locura de Amor*.

SAN MARTIN — El célebre transformista Leopoldo Frégoli.—Julio 19—*Adamo ed Eva* en bagni di *Montecatini*, *El Diablo de trabajeur*, *Relámpago*, A pedido general: *Faustino*, *Paris-Concert*, *Fregolígraph*.

COLISEO ARGENTINO—PLAZA LIBERTAD Empresa Frank Brown.—Gran compañía ecuestre y de variedades. Función todas las noches—Julio 19—Dos funciones—Tarde: Gran matinée extraordinario á beneficio del Colegio Pilar Argentino, con un variado programa.—Noche: Grandiosa función.

VICTORIA — Compañía española cómico-dramática de Miguel Muñoz, procedente de los principales teatros de España.—Julio 19—Gran función á beneficio de la primera actriz, Concepción Olona, lo que tiene el alto honor de dedicarlo al Club Catalán y Asociación Catalana de Buenos Aires.—Por primera vez en esta temporada: *La Dama de las Camelias*. Platea con entrada $ 1.50.

RIVADAVIA — Gran compañía cómico-lírica argentina. Unica en su género. Directores artísticos: E. Queirolo y A. Suppano. Maestros directores y concertadores: L. Illemoso, V. Cibrián y F. Alippi.—Julio 19—Función extraordinaria: *Gatito criollo*, *El que espera desespera*, Estreno: *Tres fonfos y un bilingo*, *La cepillo*. Platea con entrada $ 1.

MAYO—Gran compañía cómico-lírica española dirigida por el primer actor señor José Palmada. Maestro director y concertador, Carlos Alvarez.—Julio 19—*La venta de Don Quijote*, á continuación *Blógrafo*, *La Fosca*, Estreno: *La Pastora*, *La corrida de toros*, Blógrafo.

MARCONI—Gran compañía cómico-lírica española, dirigida por los primeros actores señores Elizeo Sanjuan y Carlos Salvany.—Julio 19—*Frutas y Verduras*, *Son Juan de Luz*, *Las Huertanas*, *El Monaguillo*.

ARGENTINO — Compañía cómico-dramática de Serrador-Mart.—Julio 19—*La Dama de Chez Maxim's*. Platea con entrada $ 1.50.

COMEDIA—Gran compañía cómico-lírica dramática española, dirigida por el aplaudido primer actor Rogelio Juárez. Maestro concertador y director de orquesta, señor José Bayarry.—Julio 19—Inauguración de las matinées cinematográficas. Especialidades para 7 salidas y 1 Boa. Función entera á las 5.30. Platea con entrada $ 0.50.—Noche: *El espanto pájaros*, *Romper las Cadenas*, *El duo de la Africana*, á continuación el Cinematógrafo, Boda y atentado contra los Reyes de España—*Carmela*.

APOLO—Empresa: Giovanetti. — Compañía lírico-dramática nacional, bajo la dirección del popular actor, señor José J. Podestá.—Julio 19—*Los Disfrazados*, *El Desalojo*, *Música criolla*, *Los aparadores*.

TEATRO NACIONAL—Corrientes entre Artes y Suipacha.—Compañía dramática nacional de don Jerónimo Podestá.—Julio 19—*La Redención*, *El canto del Totole*. Platea con entrada $ 1.50.

TEATRO CASINO—Matinée entre Cuyo y Corrientes.—Jueves, domingos y días feriados matinées para familias y niños.—Julio 19—Tarde á las 2.30: Matinée para familias á precios reducidos.—Noche á las 8.30: Exito colosal de: Rosa Fiore, Los Carpatti, Nexri Appiani, Maestro Gretta. Entrada general 1 $. Matinée al paraíso 0.50.

ROYAL TEATRO—Empresa Bordó y Difino.—Julio 19—Exito de la Mlle. Parisette y Mlle. de Marsan, 2a. representación de *Mlle. Chrysanthème*. Entrada general 1 $.

CIRCO ANSELMI—Gran compañía ecuestre y dramas criollos.—Julio 19—*El secreto de la Virgen*, *El Perichón Nacional por María*. La fiesta de Noche Buena. Función familiar. 10 actos ecuestres. Las hermosas ecuyéres.

TEATRO-CIRCO SUD-AMERICANO — Lima 1563 al 67.—Empresa y dirección José S. Corrado.—Julio 19—Variado programa.—*Mitilo el Botor*.

SALON NACIONAL (*Cinematógrafo*)—Maipú 470—Julio 19—Carta á la paisana, Curiosidades de una portera, El crimen de otro, cómicas y otras. Por sección 0.25, función completa 0.50.

SALON DEL SUR—Cochabamba 1.350—Julio 19—3a. función de moda.—Estreno: Víctimas de la tempestad, Las delicias del divorcio, cómicas y otras. Precios para esta función 0.30. A las 8.30 p. m.

VENTAS VARIAS

A $ 8 SOMBREROS DE señora, MODELOS de París, Salta 149. v20

AMAZONES NUEVOS, VIDRIERA Y MOSTradores se venden, Armonía 1502. v21

A 12 Y 15 $ PALETOTS IMPERIO BORDados, liquidación, Cevallos 1070, fábrica.

A $ 5, 10, 15, 25, 35, 45, 50 Y 65 puertas y ventanas, Tortosa, Charcas 2940. v27

ALTO—PUERTAS, VENTANAS, MADERAS y sine barato, Tortajada, Pueyrredón 1339. v21

A $ 18 RICOS VESTIDOS ESTILO HASTRE, á 20 traje de levita, desde 18 $ trajes de bicas, Humberto 1 1490, fábrica. v28

A $ 5, 6, 8, 10, 13, 18, 20 y 25 LOS MAS RICos sombreros de media estación, Humberto 1 1490, fábrica. v28

AMAZONES, MOSTRADORES, HELADEras, escritorios comerciales, mesas para café, vendo, Sulpacha 033. v20

A COMPRAR PUERTAS, VENTANAS, REjas, maderas, postes, varillas, alambres, leña, etc., barato, Pueyrredón 413 y 443. v21

ATENCION—DOS HERMOSOS CENTROS vidrieras para hacer se venden, San Juan 2704. ¡¡Aprovechen!!

ALTO! PUERTAS, VENTANAS DE PINO Y cedro, nuevas, no compren sin visitar, San Juan 1684|900. v22

ALTO! 8.000 PUERTAS DE PATIO DE PIno No. 5, con banderolas, herrajes de lo mejor á 20 $, San Juan 1684|900. v22

A BUEN PRECIO PAGO MUEBLES USAdos, mobiliarios, objetos, etc., Silva, Alsina 466. v19

AMAZONES, MOSTRADORES, ESCRITOrios, gran ocasión y fábrica de instalaciones, Talcahuano 166. v21

A 24 $ RICOS TRAJES de CHAQUETA, bordados (estilo sastre) á 24 levita, liquidación, Cevallos 1070, fábrica. v19

AMAZONES, MOSTRADORES, HELADEras fábrica vendo barato, casa italiana, Corrientes 1851|58. v8ag.

A $ 0.20 EL METRO BURLETE PARA PREservarse del frío.—Baratti Hnos., Cangallo 650. v31

A $ 14, 16, 25 y 30, PALETOT IMPERIO, finamente bordado; Humberto 1 1490, fábrica.

A COMPRAR USADO Y NUEVO, CINC, puerta, ventana, columna, cabriada, tirante, madera dura: Corrientes 4560. v21

ALTO! GRAN SURTIDO DE PUERTAS, ventanas nuevas, usadas, patio calle, negocio, rejas Alsina 3201. v20

AMAZONES, MOSTRADORES, HELADEras, escritorios, vidrieras, vendo barato, calle Larrale 1455|87. v19

A $ 5.50, 6, 7, 8, 9, 12, LAS MAS RICAS batas y zapatos cabrilla de señora, Humberto 1 1490, fábrica. Unión Telefónica 1032. Buen Orden. v23

A $ 6, 10, 12, 20, 28, 30, 35, 45 y 50 PUERtas, ventanas, rejas, 300 balcones, tejas, mac, maderas, surtidos, barato, San Juan 1780. v19

ATENCION señoras! LIQUIDACION DE trajes estilo sastre á 15 $, de levita á 18 $, de Alsina 18 $, pantalón á 4 $ (Bordados) Humberto 1 1490, fábrica. v23

MAQUINAS DE COSER, FUERTES, BLEgantes, de toda precisión las mejores ventas á plazos y al contado, precios excepcionales, Sud Americana de Máquinas, Corrientes 354. v21

CAJA DE FIERRO, CHICA, SE VENDE, calle French 2305.

CRONOMETRO ESCOTTI, EL MEJOR RElój de precisión, garantido por 5 años. Defensa 1132. v21

CARBON DE leña, PIEDRA, FRAGUA COKE leña dura y sauce, entrego á domicilio, Ausonia, Callao 1904, U. T. 421, Juncal. v25

DORMITORIO DE 6 PIEZAS SE VENDE, Cangallo 2209.

DICCIONARIO ENCICLOPEDICO DE LA lengua castellana, última edición, ricamente encuadernado en tela y letra de oro, 1062 páginas. Remitese contra importe 2 pesos; Librería Palumbo, B. Mitre 1335. v20

ESCOPETA SIN GATILLOS, RICA ARMA, vendo de ocasión, calibre 16, Bolívar 1356.

ESCRITORIOS NORTEAMERICANOS, COmodos, bien construídos, los más baratos, vende The Barbicane Co., Corrientes 354. v22

EL Porteño, CALENTADOR PARA baños de cuerpo y de lluvia, sistema B. Cassagne, patentado por S. G. de la Nación, el más rápido, $ 15 y 25, Artes 978. v19

FOTOGRAFOS—VENDO OBJETIVO GOERZ 18x24, Talcahuano 58, dep. 12.

FUNDAS ESPECIALES, BLANCAS Y COLOR 14 $, piano 5, regalo útil, pedir muestras. Santa Fe 2874, U. T. 1295, Juncal, S. Santos.

FUNDAS á 14 $, PIANO 5. NO ENCARGAR antes de ver estas telas, muestras por correo Santa Fe 2874, U. T. 1295, Juncal, S. Santos.

FUNDAS RICAS, REGALO TABURETE AL que compre juego de 14 $, pedir muestras por correo, J. Giudici, S. Fe 1599, U. T. 1171, Juncal.

FUNDAS PARA JUEGOS SALA, TELAS ESpeciales, 14 $, piano 5, pedir muestras por correo, J. Giudici, S. Fe 1599, U. T. 1171, Juncal.

FUNDAS PARA JUEGOS DE SALA 14 $, para piano 5, regalo taburete, San Juan 2062, U. T. 412, Buen Orden C. Luna.

FUNDAS PARA MUEBLES, ANTES DE ENcargarlas pedir muestras por correo, San Juan 2062, U. T. 412, Buen Orden, C. Luna.

FUNDAS PARA MUEBLES, ANTES DE ENcargarlas pedir muestras y precios, Santa Fe 2023, J. Despax, U. T. 1793, Juncal.

FUNDAS PARA JUEGOS DE SALA 15 $, para piano 6. Avisar por correo, Santa Fe 2025, J. Despax, U. T. 1793, Juncal.

GALPON VENDO, 2 PISOS, 8 PIEZAS, de madera, Rivadavia 3245.

GUINCHE PESCANTE A VAPOR EN PERfecto estado véndese, Balcarce 852. v20

HERREROS Y HOJALATEROS—MAQUINA de punzonar y cortar se vende y varias máquinas y herramientas de hojalateros, cilindro, pestañadoras, Moreno 1014, Belgrano. v21

HORMIGAS, SE DESTRUYEN FACILMENte con el Balkán, poderoso hormiguicida, sin necesidad de máquinas, fuego ni líquidos. Fácil y seguro. Prospectos por correo se envían gratis. Antonio Delfino, Bmé. Mitre 655. v21

INSTALACIONES, MOSTRADORES Y DOS vidrieras como para tienda, zapatería ó cualquier otro negocio, se venden, Chacabuco 661. v20

LIBRERIA RURAL, OBRAS AGRICOLAS, ganaderas, veterinarias y de industrias rurales solamente. Hay catálogos, se envían á pedido, Esmeralda 47, Buenos Aires. v21

LAMPARAS A GASOLINA; INCANDESCENtes, variado surtido, luz espléndida, máxima economía, para toda clase de aplicaciones se venden The Barbicane Co., Corrientes 354. Pedir una las hay desde $ 12.50. v21

LA INGLATERRA, PERU 170.—MUEBLES alfombras y cortinados. Gran liquidación en muebles sólidos y baratos, alfombras de lana, 1.00 metro, alfombra Bruselas, 2.60, 2.80 y 3 metro; cortinados de sala, dormitorio y comedor, 500 alfombritas de lana de 0.70x1.40 á 5 $. Gran surtido en blombus. Gran catálogo remitimos gratis á quien solicite. Macario Martínez. v31

MOTORES Y CALDERAS DE TODA CLASE se venden, Alberti 1077. v19

MOTORES BAXTER DE 4, 7, 8 Y 10 CABAllos, venta urgente, Corrientes 3648. v19

MOTOR A GAS SE VENDE, DE 3 CABAllos, San José 936. v22

MOTORES Y CALDERAS NUEVAS Y USAdas véndense, Balcarce 852. v20

MOTOR A GAS GROSLEY, 2 CABALLOS de fuerza vendo rirado, Agrelo 3428. v18

MAQUINA DE COSER, NEW-HOME 15 $ SE vende, Piedras 787, dep. 4.

MOLINO A VIENTO SE VENDE, BALCAReo 270.

MAQUINA DE ESCRIBIR UNDERWOOD nueva, se vende en 195 $, Piedras 1128.

MAQUINA DE ESCRIBIR, NEW-CENTURY, se vende, Melo 788.

MAQUINA DE DOBLAR A FUEGO Y ARMAzón para papelería ó semillería, con 160 cajones, se vende, Alsina 640.

MAQUINA SINGER, NUEVA, DE MANO Y pié, vendo, 35 $, por ausentarme, Ombú núm. 2772.

MAQUINA DE APARAR, SINGER, MARCA Caídn, casi nueva, se vende, San Juan núm. 2762.

MUEBLES Y OBJETOS SE REMATAN HOY jueves 19 de Julio á las 8 p. m., en el local calles 742, Alvarez y de la Peña.

MOTOR A GAS EN PERFECTO ESTADO, marcha garantida, vendo barato, verlo funcionar, Boedo 1280. v20

MUEBLES SE REMATAN HOY A LAS 8 de la noche, Paraná 1157, comedor, dormitorio, piano, ocho piezas.

MOLINO PARA HACER POLVO DE LAdrillo, con ó sin motor, véndese; verlo y tratar Belgrano 852. v20

MAQUINAS DE COSER, FUERTES, BLEgantes, de toda precisión las mejores ventas á plazos y al contado, precios excepcionales, Sud Americana de Máquinas, Corrientes 354. v21

MAQUINAS DE ESCRIBIR Y DOBLAR alquiler, compra y venta, Corrientes 354. v21

MAQUINAS DE TODAS CLASES ESPECIAlidad en máquinas para labrar madera vendemos, Balcarce 852. v20

MOTOR COMPLETO, DE 24 CABALLOS efectivos, con calderas, garantido y en marcha se vende, Butnes 206. v14

MUEBLES PARA NOVIOS GRAN BEBAJA, 50 por 100, surtido de toda clase de muebles, mueblería Lavalle 1150. v19

MUEBLES! POR MAYOR Y MENOR á precios de fábrica, catálogos gratis.—León Bruja y Cía., Rivadavia 2276. v31

MUEBLES VENDEMOS A PLAZOS, EN condiciones ventajosas y liberales, Baratti hermanos, Cangallo 690. v31

MUEBLES—GRATIS PARA EL INTERIOR remitimos nuestro catálogo ilustrado, Baratti Hnos., Cangallo 690. v31

MAQUINA PARA RAVIOLES, MODERNA Y en muy buen uso, se vende, vería y tratar Confitería del Molino, Rivadavia 1801, esquina Callao. v19

MUEBLES Y TAPICERIA—VARIADO SURtido en todos estilos y á precios sin competencia ofrece la casa de H. Torres, Cuyo 758. v3a

MUEBLES, CON GRAN FACILIDAD DE PAgo, dormitorios á $ 70, 95 y 128; cameros, á 95, 130 y 160; finos hasta 1.300; comedores, desde 58 á 950; camas, desde 8 á 35. Fábrica, Buen Orden 1724|74. v20

MUEBLES BUENOS DE OCASION, DE TOda clase, vendo regio comedor por 3ra parte de su valor. Muebles alquilo, por temporadas, id. para bailes y casamientos, gran liquidación de alfombras y carpetas, pianos de varias clases, precios baratísimos, ocurrir "Al Hijo Pródigo", Victoria 1401. v31

MUEBLES—NO DEN seña SIN ANTES VIsitar nuestra fábrica inmenso surtido de muebles. Dormitorios matrimoniales $ 110, id. más finos 145 y 175, Luis XV última creación 270, tres cuerpos 380, hasta 1.500, comedores completos $ 185.—Lorenzini y Pertti, Rivadavia 1700, Casa Rosada, no confundir. Remitimos catálogo al interior. v20

MUEBLES Y TAPICERIA EN LA CASA Piqué hallarán el más variado surtido por su vasto local, garantiendo la buena fabricación y los excelentes materiales que se emplean, recomendando sus precios que no admiten competencia. Visiten otras casas del ramo y se convencerán que es la única que vende bueno y barato, Buen Orden 2276 de remite catálogos ilustrados para el interior. v28

¡¡¡ GRAN CANGALLO 1111!!! La Portería Gran acontecimiento!!! Muebles: precios sin competencia posible!!! Surtido moderno y elegante. Ver para creer.

Juegos de dormitorio 7 piezas desde	$ 100.—
Juegos de comedor 8 piezas, desde	" 95.—
Juegos de sala 9 piezas, desde	" 75.—
Sillas de Viena legítimas	" 3.80
Mamacas, desde	" 6.—
Embalaje especial	gratis

Visiten nuestra casa y harán economía de tiempo y dinero!!—Cangallo 1118, "La Portería".

MUEBLES!!! ARTES 667. "CASA AMARIlla". No compren muebles sin haber visitado nuestra casa y se convencerán de que nadie puede vender á nuestros precios. Surtido colosal. Especialidad en muebles para el campo. Catálogo para el interior gratis. Embalaje garantido gratis. Juego dormitorio Luis XVI 7 piezas $ 95.— Juego de comedor 8 piezas " 110.— Juego de sala 9 piezas, desde " 75.— Consola dorada Luis XVI " 80.— Sillas de Viena " 5.50 Hamacas, desde " 9.— Camas de fierro, desde " 12.— Sucursal: Cangallo 687, "Casa Amarilla". Rocha Vial y Cía., fabricantes. v3a

MUEBLES!! CASA PELLEGRINI, 930 CANgallo, 9431! Gran liquidación por exceso de mercaderías, exposición de distintos juegos de comedor, de lo más económico á lo más elevado, dormitorios completos desde 95 $ hasta 2.500, camas suelas á $ 9, 12, 15, 18, 25, 35, 40, 50, 60, 70, 80 hasta 350 $, cómodas de nogal 36, 46 y 40, mesas de luz con mármol 1 $ 10, 12 y 20, aparadores nogal y otros á $ 30, 50, 60, 70 y 80, gran surtido de juegos de sala á $ 55, 65, 80, 100, 150, 200 hasta 800 $, doseles, consolas, vitrinas, gran surtido en escritorios y bibliotecas de todos precios y estilos, ricos y pobres no dejen de visitar esta casa que serán bien servidos y economizarán plata, 930 Cangallo 943. v12ag.

MUEBLES!!! A $ 105!!! EXQUISITOS Juegos de dormitorio de nogal para matrimonio estilo Luis XVI con mármol piedra bisel adas!!! lo mejor como soliden y elegancia!!! compuestos de 7 piezas!!! A $ 115!!! espléndidos juegos de comedor, compuestos de 8 piezas!!! A $ 75 elegantísimos juegos de sala estilo Luis XVI á 85 $, consolas doradas estilo Luis XVI y el más grandioso y variado surtido de muebles que existe en Buenos Aires!!! lo encontrarán en nuestros depósitos los más vastos y mejor surtidos de esta capital!!! así es que pobres y ricos!!! todo el que quiera comprar muebles buenos!!! y baratos!!! tiene que ir á lo de F. J. Marty, "Casa Colorada", 956 Cangallo 956. No confundir!!! economizarán dinero!!! y serán bien servidos!!! Para el interior remitimos gratis!!! Catálogo ilustrado. Si pudo ir á lo de F. J. Marty, 956 en Buenos Aires Cangallo 956. v31

MUEBLES—NO DEN señas O CANTIDADES A cuenta sin conocer antes nuestra fabricación y cerciorarse de la modicidad de precios y condiciones especiales de venta.

Embalaje especial	gratis
Juegos dormitorio macizo 1 persona	$ 100.—
Id id de matrimonio	" 110.—
Aparadores cristalares enchapados	" 60.—
Juegos sofás 9 piezas, filetes dorados	" 75.—
Bibliotecas giratorias	" 25.—
Escritorio tipo americano	" 100.—
Sillas de Viena legítimas	" 3.95
Mesitas japonesas, desde	" 10.—
Cortinados, desde	" 15.—
Alfombelitas, desde	" 3.—
Hamacas, desde	" 12.—
Camas de fierro	" 12.—
Conducción á la estación	gratis

Artículos de bazar á precios reducidos.

Nuestra casa es la más antigua del ramo y cuenta con fabricación propia que sigue todas las innovaciones que nos sugieren nuestra larga práctica y la numerosa clientela que nos dispensa sus favores. No tenemos sucursales, ni corredores.—Baratti Hnos., Cangallo 690. v31

MUEBLES, LEJOS PERO BARATO OBSequio de una rica colcha á todo comprador. Grandioso surtido en exposición; 200 juegos en espléndida construcción y elegantes, así es que el que tenga que comprar poco ó mucho, economizará lo increíble al hacer sus compras en una casa seria que cuenta con poderosos medios de fabricación, siendo el embalaje gratis y conducción en el día. Juegos dormitorio de 95 $, 105 y 110 en nogal y Pieras Luis XIV 180, 190 y 200 en mármoles rosa, luna biseladas Luis XV, en roble y nogal, 250, 300, 350, lo más ricos dormitorios 3 cuerpos á 550, 700, 1.000. Comedores 8 piezas todo rico á 120 hasta 800, sillas Viena de 30 clases á 40 docena, mesas comedor desarme la hasta 40 tablados, sillas nogal, comedor tralladas 75 docena, escritorio 60 el título 60 $. Inmensa cantidad de muebles sueltos, roperos á $ 25, 38, nogal, cómodas con mármol á 35 $. Sección tapicería: 100 juegos listos completos en ricas telas, 85 pesos, Luis XV en seda 150, arte moderno 200, lo mejor en sillas de vaqueta 130 y 180 docena, fundas juego 15 $, cortinados 15 $, juegos